

活 力 あ ふ れ 感 性 息 づ く 芸 術 文 化 の ま ち 尾 道

こ う ほ う
おのみち

No.1012
1月号

Onomichi City 平成28年(2016)

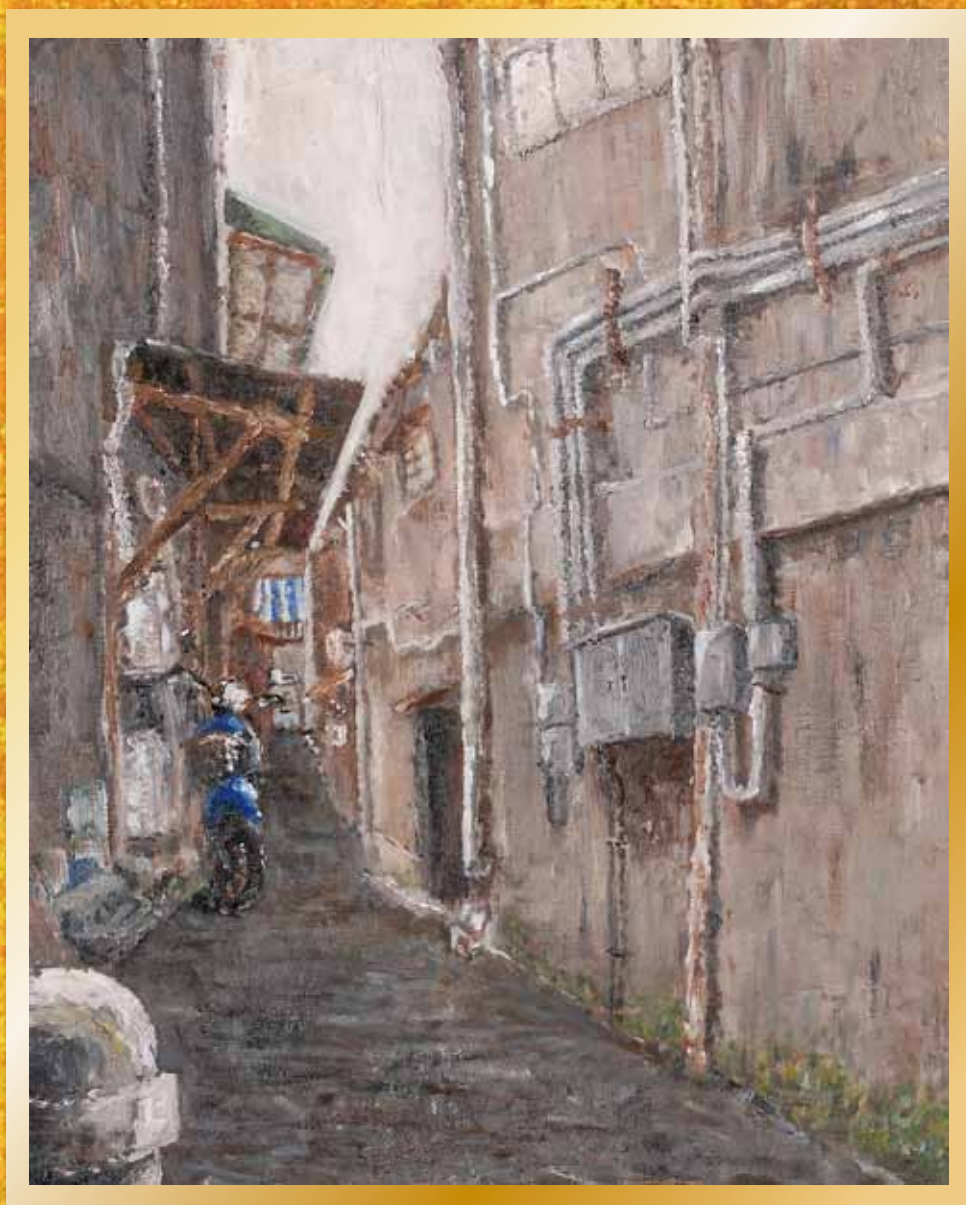

第8回高校生絵のまち尾道四季展 秀作作品



特集 第8回高校生絵のまち尾道四季展
尾道賞・秀作 紙上展

新年のごあいさつ



新年明けましておめでとうございます。

市民の皆様におかれましては、お健やかに新年をお迎えのこととお慶び申し上げますとともに、日頃より市政にお寄せいただいておりますご支援とご協力に対し、心から感謝を申し上げます。

さて、去年は中国やまなみ街道の全線開通に始まり、文化庁の日本遺産に本市が認定されたことで、これまで以上に尾道が目され、瀬戸内しまなみ海道のにぎわいも含め地域全体が活気に満ち溢れた一年となりました。

先人たちが築き上げた歴史・文化を守り、市民の皆様と共に取り組んだまちづくりが評価されたものであり、大変誇りに感じております。

また、全国が人口減少問題に対して取り組みをはじめた地方創生では、本市においても昨年、尾道市まち・ひと・しごと創生人口ビジョン及び総合戦略を策定いたしました。

若者から高齢者まで尾道に住んでよかったと思えるまちづくりを更に加速させ、若者が夢と希望を持てるしごと、子育て、暮らしに満足できる環境の整備など、新たな時代に向けた尾道のまちづくりを市民の皆様とともに創りあげてまいります。

2020年の東京オリンピック・パラリンピック開催に向け、本市では2018年に市制120周年、2019年には尾道港が開港して850年の記念の年を迎えることとなります。これから訪れる追い風に乗って「今より、もっと強く、元気で、豊かな尾道」を目指し飛躍の一年になるよう着実なまちづくりを進めてまいりますので、本年も変わらぬご理解とご協力をよろしくお願い申し上げます。

今年一年が、皆様にとりまして幸多き一年になりますよう心からお祈り申し上げ、年頭のご挨拶といたします。

尾道市長 平谷 祐宏

年頭のごあいさつ

新年明けましておめでとうございます。

市民の皆様には、輝かしい新年を迎え、お健やかに過ごしのことと心からお慶び申し上げます。

また、日頃から市議会の各般にわたる活動に対しまして、貴重なご意見やご協力をいただき、厚くお礼申し上げます。

さて、2市3町が合併して新生尾道市となってから、ちょうど10年が経過しました。市域面積は広がりましたが、尾道市の総人口は依然として減少傾向にあります。政府は、「地方創生」をスローガンに総合戦略を打ち立ててはおりますが、

今後も限られた財源の中で効率的、効果的な諸施策が推進されるよう、議会として議論を重ね、市民全体の福祉の向上や市政の発展に、誠心誠意努力してまいり所存であります。

そうした中で、市議会においては、前期から引き続き、議会改革特別委員会を設置して、開かれた議会に取り組んでおります。分かりやすい議会、日常の議員の活動をご理解いただくため、本年5月ごろに、市内9カ所で議会報告会を計画しております。常日頃、皆様が疑問に思っておられることにお答えしてまいります。市議会の改革・活性化に鋭意取り組むとともに、市民の皆様のご意見、ご要望を十分にお聴きし、一層の努力を重ねてまいりますので、本年もご支援、ご鞭撻を賜りますようお願い申し上げます。

年の初めにあたり、市民の皆様のご健勝とご多幸をお祈り申し上げまして、新年のごあいさつとさせていただきます。



尾道市議会議長 高本 訓司

特集

第8回 高校生絵のまち 尾道四季展

全20作品

尾道賞・秀作紙上展

(敬称略)

尾道賞



「西日」 新井駿希
県立前橋東高等学校(群馬県)
油彩画



「夕暮れの町」 福井智恵美
県立高松工芸高等学校(香川県)
油彩画



「彩下道」 山城実優
県立総合技術高等学校(広島県)
油彩画



「温かい街」 田口夕紀子
広島修道大学付属鈴峯女子高等学校(広島県)
アクリル



「午後」 土井亜子
市立基町高等学校(広島県)
アクリル



「ロープウェイで行こう」 中村桃子
県立岩国高等学校(山口県)
その他水彩



「朝の出迎え」 松浦彩夏
県立柳井高等学校(山口県)
アクリル



「緑の石段」 宮宇地梨奈
県立西条高等学校(愛媛県)
アクリル



「聖美、ロープウェイにのる」 田中聖美
県立岩国高等学校(山口県)
アクリル



「階段」 浜重怜奈
県立岩国高等学校(山口県)
アクリル

四季折々の美しさをもつ尾道に次代を担う若者が集い、高校生の若く瑞々しい感性で尾道を描いてほしい。そんな想いで、2年に1度「高校生絵のまち尾道四季展」を開催しています。

今回は、全国21都道府県78校より460点の応募があった中から、尾道賞10点・秀作10点・入選130点が決定しました。

●高校生絵のまち尾道四季展実行委員会事務局
(市立美術館内 ☎0848-23-2281)

一尾道賞・秀作・入選作品展示一

期間 開催中～1月17日(日)

場所 尾道市立大学サテライトスタジオ、ギャラリー都、工房尾道帆布「space帆」、尾道市立大学美術館

※期間中、市民センターむかいしまのロビーで過去の尾道賞作品の一部を紹介しています。

秀作



「カーブミラー」 津久井里奈
県立前橋東高等学校(群馬県)
油彩画



「懐古」 津村果奈
市立基町高等学校(広島県)
油彩画



「夜の尾道」 倉田朋佳
市立沼田高等学校(広島県)
油彩画



「広場のある風景」 澁谷侑美
県立府中高等学校(広島県)
油彩画



「思い出」 泉茉優子
県立太宰府高等学校(福岡県)
日本画

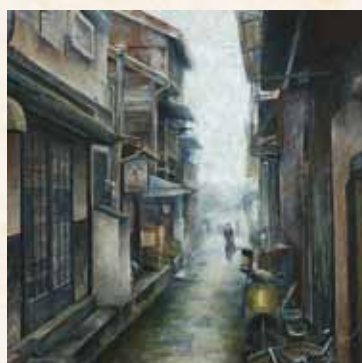

「雨上がり」 野村かなめ
市立基町高等学校(広島県)
アクリル



「異なる雰囲気」 大石洋貴
県立呉宮原高等学校(広島県)
油彩画



「年月を重ねた路地」 半田有美香
県立尾道東高等学校(広島県)
油彩画



「小道」 濱野すみれ
市立沼田高等学校(広島県)
油彩画



「続く階段」 蔵野理絵
県立岩国高等学校(山口県)
アクリル

もくじ

- 2 新年のごあいさつ、年頭のごあいさつ
- 4 特集 第8回高校生絵のまち尾道四季展
尾道賞・秀作紙上展
- 6 トピックス ほか
- 7 市民の皆さんが利用しやすい
庁舎づくり
- 8 市県民税・国民健康保険料・介護保険
料の申告相談
- 10 暮らしの窓
尾道市立市民病院の救急車の搬入・時間
外診療の一時的な制限／個人番号カード
の申請をした人への交付が始まります
ほか
- 13 健康・福祉
びんご圏域地域包括ケアチャレンジ
フォーラム／JA尾道総合病院の出張健
診／休日当番医 ほか
- 15 子育て
入学通知書発送／乳幼児健診・相談・講
習会／就学援助／就学支度資金・修学資
金貸付 ほか
- 18 スポーツ
みつぎ駅伝大会／向島駅伝大会／いん
のしま健康マラソン大会 ほか
- 20 芸術・文化
図書館の催し／日本遺産シンポジウム
／尾道文学談話会 ほか
- 22 情報アラカルト
公民館団体登録利用申請受付／観光ガイ
ド養成ウォーキングツアー／外国人によ
る日本語スピーチ大会&交流会観覧者募
集／県営住宅入居者募集／2016ミス尾道
募集 ほか
- 26 相談
- 28 協働通信シリーズ③4、男女共同参画
社会の実現を目指して

今月の表紙



第8回を迎えた全国絵画
公募展「高校生絵のまち尾
道四季展」は、2年に1度開
催しています。

表紙は県立尾道東高等学
校に通う半田有美香さんの
油彩画「年月を重ねた路地」です。

尾道賞・秀作作品を4・5頁で紹介して
いますので、ご覧ください。

平成27年度百島町防災訓練を行いました ～百島ヘリポート完成記念訓練～



大災害時に孤立する可能性がある百島において、迅速な救護活動と物資等の供給を目的として整備を進めていた百島ヘリポートが完成しました。

これを記念し、12月13日、百島町で、南海トラフ巨大地震を想定した避難訓練、炊出訓練や防災ヘリコプターとの連携訓練を行いました。

トピックス—Topics—



夢に向かって挑戦～県知 事チャレンジ・トーク～

12月5日、湯崎英彦の地域の宝チャレンジ・トークが尾道で開催され、知事による地域活性化の取り組みの視察、地域住民による事例発表や意見交換が行われました。



市長表敬訪問 第95回全国高等学校ラグ ビーフットボール大会出場 (12月27日～1月11日=大阪府) 尾道高等学校ラグビー部



やまなみ自然学校で環境学習

12月15日、尾三地方森林組合で、久保小学校4年生と高見小学校5年生が、山の働きや林業について学びました。体験学習では、しいたけ植菌作業や自分たちで作った焼き芋を食べました。

市民の皆さんが利用しやすい庁舎づくり

22世紀の子どもたちに誇れる
公共空間づくりを目指して

今の市役所は、ここが不便・・・

廊下が狭くて通りづらい・・・

子どもの手続きは3階まで行く
必要があるんですね・・・

授乳できる場所がないわ・・・

男性が子どものおむつを替える
場所がない・・・

隣の人の相談が丸聞こえ
なんですけど・・・

各フロアに男女別のトイレがない！
男女のトイレがあるフロアは男女の
境が板1枚で利用しにくい・・・

窓口で座って話ができたら
楽なんだけど・・・

窓口が混んでるうえに待ち合い
スペースも狭くて居場所がない・・・



新しい市役所は、このように変わります！

来庁者の動線を考え、使いやすい・利用しやすい空間づくり

車椅子やベビーカーも通りやすい
通路幅を確保します。待合スペース
もゆったりとお待ち
いただけるように
します。



通りやすいね！

初めて来た人でも分かりやすい、
色・番号・図記号を組み合わせた案内
表示にします。

① 証明発行窓口



トイレ設備の充実を図ります。

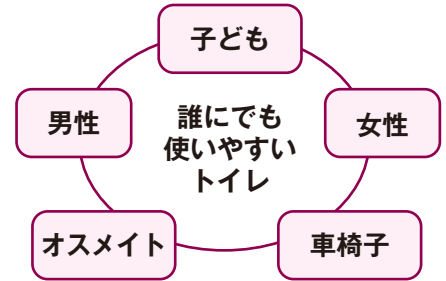

利用しやすい庁舎・やさしい空間をつくります。

- 車椅子の人も利用しやすい高さ・広さの
カウンター
- 隣の話が聞こえない個室や間仕切り
- 低層階に福祉関係の窓口
- 授乳室、キッズスペースを設置

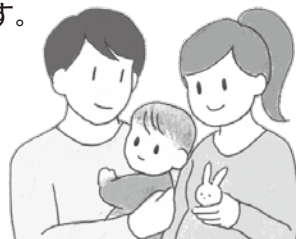

安全・安心な拠点づくり



防災拠点として十分
な耐震強度を持つ
建物にします。

市民の皆さんが集い、楽しめる工夫

多目的スペース(定員300人程度)を設け、
イベントや会合、生涯学習活動の発表の場
などに活用していた
だけです。



駐車場・広場(約4,000㎡)は、イベン
ト会場としても利用できます。
道路から海までが開けた空間とな
り、これまでにないスケール感で花
火などもお楽しみいただけます。
また、庁舎の屋上階を展望スペースと
して開放し、花火の時にも観覧席とし
て利用できるよう計画しています。



《広報おのみち平成27年11月号2頁の記事について(追記)》

市役所本庁舎の本館棟と増築棟の手すりのずれ(3.5cm)を示した写真は、建
物5階の内側から撮影したもので、位置関係は右のとおりです。

本館棟と増築棟の建物情報は、次のとおりです。

	本館棟(築55年)	増築棟(築43年)
延べ床面積	5,040㎡	2,434㎡
最小Is値	0.24	0.16

※Is値は、建築物の地震に対する安全性
を示す指標で、0.3未満の場合は「倒壊
または崩壊の危険性が高い」とされて
います。

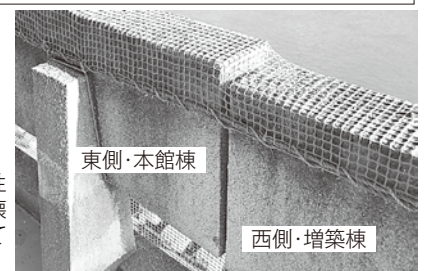

市民の皆さんに安心して活用していただける、憩いの場となる庁舎づくりを進めています。

図総務課(☎0848-38-9334)

市県民税／国民健康保険料／介護保険料の 申告相談を行います ～申告はお早めに～

市では、2月15日(月)から3月15日(火)まで、次頁の日程で申告相談を行います。

申告が必要な人は

今年1月1日現在、市内に住んでいる人のうち、前年中に次のような所得のあった人や所得控除を受けようとする人など

- 営業等、農業、不動産、配当、雑、一時などの所得があった人
- 給与所得者で、年末調整をしていない人やそれ以外の所得があった人
- 公的年金等の収入がある人で、それ以外の所得があった人
- 市県民税において医療費、社会保険料などの控除を受けようとする人

収入、所得がない人で、次のような人など

- 国民健康保険、介護保険の被保険者
- 所得課税証明が必要となる人

申告の必要がない人は

- 所得税の確定申告をする人
- 扶養に入っている人で、前年中に所得がなかった人
- 給与所得のみの人で、勤務先から市役所に給与支払報告書が提出されている人
- 給与所得または公的年金等のみの人のうち、源泉徴収票に記載されている内容から変更がない人

よくある質問

Q 保険料(税)納付済通知書兼口座振替済通知書が届きましたが、この納付済保険料は申告しなくても社会保険料控除を受けられますか。

A 窓口納付分や口座振替分の社会保険料は、申告しなければ控除されません。

納付済通知書は、確定申告や市県民税の申告で、社会保険料控除の申告額を確認するための資料です。窓口納付分や口座振替分に金額がある人は、申告することで、社会保険料が控除されます。特別徴収分のみ金額のある人は、申告しなくても市県民税については社会保険料が控除されます。また、次に該当する人は申告の必要がありません。

- ①既に所得税の確定申告や給与の年末調整などで控除を受けている人
- ②申告をしなくても市県民税の所得割が非課税の人

Q 平成27年中の公的年金等の収入金額が400万円以下で、公的年金以外の所得金額が20万円以下でも市県民税の申告は必要ですか。

A 市県民税の申告は必要です。

上記の場合は、確定申告をする必要はなくなりましたが、市県民税は、原則としてすべての所得を申告する必要があります。また、源泉徴収票に記載されている内容から控除を変更する場合にも、市県民税の申告が必要です。なお、医療費控除などにより所得税の還付を受ける人は、確定申告をすることができます。その場合は、すべての所得を申告する必要があります。

申告に必要なもの

- ◎印鑑(認印)
- ◎所得の計算に必要な書類
 - ・給与や公的年金等の源泉徴収票(原本)
 - ・営業等・農業・不動産所得のある人は収支内訳書・帳簿など(必ず自分で作成しておいてください)
 - ・個人年金、報酬、配当、一時金などの支払調書や支払通知書など
 - ・その他所得のある人はその内訳を証明するもの
- ◎所得控除を受けるための書類
 - ・国民健康保険料、介護保険料、後期高齢者医療保険料、国民年金保険料、生命保険料、地震保険料、寄附金などの領収書・控除証明書
 - ・障害者手帳など(障害者控除を受ける人のみ)
 - ・医療費の領収書など
 - ・その他控除を受けるために必要な証明書など
- ◎預金通帳など、申告者名義の口座番号がわかるもの(所得税の還付申告の場合)

申告のお願い

- ◎確定申告が必要な人で、青色申告をする人、住宅借入金等特別控除を受ける人、土地建物等や株式等の譲渡所得がある人などは、市の申告会場では受けられません。税務署または税務署主催の相談会場で申告してください。
 - ◎医療費控除を受ける人は、控除対象となる医療費の総額を計算し、保険金などで補てんされる額を除いて医療費控除額を計算しておいてください。
- ※予防接種や健康診断など、「治療」を目的としていない費用は医療費控除の対象になりません。

平成28年度 市県民税・国民健康保険料など 申告相談日程

相談時間 9:00~12:00、13:00~16:00(受付9:00~11:30、13:00~15:30)※次表で特に指定している場合を除く。

相談会場 申告相談会場は次表のとおりです。混雑の状況によっては、その日の相談に応じられない場合もあります。時間に余裕をもってお越しください。また、なるべく公共交通機関をご利用ください。

■尾道総合会場

申告相談会場	日程	対象地区
総合福祉センター	2月24日(水)	全地域対象 (他の日程・会場で都合の悪い人を含む) ※市役所本庁では申告相談を行っていませんので、申告相談会場にお越しください。
	2月25日(木)	
	2月26日(金)	
	3月1日(火)	
	3月2日(水)	
	3月3日(木)	
	3月4日(金)	
	3月8日(火)	
	3月9日(水)	
	3月10日(木)	
	3月11日(金)	
	3月15日(火)	

■北部会場

申告相談会場	日程	対象地区
原田公民館	2月16日(火) 9:00~12:00	原田町
農村環境改善センター	2月17日(水)	木ノ庄町、美ノ郷町 (三成、猪子迫を除く)
御調文化会館 2階	3月1日(火)	午前:大原、公文 午後:綾目、山岡
	3月2日(水)	午前:大山田、千堂 午後:大田、下山田
河内公民館	3月3日(木)	午前:津蟹、福井、徳永、丸河南 午後:今田、植野、野間、丸門田
上川辺公民館	3月4日(金)	午前:菅、大塔、仁野、平木、大蔵、中原 午後:岩根、大町、三郎丸、白太、本
御調文化会館 2階	3月7日(月)	午前:貝ヶ原 午後:神、国守、高尾
	3月11日(金)	市、江田、釜窪、花尻、平
	3月14日(月)	上記日程で都合の悪い人
	3月15日(火)	

■向島会場

申告相談会場	日程	対象地区
サンボル尾道	2月15日(月)	向東町
	2月16日(火)	
向島公民館 2階 (市民センター むかいしま)	2月22日(月)	向島町
	2月23日(火)	
	2月24日(水)	
	2月25日(木)	
	2月26日(金)	
	3月7日(月)	
	3月8日(火)	
	3月9日(水)	
	3月10日(木)	
	3月11日(金)	
	3月14日(月)	
	3月15日(火)	

■東部会場

申告相談会場	日程	対象地区
浦崎公民館	2月18日(木)	浦崎町
	2月19日(金)	
百島公民館	2月29日(月)	百島町

■因島会場

申告相談会場	日程	対象地区
因島市民会館	2月9日(火) 9:15~17:00 (受付9:15~16:00)	確定申告が必要な人で、青色申告をする人、住宅借入金等特別控除を受ける人、土地建物等や株式等の譲渡所得がある人など ◎尾道税務署主催の出張相談(10頁「尾道税務署からのお知らせ」もご覧ください)
	2月10日(水) 9:15~17:00 (受付9:15~16:00)	
三庄公民館	2月16日(火)	因島三庄町(2、3、5、6、7区)
	2月17日(水)	因島三庄町(1、4、8、9区) 因島棕浦町
中庄公民館	2月18日(木)	因島中庄町(釜寺、大山、室陣、天権、山口、光水、仁黒鹿浜、青影) 因島鏡浦町、因島外浦町
	2月19日(金)	因島中庄町(西浦、蘇功、丸池、徳永、新開) 因島大浜町
重井公民館	2月22日(月)	因島重井町
因島総合支所	3月4日(金)	因島土生町(安郷、荒神、長上、長下、宇和部、平木、塩東、一江ノ内、二江ノ内)
	3月7日(月)	因島土生町(塩南、塩北、赤上、新生、中央、郷、箱崎)
	3月8日(火)	因島田熊町(港、本町、中央、須鼻、西浜、金山)
	3月9日(水)	因島田熊町(竹長、西、中、東)
	3月10日(木)	上記日程で都合の悪い人
	3月11日(金)	
	3月14日(月)	
3月15日(火)		

■生口島会場

申告相談会場	日程	対象地区	
瀬戸田市民会館	2月12日(金) 9:15~17:00 (受付9:15~16:00)	確定申告が必要な人で、青色申告をする人、住宅借入金等特別控除を受ける人、土地建物等や株式等の譲渡所得がある人など ◎尾道税務署主催の出張相談(10頁「尾道税務署からのお知らせ」もご覧ください)	
	2月24日(水)		
瀬戸田支所	2月25日(木)	名荷、林、鹿田原、沢、中野	
	2月26日(金) 9:00~12:00	瀬戸田、高根、垂水、福田、港	
	2月29日(月) 9:00~12:00	名荷、林、鹿田原、沢、中野	
	3月1日(火) 9:00~12:00	瀬戸田、高根、垂水、福田、港	
	3月2日(水) 9:00~12:00	他の日程で都合の悪い人	
	3月2日(水) 9:00~12:00		
	生口島開発 総合センター	3月2日(水) 13:30~16:00	田高根、荻、宮原、御寺
	いきいきサロン 東生口	3月3日(木) 9:00~12:00	因島原町、因島洲江町

■市民税課(☎0848-38-9154)

因島瀬戸田市民税係(☎0845-26-6227)



尾道市立市民病院 救急車の搬入・時間外診療を 一時的に制限します

市民病院では、電子カルテシステムのメンテナンスに伴い、次の期間、救急車の搬入ならびに時間外診療を一時的に制限します。

ご迷惑をおかけしますが、ご理解とご協力をお願いします。

■制限期間

2月20日(土)20:00～2月21日(日)8:00

☎市民病院庶務課(☎0848-47-1155)

消防救急デジタル 無線システム運用開始

消防用無線設備は、260MHz帯のデジタル通信方式で運用することになったため、4月1日(金)からの本格的な運用に向け、試験運用を開始しています。

消防救急デジタル無線システムの運用により、

○市販の無線機等で聞くことができないため個人情報保護されます。

○クリアな音声と相手先表示により確実な情報伝達で円滑な現場活動を統制します。

○大災害で被災した場合、緊急消防援助隊と情報共有を図り連携して災害に対応します。

「消防救急デジタル無線システム」を有効に活用し、誰もが安全・安心に暮らせるまちづくりを目指します。

☎消防局通信指令課(☎0848-55-9120)

水道管にも防寒対策を

寒さが厳しくなると水道管が凍結して水が出なくなることがあります。もし、宅内の水道管が破裂してしまうと、修理費用は自己負担となります。

●凍結を防ぐには

市販の保温材や毛布・布などで水道管を覆い、ビニールテープを巻くなどの方法が有効です。毛布や布で覆う場合には、ぬれると逆効果になるので、ビニールをかぶせるなどしてください。

●凍結して水が出ない時には

蛇口にタオルなどを巻き、ぬるま湯をかけてゆっくりと溶かす方法が有効です。

●水道管が破裂した場合には

水道メーターのそばにある元栓(止水栓)を閉め、最寄りの市指定給水装置工事事業者または水道局にご連絡ください。

市指定給水装置工事事業者について、詳しくは市ホームページをご覧ください。

☎水道局(☎0848-37-8700)

水道局因島瀬戸田営業所
(☎0845-22-0499)

水道施設の更新計画

市民の皆さんに安心・安全で、安定的な水道水の供給を行うため、中長期的な視点に立って更新を行います。

■更新計画

計画期間 平成28年度から30年間

管路 1年で14km

※詳しくは、市ホームページをご覧ください。

☎水道局工務課(☎0848-37-8700)

尾道税務署からのお知らせ

■平成27年分の確定申告の相談および申告書の受付期間
【尾道税務署／9:00～17:00(受付9:00～16:00)】

●所得税および復興特別所得税 2月16日(火)～3月15日(火)
※還付申告については、1月1日以後、提出することができます。

●消費税および地方消費税 受付中～3月31日(木)
※土・日曜は申告の相談および窓口での申告書の受付は行っていませんので、ご注意ください。
なお、申告書は、郵送等または税務署の時間外取受箱への投函により提出可能です。

※申告会場は大変混み合いますので、国税庁ホームページの「確定申告書等作成コーナー」を利用して郵送でご提出ください。

■出張相談会場の開設日程
【9:15～17:00(受付9:15～16:00)】

●因島地域
日程 2月9日(火)・10日(水) 場所 因島市民会館

●生口島地域

日程 2月12日(金) 場所 瀬戸田市民会館

■社会保障・税番号制度(マイナンバー制度)

平成27年分の確定申告書には、個人番号(12桁)の記載は不要です。

※詳しくは国税庁ホームページをご覧ください。

☎

【マイナンバー制度について】

●マイナンバー総合フリーダイヤル(☎0120-95-0178)
／平日9:30～22:00、土・日・祝日9:30～17:30

【国税に関するマイナンバー制度の最新情報について】

●国税庁ホームページ ☎<https://www.nta.go.jp/>

※「社会保障・税番号制度<マイナンバー>」のバナーをクリックしてください。

【確定申告について】

●尾道税務署(☎0848-22-2131)

冬季の節電へのご協力のお願い

実施期間

3月31日(木)までの平日 9:00~21:00

■家庭の節電取り組みの例

- 重ね着をし、窓には厚手のカーテンを掛け、室温20℃を心がけましょう。
 - 電気カーペットは人のいる部分だけを温めるようにしましょう。
 - 電気の暖房機器を使う場合には、エアコンと電気ストーブ・ヒーターを使い分けましょう。
 - こたつは上掛けなどを活用し、暖気を逃がさないようにしましょう。
 - 温水洗浄便座の便座保温・温水の設定温度を下げ、不使用時はふたを閉めましょう。
 - お湯はコンロで沸かし、電気ポットの電源は切りましょう。
- これら以外にも節電・省エネをお願いします。

環境政策課(☎0848-38-9434)

20歳になったら国民年金～新成人の皆さんへ～

国民年金制度は、老後や不慮の事故に対しての生活保障を目的とした制度で、日本国内に住所がある20歳以上60歳未満の人は全員加入する必要があります。

Q. 加入手続きはどうしたらいいですか。

A. 20歳の誕生日が近づくと、日本年金機構から国民年金加入の案内が送られます。学生や職場で加入する年金に入っていない人は、同封の「国民年金被保険者資格取得届」を提出してください。

Q. 収入が少ないので、保険料を納めることが困難です。

A. 申請の手続きをすることで、前年所得をもとに保険料の納付が猶予されます。学生には「学生納付特例制度」、学生でない30歳未満の人には「若年者納付猶予制度」があります。

この期間は将来受け取る年金額には反映されませんが、10年以内であればさかのぼって納付(追納)することができます。

Q. 保険料を納めないとどうなるのですか。

A. いざ年金をもらうとき、必要な資格期間を満たせていないために受給できなかったり、将来受け取る年金額が少なくなります。また、病気やけがで障害が残ったときや死亡したときに、障害基礎年金や遺族基礎年金が受給できない場合があります。

※詳しくは、お問い合わせください。

国民年金課(☎0848-38-9135)

住所変更などの手続きをする場合はマイナンバー(個人番号)の通知カードをお持ちください

転居や転入の手続きで住所が変わった場合
婚姻などで名前が変わった場合

通知カードの記載事項を変更しますので、住民登録地の市区町村窓口へ通知カードをお持ちください

個人番号カードの申請をした人への交付が始まります

- ・マイナンバーの通知カードと一緒に届いた個人番号カード交付申請書を利用して郵送で申請をした人
- ・パソコン・スマートフォンからオンラインで申請をした人

交付案内が届いた人は説明をよく読み、記載された期限までに交付場所にお越しください

個人番号カードの受け取りは大変混み合うことが予想されます。時間がかかると思われますので、時間に余裕をもってお越しください。



受け取りに必要なもの

- ・交付通知書(はがき)
- ・通知カード
- ・本人確認書類
- ・住民基本台帳カード(お持ちの人のみ)

本人確認書類	
A	運転免許証・旅券・顔写真付き住民基本台帳カード・在留カードなど 官公署が発行した顔写真の付いた証明書等で有効期限内のもの 有効期限がないものは交付等から10年以内のもの
B	Aをお持ちでない人は、名前と生年月日または住所が記載されたもの (例)健康保険証、年金手帳、社員証、学生証、預金通帳、医療受給者証

Aをお持ちでない場合はBから2点以上

※個人番号カードには暗証番号の設定が必要です。

署名用電子証明書	英数字6文字以上16文字以下 (英字は大文字のAからZまで。数字は0から9まで。英字・数字いずれも1つ以上。)
利用者証明用電子証明書	数字4桁
住民基本台帳 券面事項入力補助用	(同じ暗証番号を設定することもできます)

市民課(☎0848-38-9102)

「臨時福祉給付金」の申請期限は1月29日(金)まで

期限を過ぎますと給付金は支給されませんので、再度ご確認をお願いします。
また、申請書提出後、申請書の不備や添付書類漏れがある場合においても、期限までに必ず提出してください。期限を過ぎてからの提出は受け付けられません。

申請書を紛失した場合は、ご連絡ください。

■岡社会福祉課(☎0848-37-3600)



フクシカクニンジャ

清掃

～毎月1日は
「門前清掃の日」です～

【尾道・御調・向島地区】 〇清掃事務所 (☎0848-48-2900)
【因島地区(原・洲江含む)】 〇南部清掃事務所 (☎0845-24-0432)
【瀬戸田地区】 〇南部清掃事務所瀬戸田分所 (☎0845-27-0454)

1月の「休日」のごみ持込受付(対象は家庭ごみです)

23日(土)	御調清掃センター	8:30～11:00
24日(日)	尾道市クリーンセンター	8:30～12:00
	南部清掃事務所	
	瀬戸田名荷埋立処分地	

必ず分別をして持ち込んでください。(資源物・粗大ごみも含まれます。)

※向島クリーンセンター・因島リサイクルセンターは休日の持込受付はありません。

〇2月11日(木)(建国記念の日)のごみ収集

月・木曜が「もやせるごみの収集地域」のみ収集します。

※もやせるごみ以外の収集はお休みです。
※ごみ持込受付はありません。

〇カニやエビの殻・竹串など先がとがっている物については、新聞紙等で包むか、折るなどしてごみ袋から突き出さないようにして、ごみステーションへ出してください。



■料金や申込方法の記載のないものは無料または申込不要です。

☎電話

FAXファクス

✉電子メール

🏠ホームページ

📄申込先

🗨️お問い合わせ先

国際交流コーナー

このコーナーは、国際交流に関するイベントや留学生等による文化の紹介・体験などを掲載します。

〇尾道市国際交流推進協議会事務局(秘書広報課内☎0848-38-9395)

岡山大学言語教育センター教授

イエン ナカムラ(アメリカ合衆国)

尾道で過ごした年月を振り返ると、英語教育を通して異文化理解に関わって来た私の半生に思い至ります。来日当時、日本での英語教育が私のライフワークと言うと外国人仲間から笑われたものですが、以来応用言語学を基に、私は日本での英語教育に半生を投じて参りました。現在は岡山大学で教えています。英語での相互交流型の講義にためらっていた学生たちが、学期末には驚くほど自信を持って流暢に話すようになるのを見るのは、教師としての面白さで、今も私の最高の喜びです。



100年前ハワイに渡った曾祖父に導かれるように、私が尾道に来て早30年余りが経ちました。アメリカを永住の地と決め日本文化をハワイに伝えた曾祖父とは逆に、私は尾道を永住の地と決め国境を越えた理解を育んでいます。1年半後に定年を迎えてもその志は変わらないでしょう。コンピューター、携帯電話の普

及に伴い、わずか30年の間に世界は驚くほど身近になり、地元の人々の異文化理解も大きく変わりました。来日当初は日系アメリカ人に違和感を抱く人も多く、片言の日本語で話す私は「変な外国人」ではなく「変な日本人」でしたが、今では日系アメリカ人の尾道人です。



尾道市は国際都市に生まれ変わろうとしています。英語版のガイドパンフレットが手に入り、英語メニューを備えているレストランもあります。アメリカ、イギリス他世界の国のインターネットサイトで観光地Onomichiが検索できます。大学の外国人同僚たちも、しばしば、しまなみ海道のサイクリングを楽しみにやって来ます。ヨーロッパの人々のように、尾道の人たちが気楽に英語で彼らに話しかける日も近いことでしょう。

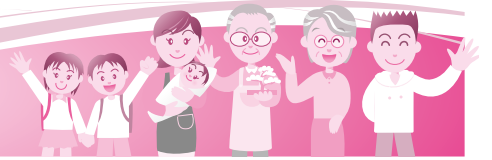

びんご圏地域包括ケア チャレンジフォーラム

日時 1月30日(土) 13:00~16:15
場所 県民文化センターふくやまホール(福山市東桜町1-21)
内容 高齢者の暮らしを地域全体で支える「地域包括ケアシステム」の構築に係わる講演・ディスカッション
講師 岩名礼介さん(三菱UFJリサーチ&コンサルティング・社会政策グループ長)
定員 530人
申込方法 1月22日(金)までに、電話かFAXで申込
☎ 高齢者福祉課
 (☎0848-38-9137 FAX0848-37-7260)

ご存知ですか ~広島県不妊検査費助成事業~

県では、不妊に悩む人を支援するため、夫婦で不妊検査を受けた場合の費用の一部を助成します。
助成要件 平成27年4月1日以降に夫婦が共に不妊検査を開始した場合で、次の要件に該当する人
 ・法的に婚姻している夫婦で県内に居住すること
 ・検査開始時の妻の年齢が35歳未満
対象となる検査 不妊症の診断のため医師が必要と認める一連の検査で、保険適応・適応外は問わない(不妊治療費は対象外)
助成金額 不妊検査に要した自己負担額の2分の1(助成額の上限は5

万円。千円未満の端数は切り捨て)
助成回数 1組の夫婦につき1回
申込方法 検査が終了した日の翌日から2カ月以内に、申請に必要な書類を添えて提出
☎ 東部保健所(☎0848-25-2011)
☎ 広島県子育て・少子化対策課(☎082-513-3175)



健康相談など

健康診査の結果や血圧・体重などを記入できる健康手帳を配布しています。(40歳以上の市民)
配布場所 健康推進課、保険年金課、因島総合支所健康推進課、御調保健福祉センター、向島支所、瀬戸田福祉保健センター

尾道地域(向島を含む)

健康推進課(☎0848-24-1962)

● **こころの健康・ひきこもり相談(要申込/定員各日2人)**
日時 1月25日(月) 13:30~16:30
 2月9日(火) 13:00~16:00
場所 総合福祉センター
対象 こころの悩みのある人かその家族、または概ね18歳以上で6カ月以上ひきこもり状態にある人かその家族
担当 精神保健カウンセラー
 ● **成人健康相談**
日時 1月29日(金) 9:30~11:00
場所 総合福祉センター
日時 2月2日(火)
 9:30~11:00、14:00~15:30
場所 市民センターむかいしま
内容 集団健診結果説明、血圧・骨密度測定、健康相談(保健師)、栄養相談(栄養士)

因島・瀬戸田地域

因島総合支所健康推進課(☎0845-22-0123)

● **成人健康相談**
日時 1月25日(月)受付 9:30~10:30
場所 因島保健センター
内容 集団健診結果説明、血圧・体脂肪・骨密度測定、健康相談(保健師)、栄養相談(栄養士)
 ● **こころの相談(要申込/定員2人)**
日時 2月4日(木) 13:00~16:00
場所 因島総合支所
対象 こころの悩みのある人かその家族
担当 精神保健カウンセラー

御調地域

御調保健福祉センター(☎0848-76-2235)

● **こころの相談(要申込/定員2人)**
日時 1月27日(水) 13:30~15:30
場所 御調保健福祉センター
対象 こころの悩みのある人かその家族
担当 臨床心理士、保健師
 ● **もの忘れ何でも相談室(要申込)**
日時 2月18日(木) 13:30~15:00

場所 御調保健福祉センター
対象 認知症状のある人を介護している家族
内容 もの忘れ等についての個別相談〔申込等は尾道市北部地域包括支援センター(☎0848-76-2495)へ〕

東部保健所での相談(要申込)

● **B型・C型肝炎ウイルス検査**
日程 第3月曜
対象 他で検査機会がない人、今まで検査を受けたことのない人
 ● **HIV抗体検査と相談**
日程 第3月曜
 ※匿名受付。電話相談随時。
 ● **アレルギー疾患相談**
日時 第3火曜13:30~15:30
内容 生活・栄養相談(お子さんは母子健康手帳持参)
 ● **精神保健福祉相談(精神科医師による相談)**
日時 1月20日(水) 13:30~16:00
場所 東部建設事務所三原支所
☎ 東部保健所保健課(☎0848-25-2011)

よつば会家族教室

精神障害者の家族同士で、日頃の悩みや思いを語り合う会を開きます。



日時 1月27日(水) 13:30~15:30
場所 市民センターむかいしま
対象 精神障害者の家族、当事者、精神障害福祉に関心のある人
申込 NPO法人尾道こころネットよつば会事務局(☎0848-37-6600)

第33回広島県医学検査学会(市民公開講座)

日程 2月21日(日) 13:35~
場所 尾道国際ホテル

内容

■「One for All All for One の精神を求めて」

講師 梅本 衛さん(尾道高等学校ラグビーフットボール部監督)

■「百島診療所 瀬戸内離島医療の挑戦」

講師 次田展之さん(百島診療所院長)

申込 公立みつぎ総合病院臨床検査室(☎0848-76-1111)

ナースセンター相談日

就職・相談・医療機関・セミナー等について、相談員がナースとしての経験に基づき、専門的な見地からアドバイスします。

日時 2月10日(水) 13:30~15:30
場所 総合福祉センター

対象 看護師・准看護師・保健師・助産師免許をお持ちの人
申込 広島県ナースセンター(☎082-293-9786)

献血

日程	場所	受付時間
1/20(水)	尾道市役所	10:00~11:15
		12:15~15:30
1/29(金)	京泉工業(株)	10:00~12:00
		13:00~15:00

申込 (一社)尾道市公衆衛生推進協議会(☎0848-24-1177)

JA尾道総合病院の出張健診 in 市民センターむかいしま

がんに関する最新情報をお知らせする市民公開講座の会場で、JA尾道総合病院出張健診を行います。今年度、まだ健診を受けていない人で下記対象の人は、無料で日曜に健診を受けることができます。

日時 2月28日(日) 受付 9:30~10:30 **場所** 市民センターむかいしま

対象

- 市国保の特定健診受診券をお持ちの人
- 市の肝炎ウイルス検診・大腸がん検診無料クーポン券をお持ちで、これまでに肝炎ウイルス検診を受けていない人

※国保の特定健診受診券および無料クーポン券は該当の人へ既に送付しています。

健診内容 市国保の特定健診(血液・尿検査など)、クーポン検診(肝炎ウイルス・大腸がん)

定員 70人

申込方法 1月22日(金)までに、電話で申込

※市民公開講座の内容については、広報おのみち2月号でお知らせします。

申込 健康推進課(☎0848-24-1962)



■料金や申込方法の記載のないものは無料または申込不要です。

☎電話

FAX ファックス

✉電子メール

HP ホームページ

申込先

お問い合わせ先

当番医 診療時間 午前9時~午後5時(時間厳守)	月日	内科系		小児科系		外科		当番医 診療時間 午前9時~午後1時(時間厳守)	歯科	
		院内	電話	院内	電話	院内	電話		院内	電話
尾道市医師会	1月17日	高亀医院(内) 久保2	☎37-3102	宇根クリニック(小内) 高須	☎47-4111	高亀医院(外) 久保2	☎37-3102	尾道市歯科医師会	檀上歯科医院 浦崎	☎73-3025
	24日	山本病院(内) 高須	☎46-0634	かなもと医院(小内) 西則末(仮設)	☎23-4677	かなもと医院(外) 西則末(仮設)	☎23-4677		中尾歯科医院 十四日元	☎37-2067
	31日	土橋内科医院(内) 美ノ郷	☎48-4114	こどもクリニックさとう(小) 久保1	☎20-7330	得本医院(外) 向島	☎45-0555		長岡歯科医院 久保2	☎37-7314
	2月7日	森本医院(内) 天満	☎22-5009	向島小児科外科クリニック(小外) 向島	☎44-7881	正岡外科胃腸科医院(外) 栗原西1	☎23-5255		中司歯科医院 向東	☎44-7078
	11日	井手内科クリニック(内) 土堂2	☎22-3738	宮地クリニック(小内) 栗原	☎22-8855	上野整形外科(外) 高須	☎46-0080		鍋島歯科医院 土堂1	☎22-2878
	14日	平櫛内科医院(内) 栗原東2	☎22-9748	ささき小児科医院(小内) 西御所	☎22-4083	吉原胃腸科外科(外) 向東	☎45-0007		はしづか歯科医院 新浜2	☎24-3355

※市外局番はいずれも「0848」です。※診療時間にご注意ください。

※変更になることがありますので、尾道市消防局(☎0848-55-0119)または当番医へ受診前に電話でご確認ください。

※因島地区については、「因島医師会病院(因島中庄町☎0845-24-1210)」がすべての休日に対応します。

※瀬戸田地区については、お知らせカレンダーをご参照ください。

※平日20:00~23:00は夜間救急診療所をご利用ください。

まめまめ通信③2 メタボの危険は国保の特定保健指導で解決!

国保の特定健診(メタボ健診)の結果で生活習慣の改善による数値の改善や病気の予防が期待できる人へ「特定保健指導」を実施しています。今回は特定保健指導についてご案内します。

☎健康推進課 (☎0848-24-1962)



しんぱいないよ あなたの応援隊がいます!

メタボと言っても体重を落とせばいいものではありません。血圧やコレステロール、血糖などの数値の改善も必要です。食事や運動についてもできることとできないこと、個人に合ったプランを専門のスタッフが一緒に考え、6カ月間サポートします。



どんな効果があるかな まずは利用してみましょう

昨年、約1,000人へ特定保健指導利用券を送付しました。そのうち、約400人が利用しています。対象となった人へ利用券が届き、1~2万円相当の特定保健指導は無料で利用できます。



つけた後が大事 継続できることが目的です

6カ月間、頑張ったのに健診を受ける頃には戻っているということも…。継続できることが本来の目的です。指導が終わっても続けられる目標を考えます。そのためにも1度だけでなく、2度3度利用してください。3年目にしてメタボ脱出!という人も多くいます。

特定保健指導利用者のメタボ判定の変化

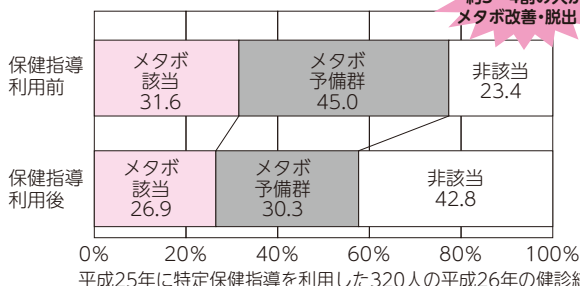

~利用者さんの声~

- 自己流のダイエットをしていたので、欠点があり、体重を記録する習慣がついた。
- 健康で長生きしたいから、年に1回の健診を受けて気をつけます。
- 自分だけではなかなかできない指導を受けて、毎日の記録が楽しみになった。
- 何をしても長続きしませんでした。面接や電話も大変だと思いました。体重がいろいろな記録を付けると少しずつ下がって嬉しくなりました。3年くらい続けて頑張って減量したいと続けています。

◎国保の特定健診・特定保健指導は**3月31日(休)**までです。お早めにご予約ください。詳しくはお問い合わせください。

子育て



平成28年度新1年生の保護者へ入学通知書を発送します

▼新小学1年生→住民登録地へ郵送

平成21年4月2日~平成22年4月1日生まれ

▼新中学1年生→小学校を通じて配布

平成15年4月2日~平成16年4月1日生まれ

次のような場合はご連絡ください。

- ・1月末までに入学通知書が届かないとき
 - ・記載事項に間違いがあるとき
 - ・転居・転出するとき
 - ・特別支援学校へ入学の希望があるとき
 - ・国立・県立・私立の学校へ入学するとき(「区域外就学届」の提出が必要)
 - ・特別な事情により通学区域の学校への入学が困難な場合
- ☎教育指導課 (☎0848-20-7474)



【尾道地域(向島を含む)】園健康推進課 (☎0848-24-1960 ☎0848-24-1966)
 【因島・瀬戸田地域】因島総合支所健康推進課 (☎0845-22-0123)
 【御調地域】御調保健福祉センター (☎0848-76-2235)

乳幼児健診

健診名	場所	日程
4カ月児健診	総合福祉センター	1月27日(水)・28日(木)
	御調保健福祉センター	2月4日(木)
	因島保健センター	1月26日(火)
	瀬戸田福祉保健センター	1月22日(金)

健診名	場所	日程
1歳6カ月児健診	総合福祉センター	1月20日(水)・21日(木)
	瀬戸田福祉保健センター	1月22日(金)
3歳児健診	総合福祉センター	2月3日(水)・4日(木)
	因島保健センター	1月28日(木)
	瀬戸田福祉保健センター	1月22日(金)

※対象者には個別通知します。健診日の1週間前までに通知が届かない場合は、ご連絡ください。なるべく住所地区のセンターで受診してください。
 年間日程・対象者については市ホームページをご覧ください。

相談・講習会

行事名	場所	日程	受付時間(終了時間)	対象	備考
乳児健康相談	総合福祉センター	1月25日(月)	9:20~9:40	8~12カ月の児	内容 身体計測、育児・栄養相談、ふれあい遊び 持参物 母子健康手帳、バスタオル ※御調は保育士によるふれあい遊びはありません。
			13:20~13:40	0~7カ月の児	
	総合福祉センター	2月15日(月)	9:20~9:40	8~12カ月の児	
			13:20~13:40	0~7カ月の児	
	浦崎公民館	2月9日(火)	9:45~10:30	3歳までの児	
離乳食講習会 (要申込)	総合福祉センター	2月1日(月)	9:40~10:00 (11:40まで)	乳児の家族 ※定員18人程度。 ※託児あり。	内容 出調理実習・栄養相談 持参物 母子健康手帳、筆記用具、エプロン、マスク、三角巾
	中庄公民館	2月3日(水)	13:00~13:20 (15:30まで)	乳児の家族 ※定員10人程度。 ※託児あり。	
幼児食講習会	御調保健福祉センター	2月2日(火)	9:30~10:00	概ね2~3歳児	持参物 エプロン・三角巾・お茶・箸 など
5歳児相談 (要予約)	総合福祉センター	2月2日(火)	13:00~	平成23年2月生まれで 発達等気になることがある人	申し込み先 通っている市内保育所・幼稚園(市内保育所等に通っていない人は健康推進課へ)
	因島保健センター	1月27日(水)	13:00~	平成23年2~3月生まれで 発達等気になることがある人	

■料金や申込方法の記載のないものは無料または申込不要です。

☎電話

☎FAX

✉電子メール

🏠ホームページ

📄申込先

🗨️お問い合わせ先

放課後児童クラブ指導員募集

応募資格 次のいずれかに該当する人
 ・児童の育成指導について熱意のある人で、教員、保育士、幼稚園教諭などの資格を有する人
 ・2年以上児童福祉事業に従事した経験のある人
募集人数 20人程度
勤務場所 市内全域の各放課後児童クラブ
時給 常勤:1,060円 非常勤:960円
応募方法 2月5日(金)までに、履歴書と資格証明書の写し(該当者のみ)を提出し、面接のうえ決定(郵送の場合は表に「指導員用履歴書在中」と明記)
📍〒720-8501久保一丁目15-1 子育て支援課(☎0848-38-9215)



ひとり親家庭の親子交流会 ~にこにこクッキング~

日時 1月24日(日) 10:00~13:00
場所 総合福祉センター
内容 簡単スイーツ作り
料金 1人300円
定員 15組
申込方法 1月19日(火)までに電話で申込
📍因島母子・父子福祉センター
 (☎0848-22-8385)



ファミリークッキング 楽しく作ってお勉強!

日時 2月14日(日) 10:00~12:00
場所 向島公民館
対象 小学4年生以上の親子
内容 おにぎらず、鶏肉のトマトクリーム煮、ごぼうのごま風味サラダ、いきなりだんご
定員 15組
料金 1人500円
申込方法 2月10日(水)までに「名前、住所、電話番号、アレルギーの有無」を窓口か電話、FAXで申込
📍向島公民館
 (☎0848-44-0683 ☎0848-44-2569 / 平日9:00~16:00)



おのみち
子育て支援センター
 人権文化センター2階
 月～金曜9:00～16:00
 (祝日、年末年始を除く)
 ☎0848-37-2409

タッチケア
 赤ちゃんの素肌に触れながら絆を深めよう
2月3日(水)10:00～11:30
 対象 概ね2～6カ月までの子と保護者(15組)
 講師 沖村暁美さん
 申込 1/27(水)13:30～

いんのしま
子育て支援センター
 芸予文化情報センター3階
 月～金曜9:00～16:00
 (祝日、年末年始を除く)
 ☎0845-22-1545

地域のおじいちゃん・おばあちゃんと遊ぼう！
 ～節分を一緒に楽しもう！～
2月1日(月)10:00～11:00
 対象 未就園児と保護者
 講師 三庄ふれあいクラブ

向島deあそぼう
 友達と交流しながら親子であそぼう
2月9日(水)10:00～11:30
 場所 市民センターむかいしま内
 対象 未就学児と保護者

クッキング(つくって食べよう)
 ～ぎょうざのかわでピザづくり～
2月16日(水)10:00～11:30
 対象 概ね2歳以上の未就学児と保護者(15組)
 申込 2/9(水)13:30～

嶋田萌菜さんの
産後ママのヨガストレッチ
2月9日(水)10:00～11:00
 対象 概ね2～6カ月の子と保護者(10組)
 持参物 抱っこ紐かスリング
 申込 1/25(月)～

フクローさんの腹話術
2月17日(水)10:00～11:00
 対象 未就園児と保護者
 講師 佐藤国広さん(ロゴス腹話術研究会広島支部会員)

ミュージック・ケア
とんかちうんぱっば
2月19日(金)10:00～11:30
 対象 歩き始めから3歳までの子と保護者(15組)
 講師 児童家庭支援センターまごころ職員
 申込 2/12(金)13:30～

あそんで学ぼう
 ～おうちでもできるあそび～
2月23日(水)10:00～11:30
 対象 7カ月～2歳未満の子と保護者(15組)
 講師 小川恵美さん(あいあい)
 申込 2/16(水)13:30～

みかんちゃんとリトミック
2月19日(金)10:30～11:00
 対象 未就園児と保護者
 講師 村上清美さん(リトミック研究センター認定師)

せとだde支援センター
2月10日・24日の水曜
10:00～12:00
 対象 未就学児と保護者
 場所 瀬戸田市民会館

生口島
子育て支援センター
「はっぴい」
 旧東生口幼稚園
 月・水・金曜9:00～16:00
 (祝日、年末年始を除く)
 ☎0845-28-1345

親子でヨガ
 ～のびのび～
2月22日(月)10:00～11:30
 対象 未就学児と保護者
 定員 10組程度
 申込 1/25(月)～

東尾道
子育て支援センター
 ベイタウン尾道組合会館内
 月～金曜9:00～16:00
 (祝日、年末年始を除く)
 ☎0848-47-5585

親子でリトミック♪
2月3日(水)10:00～10:40
 対象 未就学児と保護者
 定員 15組
 申込 1/27(水)9:00～

助産師さんの子育て講座
2月15日(月)10:00～11:30
 対象 未就学児と保護者(15組程度)
 講師 吉廣朱美さん(助産師)
 申込 1/22(金)～

保健師さんの育児相談
2月3日(水)10:00～11:30
 対象 未就学児と保護者
 定員 15組程度
 申込 1/18(月)～

おひなさま作り
2月16日(水)10:00～11:00
 対象 1歳～未就学児と保護者
 定員 15組
 申込 2/9(水)9:00～

親子でストレッチ！
体も心もリフレッシュ
2月29日(月)10:00～11:00
 対象 未就学児と保護者
 定員 15組
 申込 2/22(月)9:00～

掲載以外でも子育て講座、出前講座を行っています。
 育児・栄養に関する相談や、子育て情報の提供もできます。



詳しくは毎月発行の支援センター通信やホームページをご覧ください。

気軽にあそびに来てね！

みつぎ
子育て支援センター
「みっけ」
 御調文化会館1階
 月・水・金曜9:00～16:00
 (祝日、年末年始を除く)
 ☎0848-76-0888

「フラワーアレンジメント」
2月22日(月)10:00～11:30
 対象 未就学児と保護者(14人程度)
 講師 柴原克恵さん(リース工房野の花)
 料金 500円
 申込 2/1(月)～

ベビーヨーガ「はぴはぴ」
2月26日(金)10:00～11:30
 対象 首が座ってから歩くまでの子と保護者
 講師 吉廣朱美さん(助産師)
 定員 10組程度
 申込 2/1(月)～

「おはなしラッコ」のお話し会
1月27日(水)11:30～11:45
 ボランティアによる冬のお話しの読み語り
 対象 未就学児と保護者

ひとり親家庭生活向上講習会(養育費等)と総合相談会

日時 1月30日(土)
 [講習会]10:30～12:00
 [総合相談会]13:00～15:00(相談時間1人50分)
場所 総合福祉センター
対象 ひとり親家庭の母・父、離婚を考えている人
講師 養育費相談支援センターの専門家
定員 [講習会]20人
 [総合相談会]4人(要申込)
申込 広島県母子家庭等就業・自立支援センター
 (☎082-249-7149)



おのみち
ファミリー・サポート・センターってなに？

子育てを手伝ってほしい人と子育てお手伝いしたい人が、互いに助け合うことを目的とした会員組織です。
対象 0歳～小学6年生
料金 1時間600円
申込 おのみちファミリー・サポート・センター
 (☎0848-37-2415)

就学援助

市立の小・中学校に在学(入学)する児童生徒の保護者に対して、家庭の事情に応じて、学校に必要な学用品費などの一部を援助する制度です。 [金額は平成27年度の年額です]

■対象

- ・生活保護を受けている人(修学旅行費と医療費のみ対象)
- ・生活保護が停止や廃止になった人
- ・市民税・個人事業税・固定資産税が非課税か減免になった人
- ・国民年金保険料が免除された人
- ・国民健康保険料が減免か執行猶予された人
- ・児童扶養手当を受けている人
- ・生活福祉資金の貸付を受けている人
- ・雇用保険の失業給付を受けている人
- ・経済的に困っている人(平成27年度中の所得が市の基準を下回る世帯)

小学生	援助の内容	中学生
20,470円	新入学学用品費	23,550円
12,970円(1年)	学用品費等	24,560円(1年)
15,200円(2~6年)		26,790円(2・3年)
実費	給食費	実費
実費	修学旅行費	実費
一部経費 (交通費・見学科)	校外活動費	一部経費 (交通費・見学科)
実費 (条件あり)	通学費	実費 (条件あり)
実費 (対象疾病のみ)	医療費 ※医療券交付。	実費 (対象疾病のみ)

■申請期限

在校生: 3月15日(火)
 新入生: 4月15日(金)
 ※中途申請も随時受付。

■申請方法

学校や教育委員会にある「就学援助費申請書」等を学校へ提出
 ※生活保護受給者は必ず申請してください。

☎教育指導課(☎0848-20-7474)

■料金や申込方法の記載のないものは無料または申込不要です。

☎電話

☎ファクス

✉電子メール

HPホームページ

申 申込先

問 問い合わせ先

就学支度資金・修学資金貸付

母子・父子家庭等の子どもが高校、大学に入学・通学するための資金の貸付制度です。

- 対象 母子・父子家庭の子、父母のない子、寡婦の子
 - 申請方法 進学先が確定次第、申請書を提出。連帯保証人を設定し、父か母、子ともに面接あり。
 - ※就学支度資金の申請書提出期限は3月16日(水)まで。
 - 措置期間 卒業後6カ月
 - 償還期間 10年以内
 - 利子 無利子※償還期限に遅れた場合は違約金が発生。
 - 申請書提出先 子育て支援課、因島総合支所、御調・向島・瀬戸田の各支所
- ☎広島県東部厚生環境事務所厚生課(☎0848-25-4632)

高校	就学支度資金
	国公立 150,000円
	私立 410,000円
	※自宅外通学は1万円加算。
	修学資金(月額)
	国公立 18,000円
	私立 30,000円
	※自宅外通学は5千円加算。
大学	就学支度資金
	国公立 370,000円
	私立 580,000円
	※自宅外通学は1万円加算。
	修学資金(月額)
	国公立 45,000円
	私立 54,000円
	※自宅外通学は6千円~1万円加算。

スポーツ

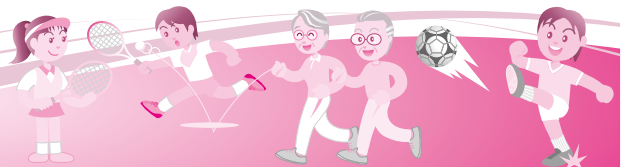

第16回因島八十八ヶ寺札所めぐり ウォークラリー(ノルディックウォーク体験)

日時 3月6日(日) 8:00~12:00(7:45集合)※小雨決行。
 集合場所 椋の里ゆうあいランド 行き先 因島椋浦・鏡浦・外浦町(22~28番)
 対象 市内在住か市内に通学・通勤している人 定員 70人
 料金 300円(保険料含む。当日支払)
 申込方法 2月10日(水)までに、所定の用紙で因島瀬戸田地域教育課、因島地区の各公民館へ申込
 ☎尾道市スポーツ推進委員協議会因島ブロック(西本☎0845-22-3480・☎090-3740-2320)

長者原スポーツセンター行事案内 (☎0848-48-5677)

1月16日(土)	2016尾道ジュニアバレーボール練習試合	2月6日(土)	第12回福山ウィンターチャレンジカップ大会小学生バレーボール(~2/7)
17日(日)	第13回新春ビーチボールバレー大会	11日(祝)	第10回FOZA広島県実業団バドミントン大会
23日(土)	平成27年度尾道市スポーツフェスティバル 第30回小学生ミニバスケットボール親善大会(~1/24)	13日(土)	2016尾道ジュニアバレーボール練習試合
30日(土)	第4回しまなみカップ女子の部(ミニバスケットボール)	14日(日)	第20回会長杯ビーチボールバレー大会 びんご遊悠テニスクラブ299回月例大会
31日(日)	平成27年度市民カローリング大会	※行事案内は予定のため、変更・中止されることがあります。	

県立びんご運動公園行事案内 (☎0848-48-5446) HP <http://bingo.npo-polano.or.jp/>

1月16日(土)	第63回広島県高等学校バスケットボール新人大会予選トーナメント(~1/17)	2月4日(休)	因島・瀬戸田高校合同マラソン大会
17日(日)	2015HiFAユースリーグU-13(サッカー)(1/23)	6日(土)	第12回福山ウィンターチャレンジカップ大会小学生バレーボール(~2/7)
23日(土)	第297回びんご遊悠テニスクラブ月例大会	7日(日)	第25回広島県高等学校体育連盟尾三地区支部チーム駅伝大会 2016しまなみ杯U-13(サッカー)(~2/7)
24日(日)	第63回広島県高等学校バスケットボール新人大会決勝リーグ(~1/24)	10日(祝)	トークス杯シングルテニス大会
24日(日)	第2回びんごウィンターカップ中学生ソフトテニス研修大会(~1/24)	10日(祝)	第36回長距離走大会 尾道グラウンドゴルフ如月大会
28日(木)	尾道地区後期級位審査会(剣道) ダンスパーティ	11日(祝)	第19回しまなみソフトバレーボール大会 フェニックスジュニアユース交流大会(サッカー)
30日(土)	びんご交流会(サッカー)(~1/29)	13日(土)	しまなみ天特杯団体対抗戦(ソフトテニス) 第29回選抜南部インドアソフトテニス大会
30日(土)	第15回広島県小学生インドアソフトテニス大会 平成27年度尾三地区高等学校剣道選手権大会 U-10尾三大会(サッカー)(~1/31)	14日(日)	2016うずしお杯U-13(サッカー)(~2/14) 第10回びんごチャレンジカップ中学生ソフトテニス研修大会(~2/14)
31日(日)	第56回広島県高等学校テニス選手権大会(~1/31)		第16回尾道ケーブルテレビ杯(バレーボール) ソーシャルダンス同好会社交ダンス交流会
31日(日)	第25回広島県高校1年生バドミントン大会		

※行事案内は予定のため、変更・中止されることがあります。

第41回みつぎ駅伝大会

日時 2月7日(日) 10:00~
(開会式 9:00)
場所 御調文化会館
部門 小学生、中学生男子、地域、一般、高校生男子、女子
料金 小・中学生2,000円、地域3,500円、一般5,000円、その他3,000円
※詳しくはお問い合わせください。
☎御調町体育協会事務局菅野支部
(濱本☎090-7898-4201)

第36回向島駅伝大会

日時 2月21日(日) 9:00~12:00
場所 向島運動公園
コース 7区間19.2km
部門 向島町地域の部、オープンの部、女子の部、中学校男子の部
料金 中学・高校生のみのチーム500円、その他3,000円
申込方法 2月1日(月)までに、向島運動公園にある所定の用紙で申込
☎尾道市体育協会
(☎0848-44-6700)

万田発酵杯第36回 いんのしま健康マラソン大会

日時 2月21日(日) 10:00~スタート
場所 因島アメニティ公園
種目 3km、5km、10km
料金 高校生以下300円、その他600円
申込期限 1月28日(木)
☎因島体育協会事務局
(☎0845-26-6206)

第22回尾道市民 3人チームボウリング大会

市民一人ひとりの親睦を図りながら楽しみましょう。
日時 2月14日(日)9:00~
場所 松永ベイボウル
対象 市内・近隣市町村に在住か勤務している人で、競技できる人
料金 1,500円
☎松永ベイボウル
(☎084-930-0154)

冬季子ども水泳教室 参加者募集



期間 2月6日~3月12日の土曜
場所 県立びんご運動公園
対象 3歳~未就学児、小学1~6年生
内容 未就学児:幼児①コース・幼児②コース、小学生:初級~上級コース
※9:30~14:00の間で小学生1クラス1時間、未就学児1クラス40分。
定員 幼児コース各8人、初級・中級コース各10人、上級コース12人(抽選)
料金 5,400円(6回)
申込方法 1月21日(木)(必着)までに、往復はがきで申込
☎☎722-0022 栗原町997
県立びんご運動公園
(☎0848-48-5446)



図書館の催し

■中央図書館(☎0848-37-4946)

●上映会「火曜名画座」

日程

1 / 19(火)『市民ケーン』

1 / 26(火)『終着駅』

2 / 2(火)『オペラ座の怪人』

2 / 9(火)『会議は踊る』

時間 18:30～

●おのみちライブラリーコンサート

日本の曲をおしゃれに聴かせます。

日時 2月6日(土) 19:00～20:00

出演 エルトン(ギター)、マリヲ(ベース)

■向島子ども図書館(☎0848-44-0114)

●迎春絵画展

森谷南人子、平田玉蘊・玉葆姉妹など地元ゆかりの画家を中心とした掛け軸等を飾ります。

期間 開催中～1月24日(日)

■因島図書館(☎0845-22-8660)

●図書館でふるさとを知る会

「井伏鱒二作品を読もう」

日時 1月20日(水) 10:30～12:00

内容 第1回「因ノ島」

講師 青木 忠さん

※作品を読んでから参加してください。

※今後、2月24日(水)、3月16日(水)に開催予定。

●「島の映画館 因島座」

日程 1 / 23(土)『第三の男』

時間 10:30～

●因島図書館「冬の音楽祭」

ギター、ハーモニカ、マンダリンの演奏を楽しみましょう。

日時 1月31日(日) 14:00～15:35

曲目 ①「いつでも夢を」ほか(演奏:因島ギターアンサンブル)②「青い山脈」ほか(演奏:セトハモ会)③「いい日旅立ち」ほか(演奏:弓削マンダリーノ)④「懐かしのフォークソング」ほか(演奏:月河)

定員 150人

文化財講座兼文化遺産パートナー養成講座

江戸時代の女流画家 平田玉蘊に関する講演会です。

日時 1月23日(土) 14:00～15:30

場所 中央図書館

演題 「尾道と平田玉蘊」

講師 久下 実さん(広島県立歴史博物館主任学芸員)

☎文化振興課(☎0848-20-7425)

尾道市日本遺産シンポジウム



日本遺産のまち尾道の魅力を語り、いかに守り活かすかを話し合うシンポジウムです。

日時 2月14日(日) 13:00～17:00

場所 しまなみ交流館

内容 基調講演「日本遺産の古建築の魅力」(講師:三浦正幸さん)、パネルディスカッション

申込期限 2月5日(金)

☎文化振興課(☎0848-20-7425)

■料金や申込方法の記載のないものは無料または申込不要です。

☎電話

☎ファクス

✉電子メール

HPホームページ

☎申込先

☎問い合わせ先

日本遺産「尾道水道が紡いだ中世からの箱庭的都市」⑧

広報おのみち12月号に続いて、日本遺産に認定されたストーリーの一部を紹介していきます。

「尾道では路地と坂道が複雑に入り組み、さらに人を迷わせ、迷路に迷い込んでしまったような感覚を体験できる。路地と坂道を抜けた先には、突如として、美しい尾道水道や寺社建築が姿を見せ、別世界に入り込んでしまったような空間が広がる。

尾道は、こうした限られた空間ながら実にさまざまな顔を見せ、今も昔も多くの人を惹きつけてやまない。」



☎文化振興課(☎0848-20-7425)

第11回尾道文学談話会
浦島太郎の生い立ち

期間 2月8日(月) 18:30~20:00
場所 尾道市立大学美術館
講師 藤井佐美(日本文学科准教授)
定員 20人 申込期限 2月5日(金)
☎尾道市立大学美術館
(☎0848-20-7831/水・木曜休館)

笛の楽園
古楽アンサンブル アントネッロ

日時 2月6日(土) 18:00~
場所 平山郁夫美術館
料金 前売券2,000円(当日券2,300円)
☎平山郁夫美術館(☎0845-27-3800)

第13回五色百人一首
しまなみ大会

日時 1月31日(日) 9:20~(受付9:00)
場所 因島中庄公民館
対象 小・中学生
内容
◎競技の部(小・中学生の部)
1対1の対戦形式(桃色・水色)
◎ちらしどりの部
(小・中学生混合チーム)
チームに分かれて大型かるたの
ちらしどり
申込方法 1月27日(水)までに、「名
前、学年、学校名、申込責任者と連
絡先」を記入のうえ、申込
☎田頭(☎・FAX0845-24-3261)

おのみち文学の館「文学記念室」
行友李風特別展示Ⅱ

尾道出身の行友李風は、昭和32年
(1957年)になにわ芸術賞を受賞し
た劇作家で、代表作に「月形半平太」
「国定忠治」「修羅八荒」などがあり
ます。
期間 開催中~2月22日(月)
時間 9:00~17:00(入館は16:30まで)
※12~2月は毎週火曜が休館日。
内容 書籍や遺品等ゆかりの品を展示
料金 一般300円、中学生以下無料
☎文化振興課(☎0848-20-7425)
文学記念室(☎0848-22-4102)

市立美術館 ☎0848
23-2281

時間 9:00~17:00(入館は16:30まで)
休館日 月曜(祝日は開館)
■尾道市立美術館コレクション展Ⅱ-
没後160年 平田玉蘊を中心に
期間 開催中~1月31日(日)
料金 大人300円、高校生200円、中学生以
下と70歳以上(要年齢確認)は無料

圓鍔勝三彫刻美術館 ☎0848
76-2888

時間 9:00~17:00(入館は16:30まで)
休館日 月曜(祝日の場合は翌日)
■常設展Ⅲ「圓鍔勝三と東洋美術Ⅱ展」
期間 開催中~3月31日(休)
料金 大人400円、高校生300円、中学生以
下と70歳以上(要年齢確認)は無料

平山郁夫美術館 ☎0845
27-3800

時間 9:00~17:00(入館は16:30まで)
休館日 無休
■館藏品展「平山郁夫の原点-瀬戸内
とシルクロード」
期間 開催中~1月27日(水)
料金 一般800円、高校・大学生400円、
小・中学生200円(市内小・中学生無料)

尾道市立大学美術館 ☎0848
20-7831

時間 10:00~18:00
休館日 会期中無休
■卒業制作展・修了制作展
卒業・修了生約50人の作品を展示し
ます。
期間 2月5日(金)~14日(日)

なかた美術館 ☎0848
20-1218

時間 9:00~17:30(入館は17:00まで)
休館日 月曜(祝日の場合は翌日)
■NAKATA MUSEUM
COLLECTION「風景考」
期間 開催中~2月7日(日)
料金 一般800円、中学・高校・大学生
300円(市内学生無料)

耕三寺博物館 ☎0845
27-0800

時間 9:00~17:00(入館は16:30まで)
休館日 無休
■冬季企画展 新春の縁起物 宝船版画
期間 開催中~3月6日(日)
料金 大人1,200円、高校生700円、中学
生以下無料(耕三寺見学込)

尾道商業会議所記念館 ☎0848
20-0400

時間 10:00~18:00
休館日 木曜
■本因坊秀策囲碁記念館の出張展示
期間 1月15日(金)~2月3日(水)

本因坊秀策囲碁記念館 ☎0845
24-3715

時間 10:00~17:00(入館は16:30まで)
休館日 火曜(祝日は開館)
■吳清源先生ゆかりの基盤展示中
料金 大人300円、中学生以下無料

おのみち歴史博物館 ☎0848
37-6555

時間 10:00~18:00(入館は17:30まで)
休館日 火曜(祝日は開館)
■所藏品展Ⅱ
期間 1月16日(土)~2月14日(日)
料金 一般200円、共通500円(映画資料
館も観覧可)、中学生以下無料



INFO

お知らせ



御調町内を対象とした「空き家バンク制度」を開始します

御調町内における空き家の有効活用を通して、定住促進による地域の活性化を図ります。

空き家バンクに登録していただける物件について、ご連絡ください。

☎御調支所まちおこし課

(☎0848-76-2922)

平成28年度尾道市公民館団体登録利用申請受付

受付場所 各公民館(館長未配置館については中央公民館へ)

申込方法 1月22日(金)～2月12日(金)に、「平成28年度尾道市公民館団体登録利用申請書」と「平成28年度教室・サークル名簿」を提出(土・日曜は除く)

※申請用紙は、各公民館・中央公民館にあります。

☎中央公民館(☎0848-38-1243)

平成27・28年度建設工事等入札参加資格審査追加申請受付

受付期間 2月1日(月)～5日(金)

受付時間 8:30～12:00
13:00～17:00

受付場所 契約管財課

※詳しくは、市ホームページをご覧ください。

☎契約管財課(☎0848-38-9282)

平成27・28年度物品購入等入札参加資格審査追加申請受付

受付期間 2月1日(月)～5日(金)

受付時間 8:30～12:00
13:00～17:00

※郵送の場合は2月5日(金)必着。

受付場所 財務課、因島総合支所市民生活課、瀬戸田支所住民福祉課

※詳しくは、市ホームページをご覧ください。

☎財務課(☎0848-38-9324)

第10回戦没者の遺族に対する特別弔慰金請求受付中 請求期限は平成30年4月2日(月)

受付時間 8:30～17:15

受付場所 社会福祉課、因島福祉課、向島支所、瀬戸田支所、御調保健福祉センター

対象 当時の遺族。平成27年4月1日で、公務扶助料や遺族年金などを受け取る人がいない場合、下記順位の遺族1人

1. 弔慰金の受給者
2. 戦没者等の子
3. 戦没者と生計をともにしていた
①父母②孫③祖父母④兄弟姉妹(婚姻、養子縁組により、平成27年4月1日に戦没者等の死亡時と氏が変わった場合は後順位)
4. 前記1～3以外の遺族で、戦没者の3親等以内の親族(戦没者等の死亡まで引き続いて1年以上生計を共にしていた人に限る)

必要なもの 前回の裁定通知書(あ

る場合)、請求者の印鑑、身分証明(顔写真が無い場合は2通)等

※申請後の国庫債券の発行については、最短でも6カ月かかります。

※1月から申請には個人番号が必要です。

☎社会福祉課(☎0848-38-9123)

重ねる対話 つなげる熱意で 四島返還 北方四島の返還を実現しよう



安政元年(1855年)2月7日は日露通好条約が調印された日で、北方四島(歯舞群島、色丹島、国後島、択捉島)が我が国固有の領土として国際的にも明確にされた日です。政府は2月7日を「北方領土の日」と定め、この日を中心に全国で北方領土の返還を求めてさまざまな行事が行われます。

啓発活動

日時 2月5日(金) 11:00～12:00頃
場所 尾道本通り商店街やJR尾道駅付近など

☎総務課(☎0848-38-9332)

車両(自転車等)運転中、大音量でのヘッドホン・イヤホン等使用禁止!

イヤホン等を大音量で使用し、安全運転に必要な音や声が聞こえない状態で運転することは違反です。交通ルールを守りましょう。

☎総務課(☎0848-38-9216)

■料金や申込方法の記載のないものは無料または申込不要です。

☎電話

☎ファクス

☎電子メール

HPホームページ

☎申込先

☎問い合わせ先

おのみちプレミアム付商品券 加盟店の皆さんへ

市内金融機関で商品券を換金できる期限は、1月29日(金)です。期限を過ぎますと換金できませんので、加盟店の皆さんは、お忘れなく換金をお願いします。

☎おのみちプレミアム付商品券事業推進協議会事務局(尾道商工会議所内) ☎0848-22-2165)

国の教育ローン (日本政策金融公庫)

高校・大学等への入学時・在学中にかかる費用を対象とした公的な融資制度です。

融資額 子ども1人につき350万円以内

金利 年2.05%

※母子家庭の方などは年1.65%
(平成27年11月10日現在)。

返済期間 15年以内

※母子家庭の方などは18年以内。

☎教育ローンコールセンター
(☎0570-008656[ナビダイヤル])
日本政策金融公庫尾道支店
(☎0848-22-6111)

書き損じはがき回収プログラム

年賀状などの書き損じはがきや未使用切手がカンボジアの地雷撤去支援に役立てられます。

はがき3枚で1㎡の地雷原をクリーンにできます。

地雷被害を減らすために、皆さんの温かい支援をよろしくお願いします。

☎☎(財)カンボジア地雷撤去キャンペーン事務局(☎092-833-7676)

今治市へ行こう!

姉妹都市

えびす 今治ABC祭

日程 2月13日(土)10:00~16:00
14日(日)10:00~15:30

場所 今治商店街周辺/アイシネマ今治

内容 A:3Dライブプロジェクションマッピング

B:ご当地グルメフェスタ(B-1グランプリ出展団体が多数参加)

C:バリエィさんのお友達大集合(県内外から有名キャラさんが多数参加)

※呉服の「えびすぎれ」同時開催。

☎今治ABC祭実行委員会(今治焼豚玉子飯世界普及委員会) ☎0898-24-2020)



EVENT 催し



第38回南高祭

日時 1月23日(土) 10:00~

※雨天の場合は1月24日(日)。

場所 尾道南高校(長江二丁目10-34)

内容 オープニングセレモニー、体験的活動総合展、うまいもの市ほか

☎尾道南高校(☎0848-37-4945)

ハンセン病啓発パネル展

「世界ハンセン病の日」(毎年1月最終日曜)にあわせて開催します。

期間 開催中~1月27日(水)

※土・日・祝日は休館。

時間 8:30~17:15

場所 人権文化センター

☎人権文化センター(☎0848-37-2631)

環境パネル・海の絵 「こども図画」展

期間 開催中~1月27日(水)

※土・日・祝日は休館。

時間 8:30~17:15

場所 人権文化センター

☎人権文化センター(☎0848-37-2631)

尾道市内福祉事業所 作品展・製品展

■作品展

○中央図書館

期間 2月4日(木)~21日(日)

※月曜は休館。

時間 10:00~21:00

○市民センターむかいしま

期間 2月9日(火)~28日(日)

時間 8:30~18:00

■製品展

○人権文化センター

期間 2月15日(月)~25日(木)

※土・日曜は休館。

時間 8:30~17:15

☎人権文化センター(☎0848-37-2631)



商店街~おのみち雪まつり~

庄原からたくさんの雪がやってきました。温かい豚汁も販売します。

日時 2月14日(日) 11:00~15:30

場所 尾道商業会議所記念館広場

☎尾道本通り連合会(☎0848-23-5001)

神戸散策日帰り交流バスツアー ～青少年の交流を深めに出かけませんか～

日時 2月7日(日) 7:30～21:00
対象 市内在住か勤務先のある15～35歳未満の人(学生は除く)
コース 千光寺グラウンド7:30集合(8:00発)⇒交流タイム・ゲーム(9:00～10:00)⇒神戸ホテルバイキング(11:30～13:00)⇒神戸市役所・自由散策(13:15)⇒神戸市役所17:30集合⇒千光寺グラウンド21:00着
料金 会員4,500円、非会員4,700円(会員登録料含む)
定員 40人
申込方法 1月29日(金)19:00までに、料金を添えて申込
問 尾道勤労青少年ホーム
 (☎0848-22-5396/13:00～21:00)

観光ガイド養成ウォーキングツアー～日本遺産のまち「尾道」を歩く(坂のまち編)～



「日本遺産」の魅力が詰まった坂道・路地を観光ガイドさんと一緒に歩きませんか。

日時 2月21日(日)10:00～12:00(予定)
集合場所 JR尾道駅前
主な行先 千光寺山ロープウエーほか
コース 約3km(坂道あり)
定員 20人
料金 300円(保険料等)
 ※別途ロープウエー料金は各自負担。

申込方法 2月17日(水)までに、電話かFAXで申込
問 (一社)尾道観光協会
 (☎0848-37-9736 ㊟0848-37-7525)

子ども劇場の催し

■「たこあげ大会」
日時 1月23日(土)11:00～15:00
場所 向島運動公園
料金 200円
 ■創立40周年記念公演
 「口はロボットの口」
日時 3月11日(金)18:30～20:40
場所 公会堂
上演 オペラシアターこんにゃく座
料金 ●早割券2,500円(限定400席/1月31日(日)まで販売)
 ●前売券3,500円・ペア券6,000円(2月1日(月)～3月10日(木)販売)
 ●当日券4,000円
問 尾道子ども劇場
 (三藤☎090-8363-9213)

LECTURE etc... 教室・講座

第41期尾道いきいき大学発表会



日時 2月6日(土)10:30～16:00
 2月7日(日)9:00～15:00
場所 総合福祉センター
内容 講座受講生による舞台発表、作品展など
問 尾道市社会福祉協議会
 (☎0848-22-8385)

シルバー・楔・障子張替講習会

日時 2月22日(月)～24日(水)
 9:00～16:00
場所 シルバー人材センター
 (久保町1701-1)
対象 60歳以上で働く意欲のある市民
定員 10人
申込期限 2月15日(月)
問 シルバー人材センター
 (☎0848-20-7700)

RECRUIT etc... 募集

第15回外国人による日本語スピーチ大会&交流会観覧者募集



日時 1月24日(日)14:00～16:00
場所 総合福祉センター
問 尾道市国際交流推進協議会(秘書広報課内)☎0848-38-9395
 フィーラス華(☎090-7994-5461)

臨時技術員(給食調理員)募集

勤務場所 学校給食共同調理場(栗原北・御調・因島)、市内の給食調理場がある小・中学校
応募方法 市販の履歴書か市ホームページ掲載の「臨時職員登録申込書」に必要事項を記載のうえ、郵送
 ※勤務時間等、詳しくはお問い合わせください。
問 〒722-8501 久保一丁目15-1
 教育総務部庶務課
 (☎0848-20-7463)

■料金や申込方法の記載のないものは無料または申込不要です。

☎ 電話

㊟ ファクス

㊚ 電子メール

HP ホームページ

申 申込先

問 問い合わせ先

県営住宅入居者募集

募集住宅 市内県営住宅のうち、新たに空家が生じた住宅

受付期間 2月1日(月)～3日(水)

※最終日消印有効。

受付時間 8:30～17:00

※詳しくは、1月25日(月)から配布する「申込みのしおり」と「募集一覧」をご覧ください。

☎ 堀田・誠和共同企業体 住宅管理センター (☎0848-24-2277)

2016ミス尾道募集

任期 平成28年4月～平成30年4月
応募資格 市内在住か通勤・通学している4月1日現在満18歳以上の女性 など

面接 3月13日(日)

応募期限 2月26日(金)

※詳しくは、応募用紙をご覧ください。応募用紙は尾道観光協会ホームページからダウンロード可能。

☎ (一社)尾道観光協会 (☎0848-37-9736)

福山高等技術専門学校 4月入校生募集

訓練科目 自動車整備科(2年課程)、機械システム科(1年課程)、電気設備科(1年課程)、建築科(1年課程)、溶接加工科(1年課程)

申込期間 受付中～2月10日(水)

選考日 2月26日(金)

☎ 福山高等技術専門学校 (☎084-951-0260)

「フラワーカーペットおのみち」制作ボランティア募集



日時 2月6日(土) 9:00～(雨天決行)

場所 千光寺公園ふれあい広場

内容 ポット花(ビオラ)をデザイン画に沿って並べる作業

申込方法 「住所、名前、年齢、連絡先」を、電話かFAXで申込

●フラワーカーペットは2月6日(土)～21日(日)に千光寺公園(ふれあい広場)に展示します。

☎ フラワーカーペット尾道実行委員会事務局 (観光課内 ☎0848-38-9184 ☎0848-38-9293)



消防団員を募集しています

18歳以上60歳未満で、市内在住で勤務している人であれば入団できます。最近では、女性の入団も増えています。

充実した生活を送りたい人、これから何か始めたい人、地域に貢献したい人、皆さんの入団をお待ちしています。

☎ 地元消防団、消防局警防課 (☎0848-55-9122)

自衛官等募集

募集種目	受験資格(平成28年4月1日現在)	受付期間	試験日
自衛官候補生 男子	18歳以上27歳未満 高卒(見込含)	1月下旬～	2月上旬～中旬

募集種目	受験資格(平成28年4月1日現在)	受付期間	試験日
防衛大学校 一般後期	18歳以上21歳未満 高卒(見込含)	1/20(水)～29(金) (必着)	【一次試験】2/20(土) 【二次試験】3/11(金)

募集種目	資格(平成28年7月1日現在)	受付期間	試験日
予備自衛官補	一般公募 18歳以上34歳未満 (高校生除く)	受付中～4月8日(金) (必着)	4/15(金)～19日(火) のうち指定する1日
	技能公募 ①医師、薬剤師等 55歳未満 ②語学(英語等) 53歳未満 ③整備士等 53歳未満 その他多数あり		

☎ 自衛隊広島地方協力本部尾道出張所 (☎0848-22-6942)

HP <http://www.mod.go.jp/pco/hiroshima/>

相談



内 容	日 時	場 所	申込・問い合わせ先
弁護士相談【要予約】 (法律相談全般) ※受付は1月18日(月)から。 ※相談時間は15分。	① 2月1日(月)13:00~15:00	尾道市役所	秘書広報課 ☎0848-38-9395
	② 2月19日(金)13:00~15:00	尾道市役所	
	2月3日(水)13:00~16:00	向島支所	
	2月12日(金)13:00~16:00	因島総合支所	
司法書士相談【要予約】 (土地・建物の登記ほか) ※相談時間は30分。	2月9日(火)13:00~16:00	向島支所	
	2月15日(月)13:00~16:00	尾道市役所	
	2月17日(水)13:00~16:00	因島総合支所	
	2月18日(木)13:00~16:00	瀬戸田支所	
行政相談 (国等に対する意見ほか。行政相談委員が対応)	2月4日(水)13:00~16:00	因島総合支所	
	2月8日(月)13:00~16:00	尾道市役所/向島支所	
	2月9日(火)13:00~16:00	みつぎいこい会館	
弁護士法律相談【要予約】 ※利用には収入などの条件あり。 ※相談日の1週間前の10:00から予約受付。	2月10日(水)10:00~16:00	広島地方裁判所 尾道支部内 (新浜一丁目)	広島弁護士会尾道地区会 ☎0848-22-4237
	2月24日(水)10:00~16:00	尾道支部内 (新浜一丁目)	
東部地域県民相談室 (離婚・相続・借金・近隣トラブルほか)	月曜 9:15~12:00 13:00~16:00(祝日を除く)	広島県尾道庁舎1階 (古浜町)	東部地域県民相談室尾道支所 ☎0848-25-2011(※1)
行政書士無料相談会 ※相談時間は30分。 (遺言・相続・農地・許認可ほか)	2月27日(土)13:00~16:00	総合福祉センター	広島県行政書士会尾道支部 ☎0848-29-6514
人権相談 (差別や近隣とのめごとなどの人権問題ほか。人権擁護委員が対応)	2月9日(火)13:00~16:00	みつぎいこい会館	広島法務局尾道支局 ☎0848-23-2883
	2月10日(水)13:00~16:00	因島総合支所	
	2月15日(月)13:00~16:00	向島支所	
	2月22日(月)13:00~16:00	尾道市役所	
	2月23日(火)13:00~16:00	瀬戸田支所	
青少年相談室 ※来所・訪問相談可。 (子どもの非行・学業・感情・家庭・いじめ)	月~金曜(祝日を除く) 9:00~15:30	青少年センター (旧筒湯小学校内)	青少年センター ☎0848-37-9459
年金相談(公的年金制度全般)【要予約】 ※予約締切時間は、希望日の2日前(土・日・祝日を除く)の12:00まで。	火・水・木曜 10:00~15:30	公会堂別館(※2)	三原年金事務所 ☎0848-63-4111
	月曜 10:00~15:30	因島総合支所	
	金曜 10:00~15:30	向島支所	
創業・経営革新についての相談	月~金曜(祝日を除く)8:30~17:00	中小企業支援センター (尾道商工会議所内)	尾道地域中小企業支援センター ☎0848-22-2165
消費生活相談(電話相談可)	9:00~12:00、13:00~17:00 (土・日・祝日を除く)	市役所分庁舎	尾道市消費生活センター ☎0848-37-4848
一日若者しごと館【要予約】 (就職等に悩みを持つ若者向け相談。職業適性診断など)	1月21日(水)、2月4日(水)・18日(水)		商工課 ☎0848-38-9183
尾道しごと館(夜間相談)【要予約】 (就職・転職等に悩みを持つ人の相談。職業適性診断など)※全年齢対象	1月21日(水)、2月4日(水)・18日(水)18:00~19:50		
因島一日職業相談会	1月19日(火)、2月16日(火)16:30~19:20		因島総合支所
就職支援セミナー (応募書類作成・面接対策・実践コースなど)	1月20日(水)、2月17日(水)10:00~15:00	ハローワーク尾道	ハローワーク尾道 ☎0848-23-8609
	月3回(お問い合わせください。) 月1回(お問い合わせください。)	因島市民会館	

就職相談

※1 東部地域県民相談室については、月曜以外の平日は広島県生活センター(☎082-223-8811)でも相談できます。

※2 2月11日(水)は祝日のため、開催しません。

◆総合福祉センターにおいても、各種相談を行っています。☎社会福祉協議会(☎0848-22-8385)

配偶者・パートナーからの暴力(DV)等で悩んでいる人はいませんか

受付時間 月~金曜 9:30~16:00(祝日を除く) 相談場所 社会福祉課、因島福祉課

対象 DVや女性に関わる問題などで悩んでいる人、その家族等

☎社会福祉課(☎0848-38-9350)、因島福祉課(☎0845-26-6209)



■料金や申込方法の記載のないものは無料または申込不要です。

☎ 電話

☎ FAX
☎ ファクス

✉ 電子メール

📄 HP
ホームページ

📄 申込先

📄 問い合わせ先

消費生活 相談 ファイル

～結婚式の予約トラブル～

《相談内容》 結婚式の相談会で「今なら割引がある」と勧められ、1年後に利用する契約を申し込んだ。しかし、他の結婚式場も見てもう一度考え直したいと思い、契約から2日後にキャンセルを申し出ると、5万円のキャンセル料を請求された。ネットで調べると、消費者契約法では平均的損害を超える額は無効だと書いてある。1年後の利用で損害があるとも思えないし、高額な違約金を請求するのはおかしい。(20歳代、男性)

《アドバイス》 相談者には、消費者契約法で平均的損害額を超える部分は無効だという裁判例もありますが、事業者が応じない場合には、最終的には司法の判断となると説明しました。また、契約書等を持参してもらえれば、消費生活センターで事業者へのあっせんは可能ですが、事業者への規制はできないので、まずは、消費者契約法の考えをもとに、キャンセル料支払い拒否の交渉をしてみるよう助言しました。

結婚式に関する契約は、一般的に、契約締結から当日までの期間が長く、予期しないことが起こったり、打ち合わせを重ねる中で、式場への不信感が生じたりすることもあり、キャンセルに至ってしまう可能性もあります。契約を急がされても、その場でサインをしたり、申込金を支払ったりせず、持ち帰ってしっかり検討しましょう。また、契約を締結する前に、契約の成立時期やキャンセル料がどのくらいかかるのかも確認しましょう。契約後も、式場担当者に式の具体的なイメージや予算を伝え、こまめに概算を出してもらいましょう。担当者との意思疎通を積極的に図り、信頼関係を高めることも大切です。事業者とトラブルになった場合は、消費生活センター等に相談してください。

■消費生活に関するトラブル等について、
気軽にご相談ください

☎尾道市消費生活センター

(市役所分庁舎2階 商工課内 ☎0848-37-4848)

環境資源リサイクルセンター

(☎0848-48-2212) 10:00~16:30 / 月・祝日休館

1 / 17(日)		2月の出張販売	
13:30~	イスの布カバー張り替え教室・自転車かんたん修理教室 料金:100円(イス)、実費(自転車) 定員5人 持参物:イスの張り替え用布、修理用自転車など	2 / 6 (土) 市民センターむかいしま	(10:00~15:00)
1 / 27(水)	トールペイント初心者コース 料金:300円 定員:10人 持参物:エプロン	2 / 9 (火) 因島総合支所1階ロビー	(10:30~15:00)
10:30~12:00		2 / 10(水) 瀬戸田市民会館前駐車場	(10:30~15:00)
1 / 27(水)	EMボカシ・EM活性液講習会 定員:10人 持参物:米のとぎ汁(活性液)	2 / 12(金) 道の駅クロスロードみつぎ	(10:00~15:00)
13:30~14:30		2 / 19(金) ゆきひろメイト店	(9:30~12:00)
2 / 4 (木)	ダンボールで生ごみを堆肥にしよう 料金:600円 定員:10人 持参物:ダンボール箱2個	フリーマーケット	
13:30~15:00		2 / 7 (日) 10:00~15:00	
2 / 5 (金)	天ぶら油で石けんをつくろう 料金:200円 定員:10人 持参物:ビニール手袋、エプロン	〈出店者募集〉 料金:1区画1,000円 募集店数:7店	
10:30~12:00			

今月の納税等

納期限=2/1(月)

市県民税
国民健康保険料
介護保険料
後期高齢者医療保険料

市内の交通事故(12月21日現在)

平成28年広島県交通安全年間スローガン
こんばんは 早めのライトで ごあいさつ

	件数	死者	負傷者
平成27年	446	9	541
昨年	545	5	670

住民基本台帳人口[12月21日現在]

世帯 64,817世帯

人口 142,481人(男68,421人、女74,060人)

※詳しくは、市ホームページに掲載しています。

尾道市役所	0848-38-9111	浦崎支所	0848-73-2001
因島総合支所	0845-22-1311	消防局	0848-55-0119
御調支所	0848-76-2111	水道局	0848-37-8700
向島支所	0848-44-0110	尾道市立市民病院	0848-47-1155
瀬戸田支所	0845-27-2211	公立みつぎ総合病院	0848-76-1111
百島支所	0848-73-2701		

代表電話

やさしさが つながる まちづくり

このコーナーでは、地域のために一歩を踏み出し、地域の特色を活かした活動をしている団体を紹介합니다。



魅力あふれる“宝島”～生口島を発掘!～

生口島の魅力を発掘し、ダイヤモンドのように輝き放つ人材を発掘したい！
せとだ南発掘探偵団

•きっかけは?

生口島は歴史的に見ても瀬戸内海の要衝とされ、古くから人の出入りが盛んで活力みなぎる島です。

柑橘などの農産物の生産や造船業のほか、近年では瀬戸内しまなみ海道の開通により観光やサイクリングの聖地としても広く認知されています。一方で少子高齢化が進み、島内の人口は減少しているのが現状です。

そんな折、平成27年の夏、生口島に住みたいという若い女性と出会いました。こんな若い人がこれからこの島で生活できるような仕組みを構築することが生口島の未来創造につながると考え、まずは生口島の南地区の良い物を発掘して磨いてみたいと思い、そうした活動をするために20代から70代の仲間が集まりました。

•どんなことをしていますか?

まずは地域の人たちに、自分たちの活動を知っていただきたいと思い、旧南小学校の側で毎年9月に行われる「せとだ観月会」で観月会実行委員会と連携させていただきました。



旧南小学校の清掃と草刈りの手伝い、さらに、せとだ南発掘探偵団で、レモンと島で獲れたイノシシ肉のハムとソーセージ、島のパン屋さんのパンを使った「レモンバーガー」を開発販売しました。あわせて、せとだ南発掘探偵団の活動を紹介したチラシを配るなど、多くの人に活動を知っていただくとともに、温かい応援もいただきました。

また、生口島の歴史や魅力について語る会を開き、仲間を広げる活動も行っています。

•よかったことは?

生口島の魅力を発掘したいと地区外にも呼びかけたところ、旧尾道市街地や市外からも、関わりたいと声をかけていただいたことです。

まず、最初の一步を踏み出せば、必ず何かしらの反応があると分かったことは、とても大きな収穫でした。

また、レモンバーガーのメニュー開発や販売について、いろいろな人にご協力をいただくなど、活動を始めて間もない私たちにたくさんの人が手を差し伸べてくださいました。本当にありがとうございます。



こうした人と人とのつながりこそが、私たちだけでなく、生口島にとってかけがえのない財産であり、宝だと思います。

•これから…

次なる発掘探偵は…

- ①生口島のシンボルタワー「観音山」を探検
- ②歴史を紐解き、分かりやすく生口島を紹介
- ③生口島のお楽しみマルシェ&地元料理スポット紹介など、話し合いを重ねる度に、やっぱり生口島にはお宝がザクザク眠っていることが分かります。

興味深いことが見つかったら、気軽に仲間を集めて、できることから発掘探偵し、紹介していこう！どんどん生口島が好きになっていくはず、と夢を広げています。

岡川原(☎090-4899-3791)

地域の特色を活かした活動をしている人や団体をご存知の方は、情報をお寄せください。皆さんから寄せられた情報をもとに取材し、広報等で紹介していく予定です。☎政策企画課(☎0848-38-9435) ✉kikaku@city.onomichi.hiroshima.jp

男女共同参画社会の実現を目指して

市では、市民一人ひとりの人権が尊重され、性別にかかわらず、その個性と能力を発揮することができる男女共同参画社会の実現に向けて、さまざまな施策を推進しています。

しかし、性別による固定的な役割分担意識の解消、ワーク・ライフ・バランスの推進、男女間の暴力の根絶など、解決しなければならない課題は、まだまだたくさんあります。

そこで、男女共同参画社会の実現を目指して、市民の皆さんと協働で取り組むために、「尾道市男女共同参画推進条例」を制定しました。この条例には、市の男女共同参画推進に対する考え方や取り組み、市民や市民団体、事業者、教育に携わる皆さんに取り組んでいただくための考え方が書いてあります。詳しくは、市ホームページをご覧ください。

☎人権推進課(☎0848-37-2631)