

# サイクリングしまなみ2013開催に伴う通行止のお知らせ



# 通行止



平成25年10月20日(日)午前7時～午前10時

**通行規制区間** 今治ICから大島北ICまで上下線〔西瀬戸自動車道(瀬戸内しまなみ海道本線)〕  
 瀬戸内しまなみ海道(愛媛県側)を舞台としたサイクリング大会「サイクリングしまなみ2013」の開催に伴い、西瀬戸自動車道(瀬戸内しまなみ海道本線)が今治ICから大島北ICまで上下線とも通行止となります。  
 ご迷惑をおかけいたしますが、当日の車両利用はご遠慮いただきますようご理解とご協力をお願いいたします。なお、車両を利用される場合は、迂回路(瀬戸中央自動車道、神戸淡路鳴門自動車道)か臨時フェリーをご利用ください。

### 【通行止迂回路のご案内】

### 西瀬戸自動車道通行止区間

拡大

**大島北IC**  
尾道方面から四国方面へ向かう方は大島北ICで降りて通行止解除後、大島南ICからお入りください。尾道方面へ向かう人は通常どおり利用が可能です。

**大島南IC**

**通行止 7:00～10:00**  
今治IC～大島北IC

**今治北IC**

**今治IC**

**通行止 7:40～8:50**  
今治新都市第1地区～今治IC

**スタート & ゴール地点**  
(今治新都市第1地区)

### 臨時フェリー

臨時フェリーの運航について

時刻表	
今治港 発	7:10 7:25 7:45 8:15 8:35 8:55 9:25
下田水港 着	7:40 8:00 8:20 8:50 9:10 9:30 10:00
今治港 発	7:10 7:45 8:05 8:25 8:55 9:15 9:35
今治港 着	7:40 8:10 8:30 8:50 9:20 9:40 10:00

運賃表	
大人	400円
小人	200円
軽	600円
普通	800円
中型	1,000円
大型	2,200円
特大	3,800円

臨時フェリーの車両乗船数には限りがありますので、あらかじめご了承ください。乗船は先着順となりますので、ご希望の便に乗船できない可能性があります。

大会当日にやむを得ず西瀬戸自動車道(瀬戸内しまなみ海道)を利用して四国方面に向かう人へ  
 通行止時間中は大島北ICで一旦降りてください。通行止解除(10:00)まで上記IC周辺に臨時的待機場を用意しています。  
 今治IC周辺エリアでも交通規制(7:40～8:50)が実施されますので、ご注意ください。  
 通行止の詳細については、ホームページ(<http://cycl-ring.com>)での確認か大会実行委員会までお問い合わせください。通行止時間中、ご迷惑をおかけいたしますが、大会へのご理解とご協力をお願いします。

【「サイクリングしまなみ2013とは」】 約3,000人が参加するサイクリングイベントです。西瀬戸自動車道(瀬戸内しまなみ海道)の今治ICから大島南ICまでの本線上を自転車で行った後、3つのコースに分かれて、大三島・伯方島・大島の各海岸沿いの一般道を中心にサイクリングします。

<http://cycl-ring.com>  
 サイクリングしまなみ 検索

問い合わせ 瀬戸内しまなみ海道・国際サイクリングプレ大会実行委員会  
 〒794-8502 愛媛県今治市旭町1-4-9 愛媛県今治支局総務県民室内 ☎0898-31-3190

## 尾道市職員の採用候補者試験が変わります!

平成26年4月採用予定の市職員採用候補者試験を次のとおり実施します。

多様な行政ニーズへ対応していくために、職員には柔軟な発想力や行動力が必要とされます。高い意欲と能力をもった多くの人に受験してもらえるように、試験制度の見直しを行いました。

これまでの公務員試験対策用の勉強は不要です。

<新試験のポイント>

●第一次試験の筆記試験では、「教養試験」と「専門試験」に代えて、新たに「基礎能力試験」を実施(上級技術職では専門試験を実施します。)

●第一次試験の適性検査、第二次試験の作文試験を廃止し、第二次試験で新たな性格適性についての試験を実施

●「個別面接試験」に加えて、「プレゼンテーション面接試験」を実施

試験職種	採用予定人員	受験資格
A. 上級事務	5人程度	昭和61年4月2日から平成4年4月1日までに生まれた人
B. 上級技術(土木)	1人程度	昭和55年4月2日以降に生まれた人
C. 上級技術(建築)	1人程度	昭和58年4月2日以降に生まれた人
D. 上級技術(電気)	1人程度	次のいずれにも該当する人 (1)昭和58年4月2日以降に生まれた人 (2)電気事業法による電気主任技術者の資格を有する人または平成26年3月31日までに資格取得見込みの人
E. 初級事務	1人程度	平成4年4月2日から平成8年4月1日までに生まれた人
F. 幼稚園教諭・保育士	3人程度	次のいずれにも該当する人 (1)昭和61年4月2日以降に生まれた人 (2)教育職員免許法による幼稚園教諭免許を有する人または平成26年3月31日までに免許取得見込みの人 (3)児童福祉法施行令による保育士の登録をした人または平成26年3月31日までに登録見込みの人
G. 消防	5人程度	次のいずれにも該当する人 (1)昭和63年4月2日から平成8年4月1日までに生まれた人 (2)尾道市に住居を有する人、または概ね1時間以内に尾道市消防局管内の最寄りの消防署所に到着できる地域内に居住できる人 (3)消防業務に必要な体力を有する人

●「総合的選考(一能に秀でた人等)」による加点措置制度を取り入れています。

**【受付期間】**9月19日(木)までの8:30~17:15(土・日・祝日を除く)

※郵送の場合も含め、受付締切日(9月19日)17:15までに必着。

**【試験日】**第一次試験…10月20日(日)／**場所:**尾道市立大学 ※第二次試験は11月中旬、最終試験は12月上旬を予定しています。

**【試験案内・申込書等の請求方法】**受験に際しては、所定の申込書等が必要です。

直接受け取る場合	市役所職員課(4階)・総合案内、各支所など市機関の窓口で配布しています。 (8:30~17:15/土・日・祝日を除く)
郵送で請求する場合	送付用封筒の表に「(職種名)採用候補者試験用紙請求」と朱書きし、裏に請求者の「郵便番号、住所、名前」を明記のうえ、書類送付に係る郵送料として140円切手を貼った「宛先、郵便番号明記の返信用封筒(角形2号:縦33.2cm×横24cm)」を同封して請求してください。 <b>【用紙請求先】</b> 〒722-8501 尾道市久保一丁目15-1 尾道市総務部職員課内 尾道市試験委員会
インターネットの場合	市ホームページに試験案内・申込書等を掲載していますので、ダウンロードしてください。

●詳しくは「平成26年度採用 尾道市職員採用候補者試験案内」か市ホームページでご確認ください。

**申問**職員課(☎0848-25-7342) **HP** <http://www.city.onomichi.hiroshima.jp>

## 公立大学法人尾道市立大学職員採用候補者試験

尾道市が設立した公立大学法人尾道市立大学の平成26年4月採用予定の職員採用候補者試験を次のとおり実施します。同試験による採用者は地方公務員ではありません。また、第一次試験を同日に実施する尾道市職員採用候補者試験と重複して申し込むことはできません。

試験職種	採用予定人員	受験資格
大学事務	4人程度	昭和29年4月2日以降に生まれた人で、大学を卒業した人または平成26年3月までに卒業見込みの人

●「総合的選考(一能に秀でた人等)」による加点措置制度を取り入れています。

**【受付期間】**9月27日(金)までの8:30~17:15(土・日・祝日を除く)

※郵送の場合も含め、受付締切日(9月27日)17:15までに必着。

**【試験日】**第一次試験…10月20日(日)／**場所:**尾道市立大学 ※第二次試験は11月中旬、最終試験は12月上旬を予定しています。

**【試験案内・申込書等の請求方法】**受験に際しては、所定の申込書等が必要です。

直接受け取る場合	尾道市立大学事務局総務課、市役所職員課(4階)・総合案内で配布しています。 (8:30~17:15/土・日・祝日を除く)
郵送で請求する場合	送付用封筒の表に「採用候補者試験用紙請求」と朱書きし、裏に請求者の「郵便番号、住所、名前」を明記のうえ、書類送付に係る郵送料として140円切手を貼った「宛先、郵便番号明記の返信用封筒(角形2号:縦33.2cm×横24cm)」を同封して請求してください。 <b>【用紙請求先】</b> 〒722-8506 尾道市久山田町1600-2 尾道市立大学事務局総務課
インターネットの場合	尾道市立大学ホームページに試験案内・申込書等を掲載していますので、ダウンロードしてください。

●詳しくは「平成26年度採用 公立大学法人尾道市立大学職員採用候補者試験案内」か尾道市立大学ホームページでご確認ください。

**申問**尾道市立大学事務局総務課(☎0848-22-8311) **HP** <http://www.onomichi-u.ac.jp>



# カメラさんぽ



## 御調町で夏まつり

8月15日、御調中央小学校などで「第24回御調町夏まつり」が行われました。踊り自慢コンテスト、太鼓や子ども神輿など多彩なイベントで盛り上がりました。



## 夏休みの楽しい体験ができたよ！

8月3日・4日、市民センターむかいしまにて「第2回おのみちキッズフェスタ」が開催され、絵本ライブや紙で作った恐竜展などがありました。子どもたちだけでなく、親や家族も一緒に色々な体験・遊びができたので、親子の絆も深まりました。



## 火まつり&海まつり

8月24日の「火まつり」では、しまなみビーチへ鑑武者が集結し、和太鼓の披露や、大松明の練りまわしが行われ、まつりのラストは花火で締めくくられました。25日の「海まつり」では、今年は57チームが小早レースに出場し、熱い戦いを繰り広げました！



## 瀬戸田の夜空を彩りました！

8月17日、瀬戸田サンセットビーチで「第35回瀬戸田町夏まつり」が行われました。和太鼓・ヒップホップダンスなどのステージイベントが行われ、県下最大級の15号玉の打ち上げや、毎年恒例となっている「ナイアガラの滝」花火も大迫力でした。



## 夏休みの真剣勝負！

8月24日、向島公民館にて「夏休み子ども囲碁大会」が行われ、子どもたちの真剣勝負となりました。



## 一日子ども図書館員

毎年、市内の図書館で行われており、本に親しみを持ってもらうことや、図書館をより身近に感じてもらうことを目的としています。

■料金表示のないものは参加無料です。

☎電話

📠ファックス

✉電子メール

🏠ホームページ

📄申込先

🗨️問い合わせ先

# 国際交流コーナー

このコーナーは、国際交流に関するイベントや留学生等による文化の紹介・体験などを掲載します。  
尾道市国際交流推進協議会事務局(秘書広報課内) ☎0848-25-7395

## 尾道での素晴らしい2年間

エリン ミード (アメリカ)

私は2年前に尾道市に引っ越して来ました。それ以来、尾道はまるで第二の故郷になりました。私は尾道での生活を満喫し、広島県内のあちこちに出かけて楽しみました。

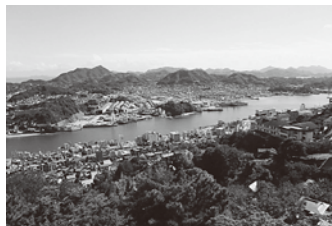

(リサ ホロウオーク提供)

尾道は、古風な趣のある魅力的な町です。私は、2年前にJETプログラム(語学指導等を行う外国青年招致事業)の外国語指導助手として尾道に赴任してきました。小学校三校と中学校四校を担当しました。その中で、一番小さな学校の生徒数は11人、一番大きな学校の生徒数は600人を超えていました。日本の小学校と中学校で教えることは大変でしたが、それだけやりがいのある仕事でした。

私は8月初めにアメリカへ帰ります。日本にくる前、私はボストン市の小さな大学を卒業しました。今も家族のほとんどがボストン地区に住んでいるので、ふるさとへ帰るのはとても楽しみです。大きな都市から尾

道へ移り住むことは、素敵な変化でした。もとの慌ただしく混雑した都市での生活に慣れるには、少し時間がかかるだろうなと思います。人生の次のステップへ進むことはとても楽しみです。尾道での暮らしが恋しくなると思います。

帰国することを考えると、尾道で出会った親切な皆さんのことや、尾道で経験した数々の素晴らしい出来事が浮かんできます。日本で過ごしたこの2年間に大小様々のたくさんの思い出ができました。この先、日本各地を旅したことよりも、日々の生活のことを、ずっと忘れないと思います。京都のお寺は荘厳でしたが、毎日の学校への通勤や、初めて給食を食べたときのことを決して忘れないでしょう。また、最初の授業の日、ものすごく緊張したこと、けれども素晴らしい生徒たちや先生方に助けられ、気持ちが和らいだことも覚えています。尾道で出来た友人や、尾道での生活を支えてくれた方々のことを忘れないでしょう。私の尾道での生活は、小さな経験の一つ一つが積み重なり、組み合わせあって、形作られていったように感じます。いつまでも忘れません。





### 毎週金曜日は午後7時まで 戸籍、住民票、印鑑、所得証明を発行しています

**場所** 本庁市民課、因島総合支所市民生活課

**業務内容** 戸籍、住民票、印鑑、所得証明書の発行、パスポートの受取など  
※住所変更、パスポートの申請はできません。

**市民課** (☎0848-25-7102)  
因島総合支所市民生活課  
(☎0845-26-6208)

※所得に関する証明は発行できない場合があります。事前に担当課に確認をお願いします。

**収納課** (☎0848-25-7172)  
因島瀬戸田税務係  
(☎0845-26-6227)

### 法務局からのお知らせ 山林や原野などの『山地番』を順次変更します

平成25年度の実施区域 百島町、因

島椋浦町、因島鏡浦町、因島外浦町、因島大浜町、因島原町、因島洲江町  
**地番変更の方法** 実施区域の山地番に、それぞれ20000を加算  
(例:211番 → 20211番)

※地番変更を実施した場合、法務局から登記簿に記録されている所有者の住所宛てに地番変更通知書を送付します。手続きは特ではありませんが、通知書は大切に保管してください。

※変更前の地番を住所として登録している場合については、地番変更により、変更後の地番が新しい住所になります。住民票の変更手続きについては、職権にて修正しますので、市役所に届出は不要です。所有者以外の世帯員及び所有者名義の不動産にお住まいの借地人や借家人の住所についても同様です。

※変更前の地番を戸籍の本籍地としている場合については、自動的には変更されないため、戸籍の本籍地の変更を希望する場合には、本籍地の変更を市に申し出るこ

とができます。

#### 【登記に関する問い合わせ】

広島法務局民事行政部不動産登記部門 (☎082-228-5741)

#### 【住民票・戸籍に関する問い合わせ】

市民課 (☎0848-25-7102)

因島総合支所市民生活課

(☎0845-26-6208)

### 飼い犬飼い猫のマナー

市に寄せられる飼い犬や飼い猫に関する苦情の中で特に多いのが、糞尿の放置です。糞をした場合は、きれいに取除き、必ず持ち帰ってください。また尿をした場合は、ペットボトルなどの水で洗い流すなど飼い主が責任をもって始末してください。一部の心無い飼い主のために、地域の人へ迷惑をかけています。誰もが快適に暮らせるまちづくりのために、飼い主のマナー向上に努めましょう。

#### 【環境政策課 (☎0848-25-7430)】

広島県動物愛護センター

(☎0848-86-6511)

## 10月1日からスポーツ施設の使用料金が変わります

体育館等スポーツ施設の使用料について、受益者負担の適正化を図りました。詳しくはホームページをご覧ください。各課にお問い合わせください。

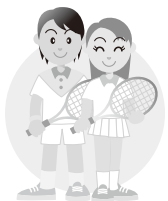

	地域	施設名	担当課
社会体育施設等	尾道	尾道勤労者体育センター	勤労青少年ホーム(生涯学習課) (☎0848-22-5396)
		尾道勤労青少年ホーム	
	御調・向島	御調体育センター	スポーツ振興課 (☎0848-20-7499)
		向島運動公園	
	因島・瀬戸田	瀬戸田町B&G海洋センター	因島瀬戸田地域教育課 (☎0845-26-6204)
		因島勤労者体育センター	
因島勤労青少年ホーム			
市民スポーツ広場・コミュニティスポーツ施設			

	地域	体育館	グラウンド照明
小中学校施設	尾道・御調・向島	庶務課 (☎0848-20-7400)	スポーツ振興課 (☎0848-20-7499)
		因島・瀬戸田	因島瀬戸田地域教育課 (☎0845-26-6204)

# より良い景観づくりのために



## ●屋外広告物(看板)を出すときは許可申請が必要です。

Q 屋外広告物とはどのようなものですか。

A 屋外広告物法では、「①常時または一定の期間継続して②屋外で③公衆に表示されるもので④看板・立看板・はり紙・広告塔・建物や工作物に掲出・表示されたものなど」となっています。①から④の要件を満たしていれば、営利目的か否かを問わず、屋外広告物になります。また、文字以外にも企業のロゴマークや写真・イラストなども含まれます。

○屋外広告物を設置するときは、あらかじめ申請をしてください。

○申請をするときは、屋外広告物の表示面積に応じて申請手数料がかかります。

※詳しくはお問い合わせください。

申問まちづくり推進課 (☎0848-25-7222)

因島総合支所施設管理課(☎0845-26-6202)

瀬戸田支所しまおこし課(☎0845-27-2213)

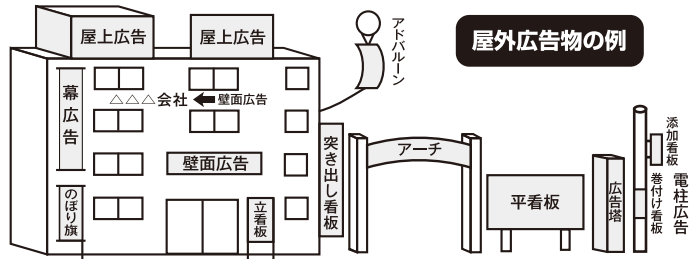

屋外広告物の例

## 清掃

～毎月1日は「門前清掃の日」です～

【旧尾道・御調・向島地区】 〇清掃事務所 (☎0848-48-2900)

【因島地区(原・洲江含む)】 〇南部清掃事務所 (☎0845-24-0432)

【瀬戸田地区】 〇南部清掃事務所瀬戸田分所 (☎0845-27-0454)

休日のごみ持込受付は「9月22日(日)8:30～12:00」～対象物は家庭からのごみです～

※正しく分別して持ち込んでください。

施設名	備考	問い合わせ先
尾道市クリーンセンター	資源物・粗大ごみを含む	清掃事務所 (☎0848-48-2900)
南部清掃事務所	粗大・燃やせないごみ(不燃)を含む	南部清掃事務所(☎0845-24-0432)
瀬戸田名荷埋立処分地	生ごみを除く	南部清掃事務所瀬戸田分所(☎0845-27-0454) 【当日は☎0845-27-4810】

※向島クリーンセンター・因島リサイクルセンターは、休日のごみ持込を受け付けません。

### 秋のシティークリーニングの持ち込み 【旧尾道地域】

日時 9月29日(日)、10月20日(日) 8:30～12:00

※実施する地区は直接、尾道市クリーンセンター(仮置き場)へ持ち込んでください。

### 【因島・瀬戸田・向島・御調地域】

※従来の方法で実施してください。

### 10月14日(体育の日)は、次の地域で「燃やせるごみ」を収集します

旧尾道地域(下記を除く地域)	燃やせるごみが月・木曜の地域
向島町	
御調町	
因島地域・瀬戸田町	

※10月14日のごみ持込受付はありません。

※燃やせるごみ以外の収集は休みです。

## 環境資源リサイクルセンター

(☎0848-48-2212) 10:00～16:30/月・祝日休館

10/4(金) 10:30～12:00	天ぷら油で石けんをつくろう 費用:200円、定員:10人、持参物:ビニール手袋、エプロン
9/27(金)	出張販売&リサイクル教室 「秋の小物をつくろう」 費用:350円、持参物:裁縫道具(リサイクル教室 10:00～) 9/27(金)9:00～12:00 メイト栗原店
9/17(火) ～29日(日)	夏物衣料最終処分セール
9/22(日) 13:30～	イスの布カバー張り替え・自転車かんたん修理教室 費用:100円(イス)・実費(自転車)、定員:各5人、持参物:張り替え用布(イス)・修理用自転車(自転車)など
9/25(水) 10:15～13:00	トールペイント初心者コース 費用:300円、定員:10人、持参物:エプロン
9/25(水) 13:30～14:30	EMボカシ・EM活性液講習会 費用:無料、定員:10人、持参物:米のとぎ汁(活性液)
9/28(土) 14:00～	秋の草花でスカーフを染めよう 費用:800円～、定員:各10人、持参物:タオル
10/3(木) 13:30～15:00	ダンボールで生ごみを堆肥にしよう 費用:600円(補助金利用者は300円)、定員:20人、持参物:ダンボール2個
10/8(火) 10/9(水) 10/11(金)	出張販売 市民センターむかいしま「むかいしま健康福祉まつり」で開催
10/8(火)10:30～15:00 10/9(水)10:30～15:00 10/11(金)10:00～15:00	出張販売&リサイクル教室 「クリスマスの小物をつくろう」 費用:350円、持参物:裁縫道具(リサイクル教室 御調10:30～、因島・瀬戸田13:15～)
10/6(日) 10:00～15:00	フリーマーケット出店者募集 出店料:1区画1,000円、募集店:10店

■料金表示のないものは参加無料です。

☎電話

☎ファクス

✉電子メール

🏠ホームページ

📄申込先

🗨️問い合わせ先