

活 力 あ ふ れ 感 性 息 づ く 芸 術 文 化 の ま ち 尾 道

こ う ほ う

おのみち

No.1018

7月号

Onomichi City 平成28年(2016)



特集 日本遺産

“日本最大の海賊”の本拠地：芸子諸島
—よみがえる村上海賊
Murakami KAIZOKUの記憶—

もくじ

3 [新本庁舎] 魅力スポットご紹介～ 屋上展望デッキ編～／カメラさんぽ

4 特集

“日本最大の海賊”の本拠地：
芸予諸島—よみがえる村上海賊
MurakamiKAIZOKUの記憶

6 くらしの窓

ひろしまクールシェア／原爆被爆者二世
の健康診断／野良犬による被害を防ぐた
めに／清掃／当番医 ほか

8 健康・福祉

国保・健診結果の提供に2,000円を助成
／後期高齢者医療の保険証更新／国民
年金保険料の免除・猶予制度／高齢者肺
炎球菌予防接種 ほか

11 子育て

ひとり親家庭の高卒認定試験へ給付金
／おのみちキッズフェスタ／夏休み
チャレンジ広場 ほか

13 スポーツ

市民水泳教室／硬式テニスキッズ練習会
／マリン・ユース・センターアリーナ半期
予約募集 ほか

15 芸術・文化

文化財愛護少年団学習会／夏休み子ど
も囲碁大会／文化遺産パートナー養成
講座／平和映画鑑賞会／日本語ラン
ティア研修会 ほか

18 情報アラカルト

市役所周辺の通行規制／県道栗原長江
線で水道工事／ふるさと産品提供事業
者募集／新婚世帯の新居費用等補助／
夏まつり／海辺の「おのバル」／夏休み
読書感想文講座／小中学生の夏休み課
題サポート／市有地売却 ほか

26 相談

28 協働通信シリーズ⑳

今月の表紙



6月26日(日)、因島アメニティ公園で行われた島まつり。甲冑を身に付けて、村上水軍に扮した約50人が先人に感謝し、8月に行われる火まつり・海まつりの成功に向け出陣の勝どきをあげました。

グローバルな人材の育成を目指して 御調中学校で国際交流



6月13日(月)、御調中学校で台湾・新北市立秀峰高級中學からの留学生14人を迎え交流会が行われました。

全校生徒による歓迎セレモニーの後、書道や茶道、中国語学習などの文化交流や給食・授業体験を行いました。

一日の交流や体験を通して、お互いの理解を深めることができました。



台湾で「やまなみ・しまなみ」 の魅力を発信

5月31日(火)・6月1日(水)、台湾の旅行会社を対象とした現地での商談会を、島根県松江市・愛媛県今治市と合同で開催しました。

「中国やまなみ街道」「瀬戸内しまなみ海道」ルートを一体的にPRし、台湾での認知度を高めました。



今治市と連携して 日本遺産をPR

6月2日(木)今治市村上水軍博物館において村上海賊魅力発信推進協議会の設立総会が開催されました。日本遺産に認定された村上海賊の魅力を今治市と連携して国内外に発信していきます。



尾道市立美術館に 大きなねこがやってきました

6月25日(土)から尾道市立美術館で「岩合光昭写真展～ねこ～」が開催されています。美術館の入口に高さ2.7mの巨大ねこのオブジェが展示され、皆さんをお迎えしています。(8月14日(日)まで開催)

【新本庁舎】魅力スポットご紹介 ～屋上展望デッキ編～

22世紀の子どもたちに誇れる
公共空間づくりを目指して

新しい本庁舎は、市民の皆さんが集い、楽しんでいただける場所にすることを目指し、魅力ある空間づくりや設備の導入を進めていきます。その詳細を順次ご紹介します。

<屋上展望デッキ>

屋上の外周をぐるりと回っていただける2～5mのデッキスペースや、屋上の西側に約500㎡の広場を設け、皆さんの憩いの場として、また、尾道水道や尾道三山を望む絶好の眺望・観光スポットとしてご利用いただける気持ちのよい空間づくりを目指しています。

客船のデッキのような印象の、尾道らしさを盛り込んだ構造とすることで、訪れた人が「尾道水道に浮かぶ客船のデッキに立つ」感覚になっていただけたらと考えています。



(現時点のイメージであり、計画の進捗により変更する場合があります。イメージの無断転載を禁止します。)

☎総務課(☎0848-38-9334)



みんなで海をきれいに

6月12日、美しい瀬戸内海を守るための清掃活動「リフレッシュ瀬戸内」を向島の大町・立花海岸で実施しました。身近な海を守るため、ボランティア約200人が清掃に参加しました。



元気よくスタート！ ランニングバイク選手権inいのしま2016

地面を蹴って進むペダルのない自転車「ランニングバイク」の大会が6月26日、因島アムニティ公園で開催され、2～6歳の約200人のちびっ子ライダーが元気よく駆け回りました。



三体廻し

6月25日、久保八坂神社の例祭、祇園祭がありました。

一番の見どころ、三体の神輿が勢いよく回る「三体廻し」では、威勢のいい掛け声と熱気で、沿道を歩く観客を圧倒していました。



芙美子を偲んで

6月26日、林芙美子の命日(6月28日)にちなんで「あじさいき」が開催されました。

林芙美子像の前で土堂小学校・尾道東高校の児童生徒による合唱や朗読のほか、着物姿で芙美子に扮した「一日芙美子さん」が行事に華を添えました。

“日本最大の海賊”の本拠地：芸予諸島
—よみがえる村上海賊

Murakami KAIZOKU の記憶—

尾道市と今治市が共同で申請していた「日本最大の海賊」の本拠地：芸予諸島—よみがえる村上海賊“Murakami KAIZOKU”の記憶—が新たに日本遺産に認定されました。

日本遺産とは、平成27年度に創設され、文化庁が地域の歴史的魅力や特色を通じて日本の文化・伝統を語るストーリーを発信する制度です。

今回は全国から67件の申請があり、19件認定を受け、尾道市としては「尾道水道が紡いだ中世からの箱庭的都市」に続き、全国で唯一の2年連続の認定となります。

☎文化振興課(☎0848-20-7492)



認定ストーリー

戦国時代、宣教師ルイス・フロイスをして“日本最大の海賊”と言わしめた「村上海賊」“Murakami KAIZOKU”。理不尽に船を襲い、金品を略奪する「海賊」(パイレーツ)とは対照的に、村上海賊は掟に従って航海の安全を保障し、瀬戸内海の交易・流通の秩序を支える海上活動を生業とした。

その本拠地「芸予諸島」には、活動拠点として築いた「海城」群など、海賊たちの記憶が色濃く残っている。尾道・今治をつなぐ芸予諸島をゆけば、急流が渦巻くこの地の利を活かし、中世の瀬戸内海航路を支配した村上海賊の生きた姿を現代において体感できる。

日本遺産の構成文化財は、尾道市・今治市で42件あります。ここでは尾道市内の代表的な構成文化財をご紹介します。

村上海賊が活躍した南北朝時代～戦国時代にかけて、当時の記録に「水軍」ではなく、「海賊」もしくは「関」と記載されていて、海賊=関という意味合いをもっていました。「備後海賊村上ト申者」に船を警固させるよう推薦していた当時の記録もあり、必ずしも現代のような海賊の悪いイメージで用いられていなかったと考えられます。

村上海賊は、海上交通の管理者として、水先案内や警固に従事し、海運業にも進出し、瀬戸内海や外国との物流、交易を行っていた時期もあります。さらには、日常は漁業や農業に従事し、戦時には備後守護や毛利氏、小早川氏などの戦国武将の水軍として、日本の歴史に名を残す活躍をしていました。

海とともに生きた村上海賊の痕跡(城跡・美術品・伝統文化・多島海など)は、芸予諸島に数多く残っており、それらをめぐること、村上海賊が生きた時代を体感できるというコンセプトになっています。



文化振興課学芸員
西井 亨

Japan Heritage 1

青陰城跡(広島県史跡)

この城は海城ではなく山城であり長崎城・青木城などとの連絡場所であった。因島村上氏が戦国大名の性格をもつと、本城の役割を果たすようになった。因島のほぼ中央部、風呂山と龍王山に挟まれた青影山頂にあり、三庄方面を除く島のほぼ全域および周辺海域が見渡せる場所に位置している。山頂には、平坦な郭跡や堀切が残されていて、村上海賊の本拠地の様子をうかがうことができる。山麓からの登山道も整備され、また、棕浦の奥山からは、ハイキングコースも設置されており、山歩きを楽しむこともできる。



Japan Heritage 2

白滝山(五百羅漢像)(尾道市名勝)

白滝山は因島村上氏当主の村上吉充が青木城を築いたとき、この山を控えるの要害として設定し観音堂を造営した。その後、江戸時代後期に柏原伝六は観音道一観と称し大石仏三尊像や、五百羅漢の石仏工事に着手した。一体ずつ顔が異なる石仏は700体ほどあり、松林と岩石の自然に溶け込んで独特の雰囲気を出している。村上海賊の時代から因島一帯を見渡せる神聖な場所として、多くの信仰を集めている。



Japan Heritage 3

因島村上家伝来資料群

因島水軍城で保管・展示している因島村上氏に関する資料群である。広島県重要文化財白紫緋糸段緘腹巻、尾道市重要文化財紙本著色村上新蔵人吉充像、広島県重要文化財紙本墨書因島村上家文書などがある。白紫緋糸段緘腹巻は、肖像画の村上吉充が小早川隆景より拝領したと伝わるもので、因島村上氏と小早川氏の関係をうかがわせる貴重な資料である。また、村上家文書には、足利将軍家や備後守護らからの書状も多くあり、室町時代の因島村上氏の活発な動向をうかがうことができる。

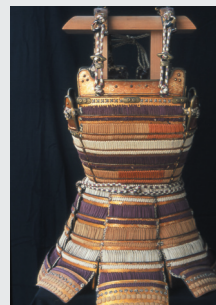

因島

Japan Heritage 4

地蔵鼻(鼻の地蔵)、美可崎城跡 (ともに尾道市史跡)

美可崎城跡は、備後灘や弓削瀬戸を望む半島の先端部に位置し、古代から海の関所が置かれていたと伝えられる。室町時代は、因島村上氏が金山氏を奉行として置き、備後灘を行く船から運航税を徴収していたようである。頂上部の主郭の北東に二の郭を構え、周辺は急斜面により、海に面している。岬の南側にある入江が「舟隠し」ともいわれる。半島の突端には、金山氏にまつわる伝説を持った地蔵石(鼻の地蔵)が地域の信仰をあつめている。



第1回目の講座は約110人が参加し、「尾道市の石造物と石工」をテーマに、市内の鳥居・狛犬などの歴史を解説・紹介がありました。

日本遺産のガイドや調査する人材を養成する講座を昨年度に引き続き、今年度も実施します。8月から市内各所で日本遺産に関する講演会やワークショップ、日本遺産めぐりなどを開催します。詳しくは17頁をご覧ください。

「もっと」
尾道の文化財を勉強したい人は
文化遺産パートナー養成講座

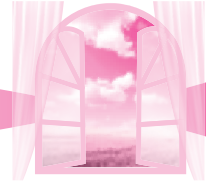

涼しさのおすそわけ ひろしまクールシェア



自宅のエアコンを消して、まちなかの涼しい場所で過ごすことが省エネにつながります。夏の暑い日はおでかけして涼しさをおすそわけしてもらいましょう。

■ 7月11日(月)～9月16日(金)

参加施設

尾道市立図書館、向島子ども図書館、みつぎ子ども図書館、因島図書館、瀬戸田図書館、尾道市立美術館、しまなみ交流館、総合福祉センター、人権文化センター、因島ふれあいセンター、おのみち子育て支援センター、いんのしま子育て支援センター、市内の一部公民館、民間の一部商業施設

環境政策課

(☎0848-38-9434)

原爆被爆者二世の 健康診断を行っています

■ 実施中～平成29年2月28日(火)

※精密検査は、平成29年3月10日(金)まで

■ 両親のいずれかが原子爆弾被爆者である人(広島被爆:昭和21年6月1日以降に生まれた人、長崎被爆:昭和21年6月4日以降に生まれた人)

■ 平成29年1月31日(火)

■ 社会福祉課、各支所にある専用はがきで県庁被爆者支援課へ
※広島県ホームページから電子申請可能。

※詳しくは、社会福祉課、各支所にあるリーフレットをご覧ください。

■ 社会福祉課

(☎0848-38-9123)

「光化学オキシダント 夏期特別対策」実施中



夏に多く発生する光化学オキシダントを減少させるため、ご協力をお願いします。

■ 不必要な自動車の運転を控える
■ 夏には、できるだけマイカー通勤をしない

■ 自動車の急発進、急加速、から吹かしはしない

■ 自動車から離れるときや、車内で人を待つときなど駐停車中は、こまめにエンジンを切り、不必要なアイドリングをやめる

■ 環境政策課

(☎0848-38-9434)

清掃

～毎月1日は「門前清掃の日」です～

【旧尾道・御調・向島地区】 環境清掃事務所 (☎0848-48-2900)

【因島地区(原・洲江含む)】 環境南部清掃事務所 (☎0845-24-0432)

【瀬戸田地区】 環境南部清掃事務所瀬戸田分所 (☎0845-27-0454)

「海の日・山の日(祝日)のごみ収集」・「お盆のごみ収集・し尿収集」のお知らせ

7月18日(海の日)のごみ収集

月・木曜が「燃やせるごみの収集地域」のみ収集します。

※燃やせるごみ以外の収集はお休みです。

※7月18日(祝)のごみ持込受付はありません。

7月の「休日」のごみ持込受付 (対象は家庭ごみです。)

23日(土)	御調清掃センター	8:30～11:00
	尾道市クリーンセンター	
24日(日)	南部清掃事務所	8:30～12:00
	瀬戸田名荷埋立処分地	

必ず分別をして持ち込んでください。(資源物・粗大ごみを含む)

※向島クリーンセンター・因島リサイクルセンターは休日の持込受付はありません。

8月11日(山の日)のごみ収集

月・木曜が「燃やせるごみの収集地域」のみ収集します。

※燃やせるごみ以外の収集はお休みです。

※8月11日(祝)のごみ持込受付はありません。

お盆のごみ収集

市内全域、暦どおり、ごみを収集します。

お盆のし尿収集

尾道地域 御調町・向島町	8月11日(祝)から15日(月)の間、し尿収集お休みです。
因島地域 (東生口地区を除く)	暦どおり、し尿収集します。
瀬戸田町・ 東生口地区	8月11日(祝)は収集します。 8月15日(月)・16日(火)は、し尿収集お休みです。

※お盆の前は混み合いますので、早めに収集の依頼をしてください。

■ 料金や申込方法の記載のないものは無料または申込不要です。
■ 日時期間 場所 対象 内容 定員 料金 持ち参物 締切
■ 申込方法 申込先 問い合わせ先 電話 定員 フォックス 電子メール HP ホームページ

「非農地通知書」の発行

農業委員会では、すでに山林化しており、農地に復元できないと判断された土地に、「非農地通知書」を発行しています。ただし、対象とならない場合もありますので、詳しくはお問い合わせ下さい。

☎農業委員会事務局(☎0848-38-9491)
御調出張所(☎0848-76-2929)
向島出張所(☎0848-44-0641)
因島出張所(☎0845-26-6217)
瀬戸田出張所(☎0845-27-2212)

高齢者向け給付金の申請はお早めに

給付金を受け取るには申請が必要です。書類に不備や不足がある場合は支給できない場合があるので、早めに手続きをしてください。

☎尾道市臨時福祉給付金コールセンター(☎0120-108-557)
社会福祉課(☎0848-37-3600)

野良犬による被害を防ぐために



子どもが野良犬に追いかけられたという情報が寄せられています。

急に逃げると追いかけることがありますので、野良犬を見たら、ゆっくりと離れるようにしましょう。

※野良犬を増やさないために、地域でルールを作り、守りましょう。

- 野良犬に無責任にえさを与えない
- 野良犬のすみかをつくらない
- 飼い犬のえさや生ごみを放置しない
- 飼い犬の放し飼いをしない
- 飼い犬には不妊去勢手術をする

☎広島県動物愛護センター(☎0848-86-6511)
環境政策課(☎0848-38-9434)

日曜にも受け取れます マイナンバーカード

☎ 7月24日の日曜 8:30~17:15

☎本庁市民課※各支所では受け取れません。

☎個人番号カード交付通知書兼照会書(交付案内に同封)

- ・本人確認書類(交付案内参照)
- ・通知カード
- ・住民基本台帳カード(お持ちの人のみ)

※マイナンバーカードと交換
※市民課以外の各支所で受け取ることになっている人は、7月20日(水)までにご連絡ください。

※代理人が受け取る場合は、お問い合わせください。

☎市民課(☎0848-38-9102)



環境資源リサイクルセンター

(☎0848-48-2212)

10:00~16:30/月・祝日休館

7/17(日) 13:30~	イスの布カバー張り替え教室・自転車かんたん修理教室 ☎100円(イス)、実費(自転車) ☎5人 ☎イスの張り替え用布、修理用自転車など	8月の出張販売 8/6(土) 10:00~14:00 市民センターむかいしま 8/9(火) 10:30~14:00 因島総合支所1階ロビー 8/10(水) 10:30~14:00 瀬戸田市民会館前駐車場 8/12(金) 10:00~14:00 道の駅クロスロードみつぎ 夏のリサイクルセール ☎ 8月2日(火)~21日(日) ※8月13日(土)~16日(火)は休館。
7/27(水) 10:30~12:00	トールペイント初心者コース ☎300円 ☎10人 ☎エプロン	
7/27(水) 13:30~14:30	EMボカシ・EM活性液講習会 ☎10人 ☎米のとぎ汁(活性液)	
8/4(木) 13:30~	ダンボールコンポスト講習会 ☎600円 ☎10人 ☎ダンボール2個	
8/5(金) 10:30~12:00	牛乳パックで手すきはがきをつくろう ☎100円 ☎10人 ☎すきこむ物	

当番医	月日	内科系	小児科系	外科	当番医	歯科
診療時間/午前9時~午後5時(時間厳守) 尾道市医師会	7月17日	松本病院 久保3 ☎37-2400	田辺クリニック(内小) 古浜 ☎24-1155	坂上整形外科クリニック 向東 ☎45-3800	診療時間/午前9時~午後1時(時間厳守) 尾道市歯科医師会	小山歯科医院 古浜 ☎22-2981
	18日	大田垣医院 向島 ☎44-0660	こどもクリニックさとう(小) 久保1 ☎20-7330	にしがき脳神経外科医院 新浜1 ☎20-0802		さくら歯科クリニック 向島 ☎45-0707
	24日	平櫛内科医院 栗原東2 ☎22-9748	藤本医院(内小) 栗原 ☎23-2424	板阪整形外科クリニック 高須 ☎56-0506		中尾歯科医院 十四日元 ☎37-2067
	31日	クリニックながさか 久保1 ☎37-5890	かなもと医院(小内) 西則末(仮設) ☎23-4677	古島整形外科 高須 ☎20-2222		砂田歯科医院 山波 ☎37-8880
	8月7日	湯浅内科科 土堂2 ☎23-7070	西医院(内小) 手崎 ☎23-2437	三宅医院 向島 ☎44-1048		鍋島歯科医院 土堂1 ☎22-2878
	11日	井手内科クリニック 土堂2 ☎22-3738	向島小児科クリニック(小外) 向島 ☎44-7881	笠井病院 久保1 ☎37-2308		そえだ歯科医院 高須 ☎46-5044
	14日	加納内科消化器科 高須 ☎47-3200	板阪内科小児科医院(内小) 西久保 ☎37-3803	住元整形外科医院 栗原西2 ☎22-3800		カツシマ歯科 向島 ☎44-2666
	15日	木曾病院 神田 ☎23-5858	宇根クリニック(小内) 高須 ☎47-4111	上野整形外科 高須 ☎46-0080		カメイ歯科 栗原 ☎25-2557

※市外局番はいずれも「0848」です。※診療時間にご注意ください。

※変更になることがありますので、尾道市消防局(☎0848-55-9120)または当番医へ受診前に電話でご確認ください。

※因島地区は、「因島医師会病院(因島中庄町☎0845-24-1210)」がすべての休日に対応します。

※瀬戸田地区は、お知らせカレンダーをご参照ください。 ※平日(8月1日(月)からは土・日・祝日を含む毎日)20:00~23:00は夜間救急診療所をご利用ください。

健康・福祉



『最後まで人間らしく生きる』 在宅医療推進講演会

安心して自分らしく暮らせるように、家族でできる介護予防や支えあえる地域づくりについての講演です。



日 7月25日(月) 10:00~11:30

場 しまなみ交流館

講師 大田仁史さん

(茨城県立健康プラザ管理者)

※シルバーリハビリ体操考案者。

健康推進課

(☎0848-24-1961)



シルバーリハビリ体操教室の様子

国保・健診結果の情報提供に 2,000円の助成をします

☑40~74歳の国保加入者(事業所等で健診を受けた人)で、平成28年4月1日以前から助成金の申請日まで引き続き国保資格のある人
※この助成は、特定健診や市国保の人間ドック助成と併用できません。申請に必要なもの

特定健診の検査項目を含む健診結果通知票(平成28年度中受診分)、保険証、特定健診受診券(ピンク色)、通帳等、印鑑

締平成29年3月31日(金)

申請場所

保険年金課、各支所(御調地域は御調保健福祉センター)

☑保険年金課

(☎0848-38-9107)

重度障害者医療費受給者証を 更新します

重度障害者医療費受給者証を8月1日(月)に更新します。

新しい受給者証(黄色)は郵送しますので、8月1日以降はそちらをご利用ください。

☑身体障害者手帳(1・2・3級)か療育手帳(Ⓐ、A、Ⓑ)の交付を受けている人

※新たに対象と思われる人はご相談ください(所得制限あり)。

☑診療費の自己負担分のうち、一部負担金(医療機関ごとに1日200円)を除いた部分を公費で負担

☑社会福祉課

(☎0848-38-9124)

因島福祉課

(☎0845-26-6210)

健康相談など

健康診査の結果や血圧・体重などを記入できる健康手帳を配布しています。(40歳以上の市民)

配布場所 健康推進課、保険年金課、因島総合支所健康推進課、御調保健福祉センター、向島支所、瀬戸田福祉保健センター

尾道地域(向島を含む)

健康推進課(☎0848-24-1962)

●こころの健康・ひきこもり相談(要申込/定員各日2人)

日 7月21日(木) 13:30~16:30

8月9日(火) 13:00~16:00

場 総合福祉センター

☑こころの悩みのある人か家族、または概ね18歳以上でひきこもり状態にある人か家族

御調地域

御調保健福祉センター(☎0848-76-2235)

●こころの相談(要申込)

日 7月27日(水) 受付13:30~15:30

場 御調保健福祉センター

☑こころの悩みのある人か家族
担当 臨床心理士、保健師

●もの忘れなんでも相談室

日 7月21日(木) 13:30~15:00

場 御調保健福祉センター

☑認知症状のある人を介護している家族、認知症への不安がある人

場 北部地域包括支援センター

(☎0848-76-2495)

因島・瀬戸田地域

因島総合支所健康推進課(☎0845-22-0123)

●こころの相談(要申込/定員2人)

日 7月22日(金) 受付13:00~16:00

場 因島総合支所

☑こころの悩みのある人か家族
担当 精神保健カウンセラー

●成人健康相談

日 7月29日(金) 受付13:30~14:30

場 重井公民館

☑健診結果説明、健康相談(保健師)、栄養相談(栄養士)、骨密度測定

東部保健所での相談(要申込)

●B型・C型肝炎ウイルス検査

日 第3月曜 ※祝日を除く

☑他で検査機会がない人、今まで検査を受けたことのない人

●HIV抗体検査と相談

日 第3月曜 ※祝日を除く

※匿名受付。電話相談随時。

●アレルギー疾患相談

日 第3火曜 13:30~15:30

☑生活・栄養相談(お子さんは母子健康手帳持参)

●精神保健福祉相談

(精神科医師による相談)

日 7月27日(水) 13:30~15:30

場 東部建設事務所三原支所

☑東部保健所保健課

(☎0848-25-2011)

リレーフォーライフジャパン 2016尾道



がん患者さんや家族を支援し、地域全体で「がん征圧」を目指すチャリティ活動です。

日 9月18日(日) 13:00~
19日(祝) 13:00

場 栗原小学校

内 24時間歩き続けるリレーウォーク、がんで亡くなった人を偲ぶ夜間のルミナリエ、講演会、音楽ステージなど

■ マンモグラフィ(乳がん)検診受診も同日開催

日 9月18日(日) 13:00~15:00、
9月19日(祝) 9:00~12:30

場 総合福祉センター駐車場

対 40歳以上の人

定 60人

料 1,000円(参加費同費)

申 「名前、住所、電話番号、年齢、健診希望日」をFAXかメールで

※詳しくはお問い合わせください。

申 問 リレーフォーライフ広島実行委員会事務局尾道事務所

(☎0848-24-2413)

FAX 0848-24-2423)

E info@rfl-hiroshima.jp

尾道福祉専門学校 オープンキャンパス

日 7月23日(土)、
8月10日(水)・
27日(土)、
9月10日(土)・
22日(祝)、
11月5日(土)、
2月25日(土)、
3月25日(土)



時間 10:00~13:00

場 久保町1760-1(尾道ふくしむら)

※交通費の半額補助、尾道駅前から送迎あり、昼食付き。

問 尾道福祉専門学校
(☎0848-37-2222)

後期高齢者医療

8月から保険証が新しくなります



だいたい
(橙色)

8月1日(月)から使用する新しい保険証(だいたい)を7月末日までに広島県後期高齢者医療広域連合から郵送します。

8月1日以降は、新しい保険証を使用し、現在使用中の保険証(水色)は、自分で廃棄処分してください。

■「限度額適用・標準負担額減額認定証」の更新
市民税非課税世帯の人が医療機関で受診するときに、保険証に添えて提示すると、支払い時の負担が限度額までとなります。

今までに限度額認定証の手続きをしたことがあ

り、今年度の市民税が非課税世帯の人は、保険証に同封します。

問 保険年金課(☎0848-38-9135)

広島県後期高齢者医療広域連合(☎082-502-3010)

国民健康保険

限度額適用認定証などの更新時期です

国保加入者が入院・手術等で医療機関を受診するときに、保険証に添えて認定証を提示すると、支払い時の負担が限度額までとなります。

現在交付している認定証の有効期限は7月31日(日)です。新しい認定証が必要な人は、再度申請してください。

なお、70~74歳の方は、市民税非課税世帯の人が対象です。

※保険料を滞納していると交付できない場合があります。

申請に必要なもの 保険証、現在お持ちの認定証、来庁者の本人確認書類(免許証など)、世帯主のマイナンバー

○適用区分「オ」か「Ⅱ」の認定後、12カ月以内の期間の入院日数が90日を超えた場合、食事代がさらに減額になります。該当すると思われる人は、入院日数が確認できる書類(領収書、入院証明書など)を持参してください。

申請場所 保険年金課か各支所(御調地域は御調保健福祉センター)

問 保険年金課(☎0848-38-9142)

因島福祉課(☎0845-26-6218)

国民年金保険料の納付が困難なときは

免除・猶予制度をご活用ください

国民年金は、20歳から60歳まで加入して保険料を納めることが必要です。しかし、経済的な理由で保険料を納めることが難しい場合は、申請し、承認を受けると全額または一部が免除されます。

納付免除や納付猶予を受けた期間に応じて、将来受け取る年金額が減額されますが、10年以内であれば後から納付することができます。

申請に必要なもの 年金手帳、印鑑(代理人の場合)、離職票(失業の場合)、学生証など(学生納付特例を申請する場合)

問 保険年金課(☎0848-38-9135)

免除申請 (全額免除・一部免除)	前年所得が、一定額以下のときや失業等の理由により保険料を納めることが困難な場合
納付猶予 ※平成28年7月1日から 範囲拡大	50歳未満(学生を除く)で経済的な理由で保険料を納めることが困難な場合
学生納付特例	大学(院を含む)や専門学校等に在学する人で、保険料を納めることが困難な場合

子育て



ファミリー・サポート・センター研修会 つくってみよう おりがみで川くだり



日 7月29日(金) 10:00~12:00
場 人権文化センター
対 会員か子育てに関心のある人
定 20人

講師 亀田早苗さん
(日本折紙協会師範)

締 7月25日(月)

申 問 おのみちファミリー・サポート・センター
(☎0848-37-2415)

家庭教育講演会 「我が子と自分、どっちが大事？」

日 8月23日(火) 9:30~11:00

場 市民センターむかいしま

講師 七木田方美さん

(比治山大学短期大学部准教授)

※託児希望者は8月10日(水)までに
要申込(定員20人)。

申 問 生涯学習課

(☎0848-20-7444)

ひとり親家庭の親子交流会 ここにこクッキング

日 9月11日(日) 10:00~13:00

場 総合福祉センター

内 ペットボトルで
ピザ作り

定 15組

料 1人300円
(材料代)

締 9月6日(火)

申 問 母子・父子福祉センター
(☎0848-22-8385)



ひとり親家庭 パソコン教室 入門編

日 10月1日~12月17日の土曜
(全10回)10:00~12:00

場 総合福祉センター

内 ワード・エクセルを使ったパソコン
の基本操作や文章入力、表やグ
ラフの作成など

定 10人

料 5,000円(テキスト代込)

締 9月21日(水)

申 問 母子・父子福祉センター
(☎0848-22-8385)

児童家庭支援センター まごころ講座

日 7月28日(木)・29日(金)
10:00~11:30

場 人権文化センター

対 小学生の親子

内 気持ちを上手に相手に伝えるコミュ
ニケーションスキルを学びます

定 8組

申 7月14日(木)~

申 問 児童家庭支援センターまごころ
(☎0848-24-0556)

ひとり親家庭 高卒認定試験の合格を応援します

※中退等により高等学校を卒業してい
ない20歳未満の子どもを扶養して
いるひとり親家庭※所得制限あり。

内 ①受講修了時給付金:高卒認定試
験講座修了後に費用の2割支
給(上限10万円)

②合格時給付金:全科目合格後に
費用の4割支給※上限あり。

※事前に受講講座の申請が必要です。

申 問 子育て支援課

(☎0848-38-9112)

第5回おのみちキッズフェスタ

日 8月21日(日) 9:30~15:00

場 市民センターむかいしま

家族で楽しめるプログラム
がたくさん!家族そろってお
越してください♪

※プログラムによっては材料
費が必要です。

※公共交通機関の利用にご協
力ください。

申 問 おのみちキッズフェスタ実行委員会
(生涯学習課内☎0848-20-7444)

作る



再生紙で恐竜を作っちゃおう!! ※要申込

①10:00~12:00 ②13:00~15:00

対 3歳以上、小2までは保護者同伴

定 各回20人程度 料 300円

申 7月19日(火)~

勾玉・リース・バルーンアートづくり、アート
ポスターでバッグやアクセサリを作ろう!

体験する

子どもレスキュー
けん玉教室
お手玉教室



楽しむ

ステージイベント
絵の具で遊ぼう
あそびのひろば



おのみち

子育て支援センター

人権文化センター2階
月～金曜9:00～16:00
(祝日、年末年始を除く)
☎0848-37-2409

わくわくみずあそび
水の感触をたのしもう

8月4日・18日の木曜
10:30～11:30
☎人権文化センター玄関前
☎未就学児と保護者
☎タオル、水着や水あそびパンツ

いんのしま

子育て支援センター

芸予文化情報センター3階
月～金曜9:00～16:00
(祝日、年末年始を除く)
☎0845-22-1545

センターの水あそび
夏を楽しんじゃおう!

8月8日・22日の月曜10:00～11:00
☎1歳半以上の未就園児と保護者
☎15組
☎プール用オムツ・着替え・タオル
☎7/25月、8/8月13:30～

向島deあそぼう
友達と交流しながら親子であそぼう

8月9日(火)10:00～11:30
☎市民センターむかいしま
☎未就学児と保護者

タッチケア
赤ちゃんに触れながら絆を深めよう

8月10日(水)10:00～11:30
☎概ね2～6カ月の子と保護者
☎15組
☎講師 沖村暁美さん
☎8/3(水)13:30～

わくわくKIDS
スライムを作ってあそぼう!

8月10日(水)10:00～11:00
☎1歳半以上の未就園児と保護者
☎15組
☎7/27(水)～

みかんちゃんとリトミック

8月19日(金)10:30～11:00
☎未就園児と保護者
☎講師 村上清美さん
(リトミック研究センター
認定講師)

ミュージック・ケア
とんかちうんぱっぴ

8月17日(水)10:00～11:30
☎歩き始め～未就園児と保護者
(15組)
☎講師 児童家庭支援センターまごころ職員
☎8/10(水)13:30～

歯の話・歯磨き指導

8月26日(金)10:00～11:30
☎未就園児とその保護者(15組)
☎講師 吉原広枝さん
(歯科衛生士)
☎8/19(金)13:30～

わくわくBABY
いっばいわらってふれあって

8月24日(水)10:00～10:30
☎歩行前までの子と保護者、妊婦
☎バスタオル
※対象児以外は10:40～利用可。

わくわくおはなし広場
ぞうくんのさんぽ

8月30日(火)10:30～11:00
☎未就学児と保護者

生口島

子育て支援センター「はっぴい」

旧東生口幼稚園
月・水・金曜9:00～16:00
(祝日、年末年始を除く)
☎0845-28-1345

親子でヨガ
のびのび

8月1日(月)10:00～11:30
☎未就学児と保護者
☎10組程度
☎講師 田中友紀さん
☎7/15(金)～

東尾道

子育て支援センター

ベイタウン尾道組合会館内
月～金曜9:00～16:00
(祝日、年末年始を除く)
☎0848-47-5585

ボトルシャワーであそぼう

8月5日(金)10:00～11:00
☎概ね1～2歳の子と保護者
☎10組
☎7/29(金)10:00～

助産師さんの子育て講座

8月22日(月)10:00～11:30
☎未就学児と保護者
☎10組程度
☎講師 吉廣朱美さん(助産師)
☎7/15(金)～

はっぴいで水遊び

8月の毎週金曜
10:00～11:30
☎未就学児と保護者
※雨天中止。

保育所・幼稚園入所に関する相談

8月8日(月)10:00～
☎未就園児と保護者
☎講師 小和田淳子さん
(保育コンシェルジュ)
☎8/1(月)10:00～

つくってあそぼう

魚すくい
8月23日(水)10:00～11:00
☎3歳～未就園児の子と保護者
☎10組
☎8/16(水)10:00～

掲載以外でも子育て講座、出前講座を行っています。
育児・栄養に関する相談や、子育て情報の提供もできます。



詳しくは毎月発行の支
援センター通信やホーム
ページをご覧ください。

気軽にあそびに来てね!

おのみち子育て支援センター(わくわくみずあそび)

みつぎ

子育て支援センター「みっけ」

御調文化会館1階
月・水・金曜9:00～16:00
(祝日、年末年始を除く)
☎0848-76-0888

講座『保育所幼稚園どう選ぶ?』

8月3日(水)10:00～11:30
☎未就学児の保護者(10人程度)
☎講師 小和田淳子さん
(保育コンシェルジュ)
☎7/20(水)～

講座「住まいの安全を考えよう」

8月24日(水)10:00～11:30
☎未就学児の保護者(10人程度)
☎講師 山崎高広さん
(健康生活アドバイザー)
☎8/1(月)～

ベビーヨーガ「はっぴはっぴ」

8月26日(金)10:00～11:30
☎首すわり～歩き前までの子と
保護者(10組程度)
☎講師 吉廣朱美さん(助産師)
☎8/1(月)～

北久保児童館で遊ぼう!～夏休みチャレンジ広場～

※1人2講座まで参加可能。
※幼児は保護者同伴での申込。

講座名	日時	対象者	講師	備考
習字をしよう	7月28日(木) 13:30～15:00	小学3年生以上	榎 勝博さん (人権擁護委員)	☎習字道具、習字の宿題、半紙、新聞紙、手拭タオル、 雑巾、汚れてもよい服装、飲み物 ☎10人
科学うらわざサイエンス 「塩で作るせっけん」	8月9日(火) 13:30～15:30	小学生	山縣圭子さん (サイエンスインストラクター)	☎500mlペットボトル、筆記用具、持ち帰り用袋、飲み物 ☎100円 ☎20人
貯金箱を作ろう	8月10日(水) 13:30～15:00	小学生	児童館職員	☎牛乳パック2個、はさみ、定規、持ち帰り用袋、飲み物 ☎50円 ☎10人
スライムを作ろう	8月24日(水) 13:30～14:30	幼児 年少(3歳児)以上	児童館職員	☎牛乳パック2個、割箸2膳、はさみ、持ち帰り用ビニ ール袋、飲み物 ☎100円 ☎10人
スライムを作ろう	8月25日(木) 13:30～14:30	小学生	児童館職員	☎牛乳パック2個、割箸2膳、はさみ、持ち帰り用ビニ ール袋、飲み物 ☎100円 ☎15人

☎ 7月19日(火) 10:00から電話で申込 ☎ 北久保児童館(☎0848-20-7192)

■料金や申込方法の記載のないものは無料または申込不要です。

☎ 日 日 時間 場所 対象 内容 定員 料金 持ち参物 締切 HP ホームページ

【尾道地域(向島を含む)】健康推進課 (☎0848-24-1960 0848-24-1966)
 【因島・瀬戸田地域】因島総合支所健康推進課 (☎0845-22-0123)
 【御調地域】御調保健福祉センター (☎0848-76-2235)

乳幼児健診

健診名	場所	日程
4カ月児健診	総合福祉センター	7月20日(水)・21日(木)
	御調保健福祉センター	8月4日(木)
	因島保健センター	7月26日(火)
	瀬戸田福祉保健センター	7月15日(金)

健診名	場所	日程
1歳6カ月検診	瀬戸田福祉保健センター	7月15日(金)
3歳児健診	総合福祉センター	8月3日(水)・4日(木)
	因島保健センター	7月28日(木)
	瀬戸田福祉保健センター	7月15日(金)

※対象者には個別通知します。健診日の1週間前までに通知が届かない場合は、ご連絡ください。なるべく住所地区のセンターで受診してください。
 年間日程・対象者については市ホームページをご覧ください。

相談・講習会

行事名	場所	日程	受付時間(終了時間)	対象	備考
パパ☆ママ準備スクール	総合福祉センター	8月7日(日)	9:30~9:45 (12:00まで)	妊婦とその家族	☑出産の経過、呼吸法、沐浴実習、妊婦体験等 ☑母子健康手帳、筆記用具
乳児健康相談	総合福祉センター	8月8日(月)	9:20~9:40 13:20~13:40	8~12カ月の児 0~7カ月の児	☑身体計測、育児・栄養相談、ふれあい遊び ☑母子健康手帳、バスタオル
	瀬戸田福祉保健センター	7月22日(金)	9:10~9:30	0~12カ月の児	※御調は保育士によるふれあい遊びはありません。
	御調保健福祉センター	8月4日(木)	13:30~14:00	0~12カ月の児	
5歳児相談(要予約)	総合福祉センター	7月19日(火)	13:00~	平成23年7月生まれで発達等気になることがある人	☑通っている市内保育所・幼稚園(市内保育所等に通っていない人は健康推進課へ)

スポーツ



尾道市スポーツフェスティバル 第65回市民水泳大会

- ☎ 8月7日(日) 9:00~
- 場 びんご運動公園コミュニティープール
- 対 小学生の部、中学生の部、一般の部
- 料 高校生以上500円、小・中学生300円
- ※参加者に記録証・参加賞があり。
- 締 7月22日(金)必着
- 申 びんご運動公園、長者原スポーツセンター等にある申込書に記入し提出
- 申 岡(一社)尾道市体育協会事務局 (☎0848-44-6700)

市民水泳教室

- ☎ 7月24日(日) 9:00~12:00
- 場 因北小学校プール
- 対 A:泳げない人~C:ある程度泳げる人(幼児は保護者同伴でプールに入れる人のみ)
- 料 100円(保険代)
- 締 7月21日(木) 17:00までに所定の申込書で申込
- 申 岡水泳連盟事務局 (☎0845-22-8703)

硬式テニスキッズ練習会 参加者募集

- ☎ 8月2日(火) 10:00~12:00
- 場 びんご運動公園
- 対 5歳~小学生の初心者
- 定 100人
- 指導者 日本女子テニス連盟広島県支部東部地区役員
- 料 100円(保険料込)
- 持 テニスのできる服装、テニスシューズか運動靴、タオル、飲み物など
- ※テニスラケットは貸出。
- 締 7月22日(金)
- 申 岡日本女子テニス連盟広島県支部東部 (☎080-3052-0084)
- ✉ toubu.v@softbank.ne.jp



因島総合体育大会 (水泳の部)

- ☎ 7月31日(日) 8:30~12:30
- 場 因北小学校プール
- 対 因島地区・瀬戸田町・上島町在住の人(小学3年生以下は4年生以下として競技に参加可。小・中学生は保護者の同意が必要)
- 種目 背泳ぎ、平泳ぎ、個人メドレー、200mリレーほか
- 料 100円(保険代)
- 締 7月22日(金) 17:00までに所定の申込書で申込
- ※小学生は各小学校へ申込。
- 申 岡水泳連盟事務局 (☎0845-22-8703)



マリン・ユース・センター アリーナ 半期予約募集

募集内容

10月1日(土)～平成29年3月31日(金)

①月～金曜利用 18:00～21:00

②土・日曜利用 9:00～12:00、
13:00～16:00、18:00～21:00

場 マリン・ユース・センターアリーナ

募集期間 募集中～7月31日(日)

8:30～17:30

申 間 マリン・ユース・センター

(☎0848-44-6707)

因島アメニティプール

日 8月23日(火)まで 10:00～17:00

料 大人500円、中・高校生400円、小学生300円(15人以上団体割引あり)

内 水深30cmのプール、ウォータースライダー、各種イベント

間 因島アメニティプール

(期間中☎0845-24-3771)

(株)ベッセルテクノサービス

(☎084-923-7535)

第27回ペタンク協会定例会 参加者募集

日 9月18日(日)

場 東尾道市民スポーツ広場南面

料 一般700円

締 9月3日(土)

申 間 ペタンク協会

(松谷☎090-8243-0098)

☒ basukecb@ms13.megaegg.ne.jp

行事案内

※行事案内は予定のため、変更・中止されることがあります。

7月16日(土)	第45回広島県中学校バレーボール選手権大会・陸上競技選手権大会・ソフトテニス選手権大会(～7/17) 全国高等学校野球選手権広島大会(7/17・20・23～24) 広島県HIFAリーグU-15サッカー大会(7/18) 尾道市ラージボール卓球大会	び び 向 長	8月1日(月)	全国高等学校総合体育大会練習会場(ソフトボール)(～8/7)	び
17日(日)	第19回びんご地区社会人リーグ(サッカー)(7/24) 社交ダンス交流会 広島県学童軟式野球大会予選	び び 向 び	2日(火)	第66回南部地区中学校夏季総合体育大会兼尾道・三原・豊田竹原・世羅中学校夏季総合体育大会(陸上の部) 2016東部キッズ練習会(テニス)	び び
18日(月)	第12回ヨネックス杯しまなみオープンバドミントン大会 テニス名球会ひろしま定期交流大会 備後スポーツダンス交流会 平成28年度尾道市今治市少年スポーツ交歓大会 ミニバスケットボール尾道市予選会	び び び 長	4日(木)	全国高等学校総合体育大会ソフトボール(男子)開会式	び
19日(火)	第69回尾道グラウンドゴルフ交歓大会	び	6日(土)	第66回南部地区中学校夏季総合体育大会兼第65回広島県中学校総合体育大会南部地区予選会(バスケットボール)(～8/7) 2016JリーグU-14サザンクロスA(サッカー) 第23回尾道市長旗争奪シニア野球大会(～8/7)	び び び
21日(木)	尾道市中学校夏季総合体育大会(サッカー)(～7/22) 尾道市中学校夏季総合体育大会(バレーボール女子の部)(～7/22)	向 長	7日(日)	東部サッカーリーグ 平成28年度尾道市スポーツフェスティバル 第65回市民水泳大会 トークス杯ダブルステニス大会	び び び
22日(金)	全国中学校テニス選手権中国予選大会(～7/24)	び	8日(月)	第18回尾三バスケットボール交流会(澤山正彦杯)(～8/10)	び
23日(土)	平成28年度全日本社会人選手権広島県予選全日本選手権(マスターズの部)広島県予選大会(卓球) 広島県学童軟式野球大会決勝 尾道市中学校夏季総合体育大会(卓球)	び 向 長	9日(火)	尾三地区高等学校対抗陸上競技選手権大会兼広島県高等学校対抗陸上競技選手権大会尾三地区予選会(～8/10) 広島朝高学区サッカー指導者講習会2016及びサッカー大会(～8/10) 第28回全国専門学校軟式野球選手権中国地区大会(～8/11) 尾三地区高等学校ソフトテニス夏季選手権大会(～8/10)	び び び び び
24日(日)	第25回フジカップ尾道ママさんバレーボール大会 第41回広島県民体育大会尾道市予選会(剣道) 第38回小中学生交歓柔道大会 備後地区ダンススポーツ交流大会 市民ソフトボール大会御調体協予選会・北部体協予選会	び び び 長 御 体 御 ソ	11日(木)	神村学区各区対抗バレーボール大会 2016びんごリーグU-12(サッカー) 平成28年度尾道市今治市少年スポーツ交歓大会 ミニバスケットボール	び び び 長
25日(月)	尾道市中学校夏季総合体育大会(テニス)	び	12日(金)	フェニックスジュニアユース交流大会(サッカー)(～8/14)	び
26日(火)	尾道市中学校夏季総合体育大会(バスケットボール)(～7/27)	び	13日(土)	第32回ローズカップミニバスケットボール交歓大会(～8/14) 2016びんごリーグU-11(サッカー) 2016福山リトルシニア野球大会(～8/14) 第32回ローズカップミニバスケットボール交歓大会(～8/14)	び び び 長
27日(水)	全国高等学校総合体育大会男子(サッカー)(～7/28)	び	14日(日)	平成28年度広島県秋季ソフトボール選手権大会 尾道地区予選会 第24回中四国学生ラクロスリーグ戦	御 ソ び
29日(金)	全国高等学校総合体育大会女子(サッカー)(～7/31) 全国高等学校総合体育大会ソフトボール(女子)開会式	び び	び； 県立びんご運動公園 (☎0848-48-5446) ☒ http://bingo-sportspark.com/		
30日(土)	南部地区中体連夏季総合体育大会(卓球) 全国高等学校総合体育大会(ソフトボール)(～8/8)	長 御 ソ	長； 長者原スポーツセンター (☎0848-48-5677) 向； 向島運動公園 (☎0848-44-6700) 因； 因島運動公園 (☎0845-24-3216) 御体； 御調体育センター (☎0848-76-2111) 御ソ； 御調ソフトボール球場 (☎0848-76-2111)		
31日(日)	第27回尾三地区一般バスケットボール大会 広島県教育事業団学童野球大会予選 第17回フルーツカップビーチボールバレー大会	び 向 長			

■料金や申込方法の記載のないものは無料または申込不要です。
日 日時期間 場 場所 対 対象 内 内容 定 定員 料 料金 持 持参物 締 締切 電 電子メール HP ホームページ

芸術・文化



図書館の催し

■中央図書館(☎0848-37-4946)

●子ども 1 日図書館員

日 7月27日(水)・29日(金)
9:30~15:30

対 市内在住の小学5・6年生

定 各日3人

内 受付業務の体験など

締 7月20日(水)

申 「住所、名前、学校名・学年、連絡先」
を窓口か電話で

●上映会「火曜名画座」

日 7月26日(火) 18:30~
『嵐が丘』

8月9日(火) 18:30~

『マルタの鷹』

●こども上映会&パズルブロック遊び

日 8月7日(日) 10:30~12:30

内 アニメ映画の上映会&パズルブ
ロック遊び(LaQ体験会)

●おのみちライブラリーコンサート

ウクレレスーパーライブ&100人ウク
レレ~みんなでウクレレ大合奏♪~

日 8月13日(土) 19:00~20:00

出演 エルトンさん(ウクレレプレーヤー)

■向島子ども図書館(☎0848-44-0114)

●夏の虫の採取

日 7月27日(水) 8:30~11:00

場 向島洋らんセンター周辺

●虫の標本づくり

日 8月2日(火) 9:00~11:30

場 市民センターむかいしま

●お手玉教室

日 7月24日(日) 14:00~15:00

講師 榎 信子さん(尾道お手玉フレンド)

■因島図書館(☎0845-22-8660)

●「島の映画館 因島座」

日 7月16日(土) 10:30~

『スイング・タイム』

7月23日(土) 10:30~

『野ばら』

●親子アニメ上映会

日 7月17日(日) 10:30~

『恐竜大図鑑1』

7月24日(日) 10:30~

『恐竜大図鑑2』

対 児童とその保護者

定 30人

●「夏の音楽祭」

ギター、ハーモニカ、マンドリン、
しの笛の演奏を楽しみましょう。

日 7月31日(日) 14:00~15:35

内 ①「鉄道唱歌と汽車の旅」ほか(因
島ギターアンサンブル)

②「夏の歌メドレー」(セトハモ会)

③「夏の思い出」ほか(弓削マンドリーノ)

④「ふるさと」ほか(しの笛会「野菊」)

●「宮沢賢治からのメッセージ」

日 8月7日(日) 14:00~15:50

内 DVD「グスコブドリの伝記」

「銀河鉄道の夜」の上映

※13:45~児童雑誌リサイクル
(保存期限の過ぎたものを差し上げます。
1人3冊まで、付録は1点まで)

●親子で楽しむパズルブロック遊び(LaQ体験会)

日 8月11日(祝) 11:00~15:00

車や昆虫を作ってみましょう。

プレゼントもあります。※保護者同伴。

●ライブin図書館

日 7月17日(日) 14:00~14:30

内 月河(つきかわ)による演奏、「因島
の歌特集」「ピースソング特集」ほか

■瀬戸田図書館(☎0845-27-1877)

●おはなし会「おばけとあそぼう！」

日 8月13日(土) 10:30~11:30

場 瀬戸田市民会館

内 読み聞かせなど(読み手:おはなし
ひろばポレポレ)

尾道市文化財愛護少年団学習会

■縄文土器づくり体験

本物の土器を見本にして縄文土
器をつくりまます。

日 7月25日(月) 9:30~11:30

場 おのみち生涯学習センター

日 7月26日(火) 9:30~11:30

場 因島市民会館

対 市内小学5・6年生

料 200円

締 7月19日(火)

申 各小学校で配布している申込書による

問 文化振興課(☎0848-20-7492)

■勾玉づくり体験

本物の勾玉を見本に石を磨いて
自分だけの勾玉を作ります。

日 8月21日(日) 13:00~15:00

※キッズフェスタ内で開催。

場 市民センターむかいしま

対 市内小学5・6年生

定 70人

料 300円

締 7月19日(火)

申 各小学校で配布している申込書による

問 文化振興課(☎0848-20-7492)

尾道市文化財愛護少年団の団員を募集中

文化財や歴史に興味のある皆さん、一緒に
活動しませんか。他校の子との交流を通じ
て、友達が増えて楽しいですよ。

対 小学5年生~中学生

申 各学校から申込

問 文化振興課(☎0848-20-7492)



おのみち映画資料館ミニライブ シネマ・ミュージック♪



リコーダーとギターの演奏によ
り映画音楽の名曲をお届けします。

日 8月20日(土)

①11:00~11:30

②14:00~14:30

場 おのみち映画資料館

出演 ゆるアコ

料 入館料(一般500円、中学生以下無料)

申 問 文化振興課

(☎0848-20-7514)

圓鏢勝三彫刻美術館

圓鏢勝三彫刻美術館
「圓鏢勝三と動物展」
開催中～9月4日(日)

右の招待券を切り取り、圓鏢勝三彫刻美術館で提出いただくと、一人1回入館無料となります。

全取り返し

招待券

**常設展Ⅱ
「圓鏢勝三と動物展」**

平成28年6月28日(火)～平成28年9月4日(日)

※開館時間：9時～17時(入館は16時半まで)
※休館日：月曜日(祝日の場合は翌日休館)
※会期中有効
※本券提示により1名無料
※コピー不可

「新緑のよろこび」

圓鏢勝三彫刻美術館<公印省略>

第7回 夏休み子ども囲碁大会



- 目 8月20日(土) 9:20～12:10
- 場 向島公民館
(市民センターむかいしま内)
- 対 市内の公民館子ども囲碁教室・放課後子ども教室・学校囲碁クラブ・囲碁を習ったことがある小・中・高校生
- 内 個人戦：19路の部・13路の部
※棋力に応じた競技方法。
- 締 8月5日(金)
- 申 各公民館・放課後子ども教室等にある申込書を提出
- 申 間 中央公民館
(☎0848-38-1243)

■ 料金や申込方法の記載のないものは無料または申込不要です。

市民音楽芸能祭2016 出演団体募集

- 市民センターむかいしま会場
- 目 11月13日(日)
- 種 目 舞踊、ダンス、民謡民舞、和太鼓、バレエなどの舞台スペース確保を重視した演奏
- しまなみ交流館会場
- 目 11月20日(日)
- 種 目 合唱、室内楽、吹奏楽、箏曲、尺八などの反響板を設置することによりマイク等の音響機器を使用しない演奏
- 【共通事項】
- 対 大多数が市内在住か通勤・通学しており、音楽などの活動を行っている団体・個人
- 料 1,000円
- ※出演に要する経費は自己負担。
- 演技時間 資格、種目により異なる
- 申 8月10日(水)までに、所定の用紙で申込
- 申 間 文化協会事務局(文化振興課内)
☎0848-20-7514

おのみち文学の館 「文学記念室」麻生路郎特別展示

- 尾道市出身の麻生路郎(1888年～1965年)は、なにわ文芸賞などを受賞した川柳六大家の一人です。
- 目 開催中～8月15日(月)
- 9:00～18:00※入館は17:30まで。
- 内 書籍や遺品等ゆかりの品を展示
- 料 一般300円、中学生以下無料
- 申 間 文化振興課
(☎0848-20-7425)
文学記念室
(☎0848-22-4102)

第5回尾道文学談話会 和田竜『村上海賊の娘』の魅力

- 目 8月8日(月) 18:30～20:00
- 場 尾道市立大学美術館
- 講師 原 卓史(尾道市立大学准教授)
- 定 20人 締 8月5日(金)
- 申 間 尾道市立大学美術館
(☎0848-20-7831 / 水・木曜休館)

尾道市立美術館 ☎0848 23-2281

時間 9:00～17:00(入館は16:30まで)
休館日 月曜(祝日は開館)

■ 岩合光昭写真展～ねこ～

■ 目 開催中～8月14日(日)

■ 料 一般800円、高校・大学生550円、中学生以下と70歳以上(要年齢確認)は無料

圓鏢勝三彫刻美術館 ☎0848 76-2888

時間 9:00～17:00(入館は16:30まで)
休館日 月曜(祝日の場合は翌日)

■ 常設展Ⅱ「圓鏢勝三と動物展」

■ 目 開催中～9月4日(日)

■ 料 大人400円、高校生300円、中学生以下と70歳以上(要年齢確認)は無料

平山郁夫美術館 ☎0845 27-3800

時間 9:00～17:00(入館は16:30まで)
休館日 無休

■ 館藏品展 「平山郁夫の原点 瀬戸内とシルクロード」

■ 目 開催中～10月7日(金)

■ 料 一般900円、高校・大学生400円、小・中学生200円(市内小・中学生無料)

尾道市立大学美術館 ☎0848 20-7831

時間 10:00～18:00
休館日 水・木曜(祝日は開館)

■ Curriculum

1年次から大学院までの、日本画・油画・デザインの3コースのカリキュラムで制作された作品を展示します。

■ 目 7月30日(土)～9月4日(日)

なかた美術館 ☎0848 20-1218

時間 9:00～17:30(入館は17:00まで)
休館日 月曜(祝日の場合は翌日)

■ コレクションプラス 海景

■ 目 開催中～10月2日(日)

■ 料 一般800円、中学・高校・大学生300円(市内学生無料)

耕三寺博物館 ☎0845 27-0800

時間 9:00～17:00(入館は16:30まで)
休館日 無休

■ 夏季企画展 百鬼夜行の世界

■ 目 開催中～9月4日(日)

■ 料 大人1,400円、高校生800円、中学生以下無料(耕三寺見学込)

尾道商業会議所記念館 ☎0848 20-0400

時間 10:00～18:00
休館日 木曜(祝日は開館)

■ 第30回企画展示「商都尾道 航路今昔物語 ～なつかしの連絡船模型に思いをはせる～」

■ 目 開催中～10月26日(水)

本因坊秀策囲碁記念館 ☎0845 24-3715

時間 10:00～17:00(入館は16:30まで)
休館日 火曜(祝日は開館)

■ 呉清源先生ゆかりの碁盤展示中

■ 料 大人300円、中学生以下無料

おのみち歴史博物館 ☎0848 37-6555

時間 10:00～18:00(入館は17:30まで)
休館日 火曜(祝日は開館)

■ 企画展 知られざる尾道仏教美術「尾道の仏教美術で見る仏教天文学入門編」

■ 目 7月30日(土)～9月4日(日)

■ 料 一般200円、共通500円、中学生以下無料※会期変更の可能性があります。

■ 目 日時・期間
■ 場 申込方法・申込先
■ 場 場所
■ 対 対象
■ 内 問い合わせ先
■ 内 内容
■ 定 定員
■ 電 電話
■ 料 料金
■ 材 材料
■ 持 持ち物
■ 電 電子メール
■ 締 締切
■ ホ ホームページ

**第1回おのみち公民館いきいき講座
『日本遺産のまち尾道～
箱庭的都市と村上海賊～』**

日 7月21日(木) 10:00～11:30
場 重井公民館(因島重井町)
講師 西井 亨(文化振興課学芸員)
間 中央公民館
(☎0848-38-1243)

**文化遺産パートナー養成講座
『古文書の保存と活用
～市史編さんに向けて～』**

日 8月6日(土) 10:00～11:30
場 尾道市市民会館
講師 西向宏介さん(広島県立文書館主任研究員)※要申込。
間 文化振興課
(☎0848-20-7425)

**第14回「地域(尾道)活性化企画」
発表会**

■発表会
日 8月7日(日) 15:00～16:00
場 尾道市立大学サテライトスタジオ
日 8月11日(木) 13:00～17:00
場 しまなみ交流館ホール
■展示企画
日 8月6日(土)～15日(月)
9:00～18:00
※初日13:30開始、最終日13:00終了。
場 しまなみ交流館
発表者 尾道市立大学美術学科デザインコース3年生
間 尾道市立大学地域総合センター
(☎0848-22-8312)(内260)

**尾道の古文書解読講座
[初心者対象]**

江戸時代のくずし字解読の基礎的事項や解読ポイントを学びます。
日 7月16日(土) 15:00～16:30
場 しまなみ交流館
定30人
☎電話かメールで
間 尾道市立大学地域総合センター
(☎0848-22-8312)(内260)
☒CSC@onomichi-u.ac.jp

平和映画鑑賞会『おかあさんの木』

日 8月6日(木)
①10:00～、②14:00～
(上映時間1時間54分)
場 しまなみ交流館
定 各回690人
☎「名前、参加人数、希望時間、電話番号」を
電話かFAX、メールで
☎個人権推進課
(☎0848-37-2631
☒0848-37-6631)
☒jinken@city.onomichi.hiroshima.jp



平和祈念の黙祷

71年前の昭和20年8月6日午前8時15分に広島市、8月9日午前11時2分に長崎市に原爆が投下されました。
また、8月15日は戦没者を追悼し平和を祈念する日です。戦争や原爆によって死没された人たちのご冥福と恒久平和の確立を祈って、黙祷をささげましょう。

日本語ボランティア研修会

外国人住民や観光で訪れる外国人に、わかりやすく情報を伝えることができる「やさしい日本語」を学習します。

日 8月23日(火) 19:00～20:30
場 日比崎公民館
☎外国人とのコミュニケーションに興味がある人、日本語学習支援をしてみたい人
講師 犬飼康弘さん
(公財)ひろしま国際センター研修部
定30人 締 8月16日(火)
☎「名前、電話番号」を電話かメールで
☎生涯学習課(☎0848-20-7444)
☒shogai@city.onomichi.hiroshima.jp

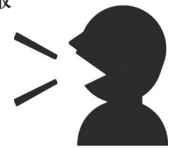

スタッフ募集

毎週火曜19:00～
日比崎公民館にて
日本語教室開催中
☎秘書広報課
(☎0848-38-9395)

**音楽のまちづくり
ギャラリーコンサート**

■「夏の夜の夢コンサート」
日 7月15日(金) 19:00～
場 しまなみ交流館
出演 池田尚子さん(ソプラノ)、
藤田意作さん(ピアノ、シンセサイザー)
間 しまなみ交流館
(☎0848-25-4073)



**第5回瀬戸田映画祭
「島がまるごと映画する」**



日 8月12日(金)・13日(土)・14日(日)
17:00～21:00
場 瀬戸田サンセットビーチ
☎映画ワークショップ、映画上映
『菊次郎の夏』『打ち上げ花火、下から見るか?横から見るか?』
など
間 瀬戸田映画祭実行委員会
(川本☎090-1350-3411)

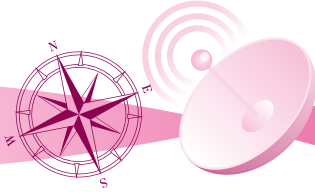

INFO

お知らせ



創業支援総合相談会を開催します

開業や融資に関する相談、助成制度や補助金の紹介、ビジネスプランの作成相談などに応じます。

日 8月23日(火) 10:00~16:00

場 尾道市市民会館

対 新しく事業を始めようと考えている人、開業して3年未満の人、第二創業や事業承継などを検討している人

締 8月10日(水)

支援機関 尾道商工会議所、尾道地域中小企業支援センター、尾道市、日本政策金融公庫尾道支店、(公財)ひろしま産業振興機構(よろず支援拠点)、因島商工会議所、尾道しまなみ商工会、(一社)全国労働保険事務組合連合会広島支部

甲 尾道地域中小企業支援センター(尾道商工会議所内)
☎0848-22-2165
商工課(☎0848-38-9182)

経営課題の解決に向けてサポートします

ワンストップ支援体制による地元産業の持続的発展と雇用の確保を目的に、尾道市産業支援事業推進協議会を設立しました。

産業支援員が事業所を積極的に訪問し、協力支援機関による連携で、経営課題解決に取り組みます。

連携協力支援機関 ハローワーク尾道、(独法)中小企業基盤整備機構中国支部、(公財)ひろしま産業振興機構(よろず支援拠点)、日本政策金融公庫尾道支店、広島銀行尾道支店、中国銀行尾道駅前支店、因島金融懇談会、しまなみ信用金庫尾道支店、広島県信用保証協会、広島県事業引継ぎ支援センター、尾道地域中小企業支援センター

甲 尾道市産業支援事業推進協議会(尾道商工会議所内)
☎0848-22-2165
商工課(☎0848-38-9182)

土砂災害防止法に基づく基礎調査(平成28年度)

土砂災害警戒区域等の指定にあたり、地形や土地利用状況などを調査します。

乙 御調中央小学校区、御調西小学校区、西藤小学校区、三成小学校区、瀬戸田小学校区

丙 広島県東部建設事務所三原支所(☎0848-64-4279)
土木課(☎0848-38-9254)

千光寺山ロープウェイ運行時間延長

住吉花火大会とお盆の時期に運行時間を延長します。

日 7月30日(土)

9:00~22:00

8月10日(水)~15日(月)

9:00~18:00

丙 千光寺山ロープウェイ(☎0848-22-4900)



市役所周辺の通行規制を行います

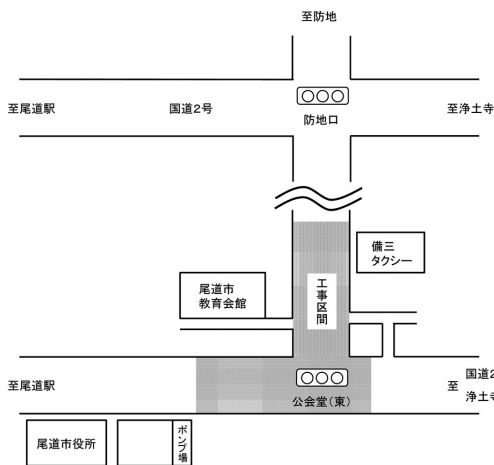

舗装修繕工事を行います。通行規制等でご不便をおかけしますが、ご協力をお願いします。

規制期間 7月中旬~8月中旬の内10日間程度の予定
規制時間 9:00~16:00(昼間片側通行の予定)

場 市役所東側(久保ポンプ場)~公会堂(東)交差点~備三タクシー付近

※実施期間は、看板等でお知らせします。

丙 維持修繕課(☎0848-38-9273)

県道栗原長江線で水道工事を行います

今年度から4カ年の予定で長江中学校付近から長江口間の水道工事を行います。

今年度は長江中学校周辺の区間を工事します。ご不便をおかけしますが、ご協力をお願いします。

工事期間 9月~3月上旬

規制時間 22:00~翌6:00

規制内容 片側交互通行

丙 水道局工務課(☎0848-37-8702)

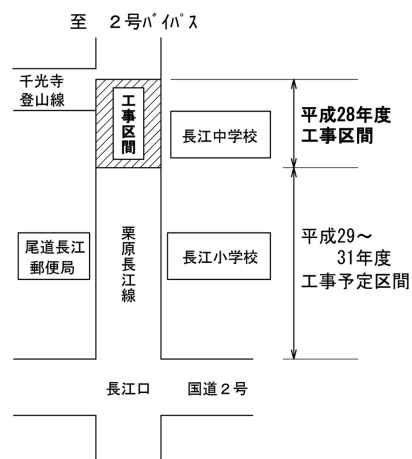

■料金や申込方法の記載のないものは無料または申込不要です。
甲 日時期間 場場所 対対象 丙内容 定定員 料料金 丙丙丙丙
乙 日時期間 場場所 対対象 丙内容 定定員 料料金 丙丙丙丙
丙 日時期間 場場所 対対象 丙内容 定定員 料料金 丙丙丙丙
丁 日時期間 場場所 対対象 丙内容 定定員 料料金 丙丙丙丙
戊 日時期間 場場所 対対象 丙内容 定定員 料料金 丙丙丙丙
己 日時期間 場場所 対対象 丙内容 定定員 料料金 丙丙丙丙
庚 日時期間 場場所 対対象 丙内容 定定員 料料金 丙丙丙丙
辛 日時期間 場場所 対対象 丙内容 定定員 料料金 丙丙丙丙
壬 日時期間 場場所 対対象 丙内容 定定員 料料金 丙丙丙丙
癸 日時期間 場場所 対対象 丙内容 定定員 料料金 丙丙丙丙

「ふるさと納税」お礼の品で尾道の魅力発信 ふるさと産品提供事業者 募集説明会

尾道市へのふるさと納税寄附者に対して、お礼としてふるさと産品を贈呈しています。

この産品として商品やサービスを提供いただける事業者を対象にした説明会を開催します。

日 7月22日(金) 10:00~11:30

場 尾道市市民会館

対 市内に本社か事業所のある法人・個人事業者
※市内で製造か原材料が生産されている商品か、市内の施設で提供されるサービスとする。



締 7月19日(火)

申 「事業所名、担当者、電話番号、メールアドレス」を電話かメールで

※詳しくはお問い合わせください。

申 問 政策企画課 (☎0848-38-9316)

☎ kikaku@city.onomichi.hiroshima.jp

農薬は正しく使いましょう

県では6月1日~8月31日を農薬危害防止運動期間としています。

農薬の使用の際には、次の事項に注意しましょう。

■登録農薬(「農林水産省登録第***号」の記載のあるもの)を使用しましょう

■周辺の住民や農作物等に十分配慮しましょう

■農薬を水路や河川などに流してはいけません

■農薬は必ず鍵のかかる場所に保管しましょう
※詳しくは広島県ホームページをご覧ください。

問 農林水産課 (☎0848-38-9473)

広島県農業技術課 (☎082-513-3585)



政治家の寄附は禁止 贈らない 求めない 受け取らない

夏季は、中元や夏祭りなどで贈り物の多くなる季節ですが、政治家(立候補予定者も含む)が選挙区内の人にお金や物を贈ることは罰則をもって法律で禁止されており、有権者から寄附を求めることも禁止されています。



また、政治家が選挙区内の人に暑中見舞い等の時候のあいさつ状を出すことも禁止されています。

問 選挙管理委員会事務局 (☎0848-38-9258)

妊活応援 不妊治療セミナー&相談会

「子供が欲しいけれど、なかなか授からない…」

「もしかして不妊かも…」

不妊は女性だけの問題ではなく、夫婦で力を合わせて取り組むことです。

医師による講演会と助成制度の説明、個別相談会を行います。

日 8月6日(土) 14:30~18:00

場 しまなみ交流館

定 セミナー:30組60人、個別相談会:4組

申 「名前、年齢、性別、住所、連絡先(電話・メールアドレス)、個別相談会の利用希望の有無、質問事項、一緒に参加する人の名前、年齢、性別」をメールかFAX、はがきで
※下記のQRコードからも申込できます。

HP <http://www.info-hiroshima.co.jp/funin.html>

申 問 〒730-0013 広島市中区八丁堀11-28

(株)広島朝日広告社内

「不妊治療セミナー&相談会」事務局

(☎082-228-0131)

(FAX)082-221-1718)

☎ funin@hiroasa.jp



新婚世帯の生活を支援します 新居の購入・賃貸・引っ越し費用の補助

▶対象世帯 平成28年7月1日~平成29年3月31日に婚姻届を提出し、平成28年1月1日~平成29年3月31日に尾道市内に新居を構えた世帯

▶対象経費

①住宅の購入費、賃料、敷金、礼金、共益費、仲介手数料

②引越業者・運送業者への支払いに係る実費

▶補助額 1世帯あたり上限18万円

※詳しくは、市ホームページをご確認ください。

申 問 子育て支援課 (☎0848-38-9215)





被爆からの復興 「電車走る」展



(広島電鉄本社と被爆電車1945年冬頃)
撮影:川本俊雄さん 提供:川本祥雄さん

路面電車と広島への街の歩みを振り返るパネル展です。

日 7月20日(水)～8月29日(月)
8:30～17:15

※土・日・祝日は休館。

場 人権文化センター

問 人権文化センター

(☎0848-37-2631)

第8回海辺の「おのバル」

まち歩きをしながら、各店が特別に用意した「おのバルセット」を楽しみましょう。

日 8月22日(月)～28日(日)

※時間は参加店により異なる。

前売券販売期間

7月21日(木)～8月21日(日)

前売券 2,100円(3枚綴り)

チケット販売 尾道商工会議所、観光案内所(尾道駅・ロープウェイ山麓駅)、セブンイレブン尾道土堂店、参加各店

※詳しくはホームページをご確認ください。

HP <http://www.onobar.jp>

問 グルメ実行委員会事務局

(尾道商工会議所内)

☎0848-25-3863)



第19回今治市民のまつり「おんまく」

日 8月6日(土)・7日(日)

場 今治港、広小路、銀座商店街、本町商店街とその周辺

内 「ダンスバリサイ」「木山・今治お祭り音頭」踊りコンテスト、各種模擬店、花火大会など

問 今治市民のまつり振興会事務局

(今治商工会議所内)

☎0898-23-3939)



「海難ゼロへの願い」 7月16日～31日は 全国海難防止強調運動

尾道海上保安部管内では、昨年、31隻の海の事故が発生しています。7月16日(土)は、一日海上保安部長に任命されたミス尾道と、巡視艇の一日船長に任命された海洋少年団の団員による啓発運動を予定しています。

問 尾道海上保安部

(☎0848-22-2109)

土生商店街土曜夜店

日 7月16日・23日・8月6日の土曜
18:30～21:30

(荒天の場合は翌日順延。ただし、7月16日のみ30日に順延。)

※詳しくは、お問い合わせください。

問 因島土生町商店街連合会

(☎0845-22-8488/
10:00～14:00)

第9回トイレがきれいじゃん

観光客が利用することが多い公衆トイレを市民の手できれいに磨きましょう。

日 7月17日(日) 9:00～11:30

場 長江口ゆとりの広場

問 岡(一社)尾道観光協会

(☎0848-37-9736)

いんのしまサマーフェスティバル in石田造船

日 8月11日(祝) 9:30～21:30

※雨天決行。

場 石田造船第2ドック(因島三庄町)

内 工場見学、音楽祭、バザー、打ち上げ花火(300発)

問 石田造船サマーフェスティバル実行委員会

(☎0845-22-0482)

7月の第3月曜日は 「海の日」です

■海の図画・ポスター展

日 展示中～7月24日(日)

場 市民センターむかいしま

■尾道海洋少年団市内パレード

日 7月18日(祝) 11:00～

場 尾道本通り商店街

■小児運賃無料運航

日 7月16日(土)～18日(祝)

内 尾道～瀬戸田航路、尾道～鞆航路 および尾道水道遊覧航路にて、保護者同伴の場合、小児運賃が2人まで無料

問 尾道海の日協会事務局

(☎0848-23-5235)

尾道勤労青少年ホームの教室

● サービス接遇検定 2 級・準 1 級 受験対策講座

日 9月15日・29日の木曜、
10月4日・25日、
11月8日・22日の火曜
19:00~20:45

対 市内在住か勤務先のある15~35歳未満の人(学生は除く)

※原則、全講座に参加できる人。

講師 新祖 美智恵さん
(秘書・サービス接遇教育学会理事)

定 10人

申 9月6日(火) 19:00までに参加費を添えて申込

※新規会員は別途登録料700円が必要。

■ 2 級(筆記指導)

過去の試験問題の活用、スタッフの資質やマナー、話し方、クレーム対応など

料 テキスト代1,296円、
問題集1,620円、受験料3,600円

■ 準 1 級(実技指導)

面接試験の指導、発声練習、入退室の仕方、接客応答、模擬販売など

料 受験料3,900円

※実技指導は一部有料。

● サービス接遇検定 1 級 受験対策講座

日 7月26日、
8月9日・30日、
9月13日の火曜と
10月21日(金)
19:00~20:45

対 市内在住か勤務先のある15~35歳未満の人(学生は除く)

※原則、全講座に参加できる人。

内 サービススタッフとしての資質



書き方のコツを学ぼう 夏休み読書感想文講座

申 「名前、学校名・学年、電話番号」を各図書館へ申込(定員あり)

※小学校低学年の参加は保護者同伴。



本の紹介もあるよ

場所	日程	対象	講師
瀬戸田図書館 (☎0845-27-1877)	7/23 (土)	10:15~11:00	小学1・2年生
		11:15~12:00	小学3・4年生
		13:15~14:00	小学5・6年生
みつぎ子ども図書館 (☎0848-76-3111)	7/23 (土)	9:30~10:15	小学1・2年生
		10:30~11:15	小学3・4年生
		11:30~12:15	小学5・6年生
向島子ども図書館 (☎0848-44-0114)	7/23 (土)	14:00~14:45	小学1・2年生
		15:00~15:45	小学3・4年生
		16:00~16:45	小学5・6年生
中央図書館 (☎0848-37-4946)	7/24 (日)	10:15~11:00	小学1・2年生
		11:15~12:00	小学3・4年生
		13:00~13:45	小学5・6年生
因島図書館 (☎0845-22-8660)	7/30 (土)	10:15~11:00	小学1・2年生
		11:15~12:00	小学3・4年生
		13:15~14:00	小学5・6年生

や専門知識、マナーなどを過去の試験問題を活用して学びます。

※びんご運動公園で受験できます。

講師 新祖 美智恵さん

(秘書・サービス接遇教育学会理事)

定 6人

料 テキスト代1,728円、
問題集代1,620円、受験料5,600円
※実技指導は有料。

申 7月19日(火) 19:00までに参加費を添えて申込

※新規会員は別途登録料900円が必要。

申 尾道勤労青少年ホーム
(☎0848-22-5396/
13:00~21:00)

尾道市立大学公開講座 美術入門 あそびの中から描いてみよう

日 8月2日(火)・3日(水)
10:00~17:00

場 尾道市立大学サテライトスタジオ

対 小学4年生以上

定 15人

料 大人3,000円、中学生以下1,000円

締 7月18日(月)

申 「公開講座名、住所、電話番号、名前(フリガナ)、年齢、返信面の宛先」を往復はがきかメールで

申 尾道市立大学芸術文化学部美術学科
(☎0848-22-8311)[代表]

oil@onomichi-u.ac.jp

■ 料金や申込方法の記載のないものは無料または申込不要です。
日 日時期間
場 場所
申 申込方法
先 申込先
問 問い合わせ先
対 対象
内 内容
電 電話
定 定員
料 料金
フ frais
ア 参加費
ク 費用
ス 送料
持 持ち物
持 持ち物
参 参考資料
物 持ち物
電 電子メール
メ 電子メール
ル 電子メール
締 締切
切 締切
HP ホームページ

夏休み元気プロジェクト

■習字教室&宿題会

日 7月24日(日) 9:30~12:30

場 日比崎公民館

対 小学生(習字は3年生以上)

定 40人※要申込。

締 7月20日(水)

■親子クッキング

日 8月7日(日) 10:00~13:00

場 向島公民館

対 幼児~小学生とその保護者(高学年は子どもだけでも可)

定 15組※要申込。

料 1人500円

締 7月31日(日)

■マジックショー&マジック教室

日 8月20日(土)

①14:00~15:30

②18:00~19:30

場 尾道市市民会館

対 幼児~大人(幼児、低学年は保護者同伴)各30組※要申込。

料 1人700円(別途材料代300円)

締 8月10日(水)

申 尾道子ども劇場

(三藤 ☎090-8363-9213)

撮影のポイントを伝授 写真のまち撮影ツアー

因島椋浦の「法楽踊り」へ写真のまち尾道四季展実行委員会の委員が同行し、撮影のアドバイスをを行います。

日 8月15日(月) 15:00~

※撮影は16:00~17:00。

集合場所

椋の里ゆうあいランド交流館(予定)

定 20人

持カメラ

申 7月15日(金)~8月2日(火)に

「住所、名前、電話番号」を電話で

申 尾道写真のまち尾道四季展実行委員会
(観光課内 ☎0848-38-9184)

尾大生が小中学生の夏休み 課題をサポートします

教員を目指して勉強中の尾道市立大学生が、夏休みのワークや作文、自由研究などの課題をサポートします。

日 7月30日(土) 13:30~16:00

場 総合福祉センター

対 小学4年生~中学3年生

定 10人

締 7月25日(月) 18:00まで

申 FAXかメールで

申 尾道市立大学

(☎0848-22-8311

FAX 0848-22-5460)

E kyoushoku@onomichi-u.ac.jp

RECRUIT
etc...

募集



臨時職員募集 (幼稚園教諭・保育士)

勤務場所 市内の公立幼稚園、保育所、認定こども園

対 ■幼稚園教諭

幼稚園教諭免許を有する人

■保育士

保育士資格を有する人

賃金 担任:時給1,160円、

非担任:時給1,060円

※制度改正等により変更の場合あり。

申 履歴書か市ホームページ掲載の「臨時職員登録申込書」必要事項を記載のうえ提出

※面接などによる選考あり。

申 尾道市立大学

〒722-8501久保一丁目15-1

教育総務部庶務課

(☎0848-20-7470)

■保育士

〒722-8501久保一丁目15-1

子育て支援課

(☎0848-38-9114)

尾道地域企業合同説明会 参加事業所募集

日 8月23日(火) 13:30~16:30

場 びんご運動公園健康スポーツセンター

対 全ての就職希望者[来春大学等新卒予定者・既卒者・一般求職(パートを含む)]の求人を予定している事業所

申 7月29日(金)までに申込書をFAXで
※詳しくはホームページをご覧ください。

申 尾道市ふる里就職促進協議会事務局
(商工課内 ☎0848-38-9183

FAX 0848-38-9293)

HP <http://www.bbbn.jp/~furusato>

ダンス基礎編マスターコース 受講生募集

■フリースタイル

日 9月6日~平成29年3月7日
の火曜 18:00~19:30

講師 浅利未来さん

(STUDIO LADY BUG代表)

■ヒップホップダンス

日 9月7日~平成29年3月8日
の水曜 18:00~19:30

講師 井倉圭悟さん

(スタジオPICKチーフインストラクター)

【共通事項】

場 むかいしま文化ホール

対 市内在住の小学3~6年生

※経験は問いません。

定 各12人(抽選)

料 5,000円

締 7月30日(土) 17:00

申 所定の申込用紙を持参か郵送で

申 尾道〒722-0036 東御所町10-1

しまなみ交流館

(☎0848-25-4073/

火曜休館)



市有地を売却します

☎契約管財課(☎0848-38-9284)

入札日時 7月28日(木)10:00~
 入札場所 市役所本庁3階第3会議室
 申 7月11日(月)10:00~25日(月)17:15
 までに契約管財課へ申込
 ※土・日・祝日を除く。※郵送、FAXは不可。
 ※詳しくは7月11日(月)の告示か、市の
 ホームページでご確認ください。この
 物件以外にも売却物件が多数あり
 ますので、お問い合わせください。

物件番号	場所	地目	面積	予定価格 (最低売却価格)
5	御調町本字河崎778番1	宅地	699.99㎡	5,757,000円
30	向島町字定志和6215番6	宅地	360.62㎡	9,740,000円
32	御調町綾目字中河原959番7 (敷地内)木造スレート葺平屋	宅地 建物	211.76㎡ 59.62㎡	非公表

宝くじの助成金で太鼓等を整備

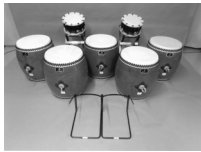

(一財)自治総合センターでは、宝くじの社会貢献広報事業として、宝くじの収入を活用したコミュニティー助成事業を実施しています。

このたび西浦子ども水軍太鼓が新しく太鼓等を整備し、より充実した練習と演奏の環境が整いました。

☎政策企画課
 (☎0848-38-9435)

第26回尾道市公民館生涯学習発表会参加団体募集

日 12月10日(土)・11日(日)

場 市民センターむかいしま

対 各公民館で活動している定例主催講座や団体登録グループ・サークル
 ※参加に要する費用は自己負担。

締 8月17日(水)

申 各公民館にある申込書を各公民館長か中央公民館に提出

申 問 〒722-8510 向島町5531-1
 中央公民館
 (☎0848-38-1243
 FAX 0848-44-2569)

サマージャンボ宝くじ発売

発売期間 発売中~7月29日(金)
 この宝くじの収益金は市町の明るく住みよいまちづくりに使われます。

☎(公財)広島県市町村振興協会
 (☎082-223-6545)



「電子メディアとの付き合い方」標語募集

対 市内在住か通学する小・中学生
 標語テーマ

- ① テレビを消したりゲームをやめたりすることが目的ではなく、家族の団らんを大切に、コミュニケーション力の育成、豊かな心を育むためのノーテレビデーを推進する標語
- ② インターネット(PC・携帯電話・スマートフォン・ゲーム機等)を安全に使うために、情報モラルやフィルタリングの大切さを前向きにつたえる標語

応募点数 1人1点

締 9月2日(金)必着

応募方法 「応募用紙」に必要事項を記入し、持参か郵送、FAXで

申 問 〒722-0043 東久保町20-14
 生涯学習課(青少年センター)
 (☎0848-37-8744
 FAX 0848-37-8779)

夏休み子ども環境まつり・フリーマーケット出店者募集

日 8月7日(日)9:30~12:00

場 環境資源リサイクルセンター

内 おもちゃセール、体験コーナー(自転車発電機、けん玉、お手玉、南京玉すだれ)、ゲームコーナー(ザリガニ釣り、ドジョウつかみ取り)、子どもリサイクル教室※要申込。
 (10:00~)

■フリーマーケット

募集店数 7店

料 1,000円

申 問 環境資源リサイクルセンター
 (☎0848-48-2212)



■料金や申込方法の記載のないものは無料または申込不要です。
 日 日時期間 場 場所 対 対象 内 内容 定 定員 料 料金 持 持参物 電 電子メール HP ホームページ

**安全・安心メールを
ご利用ください**

尾道市の防災
情報、徘徊等による
行方不明者の情報をメール
で配信します。
宛先



「b-onomichi@io.dataeast.jp」に
空メールするか、上記QRコードを
読み取り登録してください。

総務課

(☎0848-38-9216)

高齢者福祉課

(☎0848-38-9137)

自衛官等募集

募集種目	資格(平成28年9月1日現在)	受付期間	試験日
自衛官候補生	男子 18歳以上27歳未満 (高校生除く)	受付中～ 7/21(木) 必着	7/24(日)か25(月) のうち指定する1日
募集種目	資格(平成29年4月1日現在)	受付期間	試験日
自衛官候補生	男子	受付中～ 9/8(木) 必着	① 8/28(日)か29(月) (高校生除く)
	女子		② 9/19(祝)～21(水) ③ 9/26(月)～28(水) それぞれ指定する1日
航空学生	18歳以上21歳未満 (高校生含む)		9/23(金)か24(土) のうち指定する1日
一般曹候補生	18歳以上21歳未満 (高校生含む)		【一次試験】9/22(祝)
			【一次試験】9/17(土)

☑自衛隊広島地方協力本部尾道出張所(☎0848-22-6942)

🌐<http://www.mod.go.jp/pco/hiroshima/>

国際交流コーナー

このコーナーは、国際交流に関するイベントや留学生等による文化の紹介・体験などを掲載します。
☑国際交流推進協議会事務局(秘書広報課内☎0848-38-9395)

心は永遠に

ウィリアム・ボルドウック(カナダ)

皆さん、こんにちは！私はカナダから来たウィルです。因島高校に10カ月通いました。去年の3月に尾道に着いて、初めてホストファミリーと会いました。1年間一緒に住んで、素敵なところを発見しました。今でも、父さんと母さんと美桜と広太郎とじいじとばあばから学んでいます。本当にこの家族が大好きです。もらった事は多すぎて、満足な言葉で感謝するのが難しいです。だから、帰国してもずっとこの気持ちを忘れません。尾道に着いたときに、私のサポートを担当してくれる、ひろみさんとひびきとも会いました。最初からずっと私のことを考えてくれて助かりました。因島に着いてホストスクールの先生と友達にも会いました。一緒にとても良い思い出を作りました。



例えば、部活と文化祭と体育祭と修学旅行。時々難しかったけど、友達と頑張るととても良かったです。また、AFSスタッフは、日本語教室や行事で1年間とても助けてくれました。私は帰国する最後まで頑張りたいと思います。僕が帰っても心はここに永遠に残ります。学校と友達とスタッフと大切な家族とまた会いたいです。だから、私はまた日本に来ます。みんなと逢うために。ありがとうございました。

ウィル イン ジャパン

田頭 美帆子

昨年3月、カナダのケベック州から我が家にウィルがやって来ました。初のホストファミリーはとっても楽しい経験でした。その中の一つに、留学生の成長を間近で見られるというのがあります。ウィルは本当にたくさんの人に支えてもらい1年間を過ごす事ができました。その皆さんに心から感謝しています。その中に、第二、第三のホストファミリーとも言うべき、友人家族の存在があります。彼らはウィルを色々な所に連れて行って、ホームパーティーを開いてくれ、一緒に食べて、遊んで、笑って、語って…実に多くの時間を共有しました。



最後のお別れパーティーで、彼らにどれほど感謝しているかを、ウィルは自分の言葉で伝えてくれました。1年前、彼が最も苦手としていた事です。「たくさんの人の心に触れてこんなに変わったんだ。」成長を実感した瞬間でした。友人達は帰り際、こんな言葉を私にくれました。「我が子が初めて触れ合った異国の人がウィルだった。それが彼で良かった。彼を受け入れてくれてありがとう」と。

ウィルがいた1年は、本人にとっても、関わった全ての人にとっても特別な意味を持ったのだとその時知り、それに携われて本当によかったなと思いました。

消費生活 相談 ファイル

違法な金融業者に注意!!

《相談内容》

携帯電話に「お金に困っているなら貸してあげますよ」という電話がかかってきたので頼んだところお金が3万円振り込まれたが、すぐに督促の電話があり、1週間後に5万円返済した。すると、また督促の電話があり、「あと5万円を支払ったら終わりにしてやる。」と言われた。断ったら、「住所を調べて近所の人に電話してやる。家に注文していない商品を送りつけることもできる。逃げてもどこまでも調べてやる。」と脅された。

《アドバイス》

いわゆる「ヤミ金融」とは、法に基づく登録を受け

ることなく、規制を超える高い金利などで、違法に貸付等を行う悪質業者を言います。今後電話には出ず、すぐに警察に相談しましょう。「ヤミ金融」は脅しや嫌がらせなど、借り手を精神的に追い詰めるような過剰な取り立てを行うものもあります。被害にあわないためには、甘い融資話に惑わされることなく、こうした違法な金融業者を利用しないことが一番の防衛策です。

■消費生活に関するトラブル等について、気軽にご相談ください

☎尾道市消費生活センター

(市役所分庁舎 2階 商工課内 ☎0848-37-4848)

7月は社会を明るくする運動 「青少年の非行・被害防止 全国強調月間」です

昨今失われつつある社会の連帯感を回復し、犯罪を誘発しない社会環境を築くとともに、犯罪・非行に陥った人たちの更生に対し市民の皆さんの温かいご理解、ご協力をお願いします。

☎“社会を明るくする運動”尾道市地区推進委員会(社会福祉課内)
☎0848-38-9133)
青少年センター
(☎0848-37-8744)

法務局からのお知らせ

広島法務局尾道支局で登記相談をしていただく場合には、電話か窓口で事前予約をお願いします。

- 父母から子への相続登記
- 抵当権登記の抹消
- 建物の滅失登記 など

予約しておくことで、お待ちいただくことなく相談することができます。相談時間は20分程度です。相談関係書類をお持ちください。

申請書の様式: 法務局 検索

相続登記をしていない人は、登記の手続きをおきましょう。

☎☎広島法務局尾道支局
(☎0848-23-2882)

弁護士による 夜間無料法律相談会

☎ 7月25日(月)

18:00~20:30

(受付17:50~20:00)

☎三原市サン・シープラザ4階

(三原市城町1丁目2-1ペアシティ三原西館)

☎尾道市・三原市および近隣地区在住者

☎法律相談全般。ただし、書類作成、書類のチェックは対象外。(相談時間約30分)

☎広島弁護士会尾道地区会
(☎0848-22-4237)

今月の納税等

納期限=8/1(月)

- 固定資産税・都市計画税 ②
- 国民健康保険料 ①
- 介護保険料 ①
- 後期高齢者医療保険料 ①

市内の交通事故(6月30日現在)

平成28年広島県交通安全年間スローガン
こんばんは 早めのライトでごあいさつ

	件数	死者	負傷者
平成28年	181	5	214
昨年	215	6	267

住民基本台帳人口[6月30日現在]

世帯 64,975世帯

人口 141,681人(男68,207人、女73,474人)

※詳しくは、市ホームページに掲載しています。

代表電話

尾道市役所	0848-38-9111	浦崎支所	0848-73-2001
因島総合支所	0845-22-1311	消防局	0848-55-0119
御調支所	0848-76-2111	水道局	0848-37-8700
向島支所	0848-44-0110	尾道市立市民病院	0848-47-1155
瀬戸田支所	0845-27-2211	公立みつぎ総合病院	0848-76-1111
百島支所	0848-73-2701		



やさしさが つながる

このコーナーでは、地域のために一歩を踏み出し、地域の特色を活かした活動をしている団体を紹介します。

～心のお土産持ち帰れます～
みんなで楽しく多世代交流

自主グループ『**にここに 白来ら始**』

●きっかけは？

訪問介護の仕事をしている時に、高齢者の方から「高齢者ばかり集まるデイサービスには抵抗がある」「毎日テレビばかり見て人と話すことがない」といった声を耳にすることがありました。

子育て世代からは「子どもの居場所がない」「ネット社会で子どもの健康が心配」「不登校やひきこもりの増加が気になる」といった声も聞きました。

年齢を重ねても、もっと生きがいを持って日常生活を楽しめるきっかけとなるような、気軽に集まれる場所があったらいいな、親も子も安心していきいきと輝き、未来に希望が持てる環境を作りたいと思うようになりました。そこで、私たちにできることは、認知症になってから、動けなくなってからではなく、元気な若いうちから気軽に利用できる、そんな場所を作ることだと考えました。

●どんなことをしていますか？

そんな想いを口にしたところ、賛同してくれる仲間ができ、今年の1月から、イオン尾道店近くの民家の部屋を借りて「まちなかサロン」と名付けて、試験的に活動をはじめました。



目指しているのは、地域を問わず、子どもからお年寄りまでのいろいろな世代の方が気軽に参加でき、それぞれが役割を持ち活躍できる場の提供です。子どもたちは世代間の交流による社会性を高めることができ、高齢者は文化や歴史の伝承や手仕事など、経験・知恵・知識を活かした役割を持つことができます。居場所と必要な役割を持つことが生きがいにもつながり、健康寿命を延ばすことにもつながるのではないのでしょうか。

手芸、工作、唄の会、英会話や音楽の講座、また、クッキングや切り絵の実演などを行い、今後も楽しみと実益を兼ねた講座を企画しています。

5月には市の出前講座を活用した骨密度測定等を

行い、健康について考えることができました。この講座で「食事の大切さ」「若い時からの自己管理」に気づき、6月のクッキング講座に活かそうと、料理で世界めぐりと四季を感じる季節料理を作り、五感に訴える健康づくりを企画・実施しました。

和食からスタートして、世界各国の料理を楽しみながら食生活を考えていきます。

●よかったことは？

「介護認定を受けたが、まだ自分でできることは自分でしたい」「退職後、自分の経験を活かせる場所がほしい」といった声を聞けるようになりました。こうした声は企画の参考になり、また、参加者のニーズに応えることができます。「認知症予防のためにボランティアに参加させたい」といった家族の声もありますし、実際にボランティアを申し出てくれる人も出始めました。料理の話になると目を輝かせてレシピを教えてくれる方など、特技や知恵を活かしたい参加者も増え始めています。私たち自身が参加者から教えられることが多く、こんな素敵な年齢の重ね方をしたいと思うこともしばしばです。



●これから…

居場所づくりは試験的に始めましたが、これから回数を増やして本格的に活動していきます。「まちなかサロン」への参加の有無が安否確認にもつながると考えています。

今後はさらに、日常生活の困りごと等、なんでも話せる場を作り、その解決に向けた支え合いができる取り組みを行う予定です。

住み慣れた地域で、いつまでも健康で暮らしていくために、私たちにできることを、私たちが出来る範囲で楽しみながら活動していきたいと思えます。

「**にここに 白来ら始**」事務局(☎090-7521-1657)

地域の特色を活かした活動をしている人や団体をご存知の方は、情報をお寄せください。皆さんから寄せられた情報をもとに取材し、広報等で紹介していく予定です。☎政策企画課(☎0848-38-9435) ✉kikaku@city.onomichi.hiroshima.jp