

活 力 あ ぶ れ 感 性 息 づ く 芸 術 文 化 の ま ち 尾 道
こ う ぼ う

おのみち

Onomichi City 平成28年(2016)

No.1019
8月号



特集

もしもの時の安心をみんなで支えます。
夜間や休日の急病・けがの時は…

もくじ

3 [新本庁舎] 魅力スポットご紹介 ～護岸デッキ編～ ほか

4 特集

もしもの時の安心をみんなで支えます。夜間や休日の急病やけがの時は…

6 障害者差別解消法が施行されています

7 暮らしの窓

スズメバチに注意／災害の備えに費用補助／清掃／尾道大橋夜間片側交互通行 ほか

11 健康・福祉

シルバーリハビリ体操指導士養成講習会／障害者合同面接会／集団健康診査 ほか

14 子育て

現況届・所得状況等の手続き／保育料軽減のお知らせ ほか

16 スポーツ

しまなみ海道トライアスロンin尾道2016 ほか

17 芸術・文化

図書館の催し／おのみちコンサート／絵のまち尾道四季展作品募集 ほか

19 情報アラカルト

建設工事・物品購入等入札参加審査追加申請／因島水軍まつり／むかいしま女性サイクリング／せとだ観月会／里山尾道ウオークinみつぎ／尾道市結婚フォーラム／職員採用候補者試験

26 相談

28 私たちが「地域おこし協力隊」です

今月の表紙



照りつける日差し、蝉の鳴き声…真夏の尾道。汗をかきながら坂を上り、振り返ると古い町並みの向こうに爽やかな尾道水道が広がっています。写真は千光寺新道。尾道を観光で訪れたお二人は、観光パンフレットを片手にまちを散策中でした。

トピックス—Topics—

市長表敬訪問／敬称略



トピタテ！留学JAPAN日本代表プログラム
(高校生コース・国際ボランティア)参加
(7月10日～8月6日)
＝スリランカ
大畠奈都子(尾道東高等学校)



第3回全国高等学校7人制ラグビーフットボール大会出場
(7月15日～18日＝東京都)
平成28年度全国高等学校総合体育大会相撲競技大会出場
(8月3日～5日＝鳥取県)
平成28年度全国高等学校総合体育大会ソフトテニス競技大会出場
(8月1日～4日＝岡山県)
尾道高等学校ラグビー部、ソフトテニス部



第40回文部科学大臣杯全国高等学校囲碁選手権大会出場
(7月25日～27日＝東京都)
福島あきら(尾道北高等学校)
第63回NHK杯全国高校放送コンテスト全国大会朗読部門出場
(7月26日～28日＝東京都)
中村みちる(尾道北高等学校)



全農杯平成28年度全日本卓球選手大会(ホープスの部)出場
(7月29日～31日＝兵庫県)
東川陽菜・東川羽菜(向東小学校)
第25回東アジアホープス卓球大会出場
(8月27日・28日＝中国・上海)
東川陽菜(向東小学校)



第44回リトルシニア日本選手権大会出場
(7月31日～8月4日＝東京都)
尾道リトルシニア



平成28年度全日本珠算選手権大会出場
(8月8日＝京都府)
永田美玖(久保中学校)



地域の風景となりシンボルとなるこども園

(仮称)向東認定こども園建設設計の最優秀者を選定

書類審査および公開プレゼンテーション・ヒアリングの結果、伊東豊雄建築設計事務所+コンテンツラリーズ共同企業体に決定しました。



日本遺産認定団体が集いました

7月1日、岐阜市で日本遺産サミットin岐阜が開催され、今年日本遺産に認定された全国19の団体や文部科学大臣、文化庁長官など約1,300人が出席しました。また、ブースを出展し、尾道の日本遺産ストーリーや物産をPRしました。

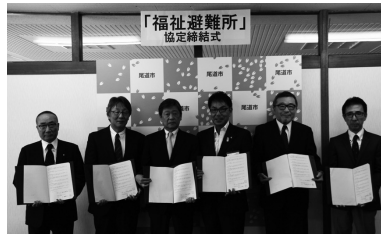

「福祉避難所」の協力施設拡大

大規模な地震、風水害等が発生した場合、高齢者や障害者などのうち、一般の避難所生活で特別な配慮を必要とする人などを、設備や介護職員の整った福祉施設で受け入れていただく「福祉避難所」に、今回6つの介護老人保健施設を追加し、合計24施設となりました。

今回追加した施設 ①介護老人保健施設くぼ(久保二丁目) ②介護老人保健施設やすらぎの家(久保町) ③介護老人保健施設シラユリ(向東町) ④介護老人保健施設シルバーケアヨシハラ(向東町) ⑤因島医師会介護老人保健施設ビロードの丘(因島中庄町) ⑥介護老人保健施設精彩園(美ノ郷町三成)
☎高齢者福祉課(☎0848-38-9137 ☎0848-37-7260)



土堂小学校での和太鼓体験

台湾・金門縣の児童200人が来尾

台湾・金門縣から小学5年生の児童200人が来尾し、7月5日(火)~7日(木)の3日間にわたって市内各小学校の5年生を中心とした児童と交流を行いました。

【新本庁舎】魅力スポットご紹介 ～護岸デッキ編～

22世紀の子どもたちに誇れる 公共空間づくりを目指して

新しい本庁舎は、市民の皆さんが集い、楽しんでいただける場所にする 것을目指し、魅力ある空間づくりや設備の導入を進めていきます。その詳細について、順次ご紹介いたします。

<尾道水道に面した「護岸デッキ」>



尾道水道が一望できる南側のエリアに、誰もがくつろげる空間として、70m以上にわたるデッキスペースを設けます。

「カフェで飲み物を買ってきて、ここでゆったりと風景を楽しむ」など、訪れた人の憩いの場所となるように計画しています。

尾道水道の風景、特に夕日の美しさを楽しんでいただける、絶好のスポットとして、たくさんの方に訪れていただきたいと思ひます。

(現時点のイメージであり、計画の進捗により変更する場合があります。イメージの無断転載を禁止します。)

☎総務課(☎0848-38-9334)

特集

もしもの時の安心をみんなで支えます。 夜間や休日の急病・けがの時は…

夜間や休日の急病やけがの時、どうしたらいいの？ どこへ行ったらいいの？ よくある質問です。
市のホームページや、広島県の救急医療ネットなどでお知らせしていますが、まだまだ分からないといった声があります。
そこで今回は夜間と休日の昼間に分けて、急な発熱やけがの時、どうしたら良いのかについてまとめました。
夜間や休日の安心は、地域の医師会や市民病院をはじめとする24時間体制の救急病院など、みんなで支えられています。
健康推進課 ☎0848-24-1961

夜間—大人の場合

軽症の場合(自力で行くことができる)

お腹が痛い、急な発熱、料理をしていて手を切った、転んだなどで朝まで様子を見るのが心配な場合にご利用ください。

夜間救急診療所 (内科・外科)

20:00~23:00

場門田町22番5号(総合福祉センター敷地内)

☎0848-38-9099

夜間救急診療所は、尾道市医師会、因島医師会、松永沼隈地区医師会、尾道市立市民病院、公立みつぎ総合病院、JA尾道総合病院、尾道薬剤師会等の協力を得て運営しています。



受診するとき用意するもの

健康保険証、各種受給者証、普段飲んでいる薬(お薬手帳)



夜間救急診療所長
渡邊憲治さん

尾道市立夜間救急診療所は、平成26年4月1日に尾道市立市民病院内から門田町の総合福祉センター敷地内へ移転して、約2年半が経過しました。移転当初は、間違えて市民病院へ行くなどいろいろありましたが、現在ではそういったこともほとんどなく、1日平均、約5~6人の患者さんが受診されています。

診療所には、内科と外科の医師各1人、薬剤師1人、看護師2人、事務員2人の計7人のスタッフが毎日日替わりで勤務しています。

地域の医師会や総合病院の医師、地域の薬剤師会の薬剤師など多くのスタッフに支えられて成り立っています。

市民の皆さんの安心のための診療所を目指して、日々起こる課題を解決するため医師を含めたスタッフではほぼ毎月、改善委員会を開いて協議しています。

8月からは、これまで閉まっていた土・日・祝日も含めて毎日診療しますので、夜間の急病やけがの際は、まず、お電話ください。

重症の場合(自力で行くことが難しい)

こんな症状のときは
すぐに119番通報を

- ・突然うまく話せなくなる
- ・胸が圧迫されるように痛む
- ・突然の激しい頭痛
- ・意識がない、呼吸していない

〔対応する主な医療機関〕

尾道市立市民病院
公立みつぎ総合病院
JA尾道総合病院
因島総合病院 など



夜間—子どもの様子がおかしいとき

JA尾道総合病院で行っている「小児夜間・休日診療」をご利用ください。

☎0848-22-8111

病院を受診するかどうか迷ったらこちらへ相談を

子ども救急電話相談(毎日19:00~翌8:00)

◎固定電話(プッシュ回線)、携帯電話 #8000

◎ダイヤル回線、IP電話、公衆電話 ☎082-505-1399



Q.どんなことが相談できるの？

A.子どもが夜間、急な病気や事故で具合が悪いとき、家庭でどのように対処すればよいか、すぐに医療機関にかかる必要があるかなどについて、電話で相談員が助言、アドバイスをを行います。

Q.相談できないこともあるの？

A.緊急性のあるお子さんのための電話ですので、育児相談などはご遠慮ください。

Q.相談するときの注意事項はあるの？

A.電話がつながったら、慌てずゆっくりと、お子さんの年齢・性別・症状・住まいの地域などをお話ください。なお、明らかに重大な症状(呼吸や心臓が止まっている、事故で大けがをしているなど)の場合は、直ちに119番通報してください。

家庭看護力を高めましょう

子どもの急病やけがなど、家庭でできることや救急病院への受診の仕方、タイミングなどを知っておくことはとても大切です。

急な発熱などの際に慌てないためにも、家庭でできることを学びましょう。

市では、今後、家庭看護力を高めるための勉強会を企画しますので、ぜひご参加ください。

休日の昼間

軽症の場合(自力で行くことができる)

休日当番医:尾道地域医療機関、因島医師会、瀬戸田地域医療機関

○診てもらえる診療科 内科・外科・小児科

歯科休日当番医:尾道地区歯科医療機関

※地域によって異なりますので、広報おのみち・市ホームページなどをご確認ください。

重症の場合(自力で行くことが難しい)

夜間と同じように、「突然話せなくなる」などの症状が出たら、迷わず救急車を呼んでください。

市民の皆さんへお願い

コンビニ受診(緊急性がない軽症患者の救急医療機関の利用)をなくすよう、ご協力をお願いします。また、救急車の適正利用が救急時の安心につながります。そして、何より重要なのは、普段の体調がわかる「かかりつけ医」を持つこと、日常的に健康づくりに取り組むことです。

みんなで健康寿命を延ばして、住み慣れた地域でいつまでも暮らしていきましょう。

障害者差別解消法が施行されています

正式名称は「障害を理由とする差別の解消の推進に関する法律」といいます。この法律は、行政機関や民間業者などを対象にしたもので、平成28年4月から施行されており、障害のある人も分け隔てられることなく、お互いに人格と個性を尊重し合いながら共に生きる社会の実現を目指しています。

❏ 不当な差別的取扱いの禁止

正当な理由なく、障害があるということで、サービス提供を拒否したり制限することや、障害のない人には付けない条件を付けたりすることは、不当な差別的取扱いとなります。

- 車いすだからという理由で、飲食店などの店に入れない
- 障害を理由に窓口対応を拒否する
- 身体障害者補助犬の同伴を拒否する など



❏ 「合理的配慮」の提供

障害のある人から、困っていることを取り除いてほしいと求められたとき、負担になりすぎない範囲で解決するための工夫をすることを、合理的配慮といいます。(※)

- 利用しやすいように、ものの高さを調節する
- 聴覚障害のある人に筆談などで説明する
- 知的障害のある人にわかりやすい表現で説明する

(※)費用や負担が重すぎる場合などは、他の工夫や、やり方を考えることとなります。



	「不当な差別的取扱い」	「合理的配慮」の提供
行政機関 (国・地方公共団体など)	禁止	法的義務
民間事業者 (個人事業者など)	禁止	努力義務

誰もが暮らしやすい社会を目指して

社会から差別をなくすためには、全ての人が障害への理解を深めることが必要です。障害を理由とする差別をなくし、誰もが暮らしやすい社会を目指して、それぞれの立場で考え、行動していきましょう。

※障害者差別解消法についての詳しい内容は、内閣府のホームページをご覧ください。

🌐 <http://www8.cao.go.jp/shougai/suishin/sabekai.html>
 📞 社会福祉課 (☎0848-38-9124)

金曜は午後7時まで 市民課関係窓口を時間延長します

場本庁市民課

因島総合支所市民生活課

因戸籍、住民票、印鑑・所得証明書の発行、マイナンバーカード・パスポートの受け取りなど

※住所変更、パスポートの申請はできません。

☎市民課(☎0848-38-9102)

因島総合支所市民生活課

(☎0845-26-6208)

※所得に関する証明は、事前に担当課へご確認ください。

☎収納課(☎0848-38-9172)

因島瀬戸田市民税係

(☎0845-26-6227)

高齢者向け給付金の申請期限は 8月31日(水)です

期限を過ぎますと給付金は支給されません。対象者と思われる人には申請書を送付していますので、再度ご確認をお願いします。

申請書を紛失した場合や申請方法など、詳しくはお問い合わせください。

☎尾道市臨時福祉給付金コールセンター(☎0120-108-557)

社会福祉課

(☎0848-37-3600)

スズメバチに注意しましょう

スズメバチは夏から秋にかけて攻撃的になり危険です。巣に近づいたり、近くで騒いだりするなど、刺激しないようにしましょう。

■スズメバチが近寄ってきたときは

手で振り払ったりすることは避け、姿勢を低くして静かに離れましょう。

■スズメバチに刺されたときは

患部を流水で流し、氷で冷やすなどの応急措置をとり、速やかに医療機関で受診しましょう。

※スズメバチは危険なので、専門業者に駆除を依頼しましょう。(職業別電話帳の「消毒業」または「ハチ駆除」を参照)

☎環境政策課(☎0848-38-9434)



ごみのポイ捨てやめて！ 尾道の海をきれいに

市では、漁協と協力して海底ごみ回収の取り組みを継続していますが、環境改善は一部の海域にとどまっています。

ペットボトルやお菓子の袋などのごみが、陸から流れてきて海底にたまり、魚たちのすみを奪っています。

魚たちにとって住みやすい環境をつくるため、ごみのポイ捨てはやめましょう。

☎農林水産課(☎0848-38-9478)

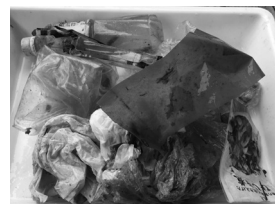

「事前登録型本人通知制度」を 利用しませんか

あなたの戸籍などが第三者に
交付された場合にお知らせします。

住民票や戸籍の不正請求の抑止と個人の権利の侵害を防止することを目的として、本人以外の第三者に証明書を交付した場合、その事実を登録した本人に通知する制度です。

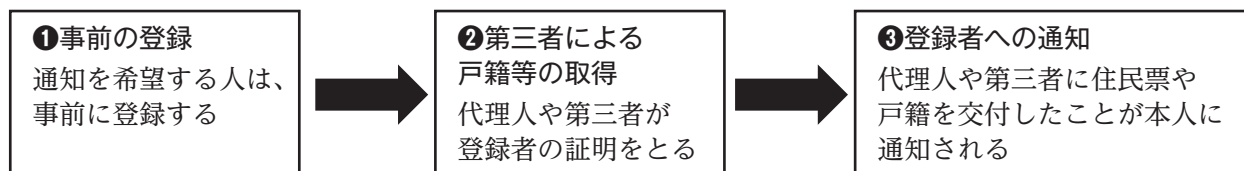

▶登録の受付場所 市民課、各支所

▶対象 尾道市の住民基本台帳に記録されている人、戸籍に記載されている人(過去に記録・記載されていた人も含む)

▶通知する内容 交付年月日、交付した証明書の内容など

※交付請求者の住所・名前などを通知することはできません。

▶必要なもの 事前登録申請書、窓口に来る人の本人確認書類(代理人が手続きする場合は委任状等が必要)

※詳しくは、お問い合わせください。

☎市民課(☎0848-38-9104)

より良い景観づくりのために

台風シーズンです。看板の安全管理は大丈夫ですか。

屋外広告物(看板)は、破損したり腐食したりしていると、大雨や強風等で落下、倒壊等の事故を引き起こすことがあり、非常に危険です。

定期的に安全点検をし、不具合があれば速やかに補修・改修を行ってください。
また、屋外広告物の設置には、条例により毎年の許可申請と併せて、安全点検の報告が義務付けられています。

※詳しくは、お問い合わせください。

- 間まちづくり推進課 (☎0848-38-9223)
- 因島総合支所施設管理課 (☎0845-26-6202)
- 瀬戸田支所しまおこし課 (☎0845-27-2213)



日曜にも受け取れます マイナンバーカード

■ 9月11日・25日の日曜 8:30~12:00

※時間に変更になっています。

■ 本庁市民課 ※各支所では受け取れません。

■ 持・個人番号カード交付通知書兼照会書(交付案内に同封)

- ・本人確認書類(交付案内参照)
- ・通知カード
- ・住民基本台帳カード(お持ちの人のみ)

マイナンバー
カードと交換

市民課以外の各支所で受け取る
ことになっている人で、日曜に
受け取りを希望する場合は、各
希望日の4日前までにご連絡
ください。

交付案内が届いた後、③・
④がまだの方は、お早めに
手続きをお願いします。

▶10月以降の日程は今後の広報お
のみちなどでお知らせします。

※代理人が受け取る場合については、お問い合わせください。

■ 間市民課 (☎0848-38-9102)

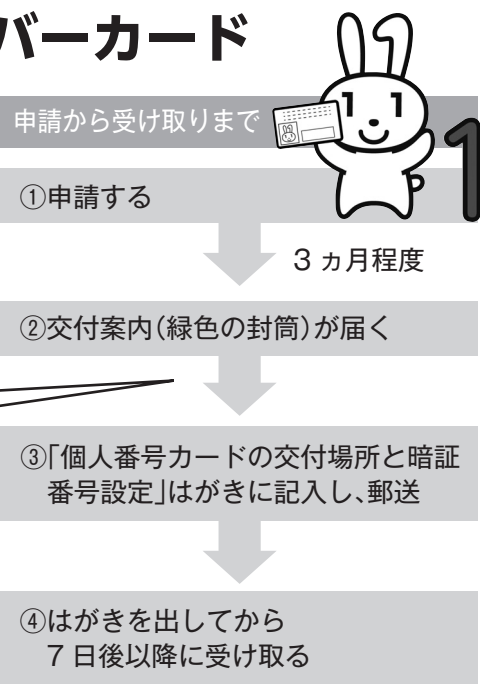

環境資源リサイクルセンター

(☎0848-48-2212)

10:00~16:30/月・祝日休館

9月の出張販売

8/21(日) 13:30~	イスの布カバー張り替え教室・自転車かんたん修理教室 料100円(イス)、実費(自転車) 定5人 持イスの張り替え用布、修理用自転車など	
8/31(水) 10:15~12:00	トールペイント初心者コース 料300円 定10人 持エプロン	9/3(土) 10:00~14:00 市民センターむかいしま
8/31(水) 13:30~14:30	EMボカシ・EM活性液講習会 定10人 持米のとぎ汁(活性液)	9/9(金) 10:00~14:00 道の駅クロスロードみつぎ
9/1(木) 13:30~	ダンボールコンポスト講習会 料600円 定10人 持ダンボール2個	9/13(火) 10:30~14:00 因島総合支所1階ロビー
9/2(金) 10:30~12:00	天ぷら油で石けんをつくろう 料200円 定10人 持ビニール手袋	9/14(水) 10:30~14:00 瀬戸田市民会館前駐車場
9/4(日) 10:00~15:00	フリーマーケット (出店者募集) 料1区画1,000円 定募集店数:5店	

■ 料金や申込方法の記載のないものは無料または申込不要です。
■ 日時間 場所 対象 内容 定員 料金 持ち物 電子メール HP ホームページ
■ 申込方法 申込先 問い合わせ先

災害の備えに 費用を補助します

地震や大雨による災害から、
あなたや、大切な家族の命とくらしを守るために

木造住宅の耐震診断・改修費を補助

住まいの状態を耐震診断で確かめてみませんか。
耐震性を知り、必要な耐震改修や補強を行いま
しょう。

▶補助金額

- ・耐震診断 最高2万円
- ・耐震改修 最高30万円

※木造住宅に限る。

▶対象となる住宅

- ①市内にある木造の一戸建住宅または長屋住宅
- ②昭和56年5月31日以前に着工された住宅 ほか

▶申込期限 10月31日(月)

※耐震診断か改修工事が平成29年1月31日(火)ま
でに完了できるもの。

※詳しくは、広報おのみち6月
号6頁をご覧ください。お
問い合わせください。

☎建築指導課

(☎0848-38-9245)



土砂災害特別警戒区域内^(※)にある住宅の 土砂災害対策改修費用の一部を補助

▶補助率

- ・補助対象工事費の23%
- ・上限工事費330万円(上限補助額75.9万円)

▶対象となる建築物

土砂災害特別警戒区域内の指定日以前からそ
の区域内に立地し、土砂災害に対する構造基準
を満足していない建築物

▶申込期限 10月31日(月)

※改修工事の完了報告が平成29年3月15日(水)
までに提出できるもの。

☎建築指導課(☎0848-38-9420)

(※)土砂災害特別警戒区域は広島県のホームページ
「土砂災害ポータルひろしま」で確認できます。

☎土木課(☎0848-38-9254)

土砂災害に対する構造耐力上の安全性を有しているもの(例)

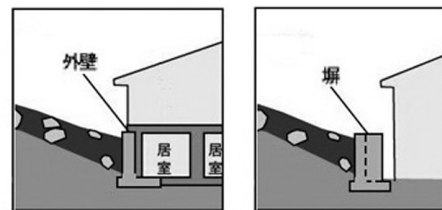

想定される土石流の高さや衝撃力に応じて定められた
仕様を満たす鉄筋コンクリート造の外壁等を設ける

清掃

~毎月1日は
「門前清掃の日」です~

- 【旧尾道・御調・向島地区】 ☎清掃事務所 (☎0848-48-2900)
- 【因島地区(原・洲江含む)】 ☎南部清掃事務所 (☎0845-24-0432)
- 【瀬戸田地区】 ☎南部清掃事務所瀬戸田分所 (☎0845-27-0454)

「祝日」「休日」のごみ収集・ごみ収集協力をお願い

8月の「休日」のごみ持込受付 (対象は家庭ごみです。)

27日(土)	御調清掃センター	8:30~11:00
28日(日)	尾道市クリーンセンター	8:30~12:00
	南部清掃事務所	
	瀬戸田名荷埋立処分地	

必ず分別をして持ち込んでください。(資源物・粗
大ごみを含む)

※向島クリーンセンター・因島リサイクルセンター
は休日の持込受付はありません。

9月の「祝日」のごみ収集

19日(月)敬老の日は、燃やせるごみが月・木曜の地域
22日(木)秋分の日は、燃やせるごみが月・木曜の地域
※燃やせるごみ以外の収集はお休みです。

※ごみ持込受付はありません。

スプレー缶などの出し方

スプレー缶・携帯ガスボンベなどは、中身を使い
切って穴を開け、地域によって定められた収集日、収
集方法で出してください。

地区	収集日
旧尾道地域	資源回収の日
向島町	かん類の日
御調町	資源ごみの日
因島地域	ビン・カンの日
瀬戸田町	ビン・カンの日

※穴を開ける際の注意点

- ①火の気のない、風通しのよい屋外で
 - ②残りのガスを抜いて(逆さにして押す)穴を開ける
- ※振ってシャカシャカ音がしたら中身が残っています。

ご協力をお願いします。

尾道大橋の 夜間片側交互通行を行います

補修工事のため、夜間片側交互通行を行います。
ご不便をおかけしますが、ご協力をお願いします。

規制期間

8月16日(火)～9月16日(金)(予定)※土・日曜は除く。

規制時間

22:00～翌6:00(夜間片側交互通行)

※実施日は、看板等でお知らせします。
☎広島県東部建設事務所三原支所維持課
(☎0848-64-4271)

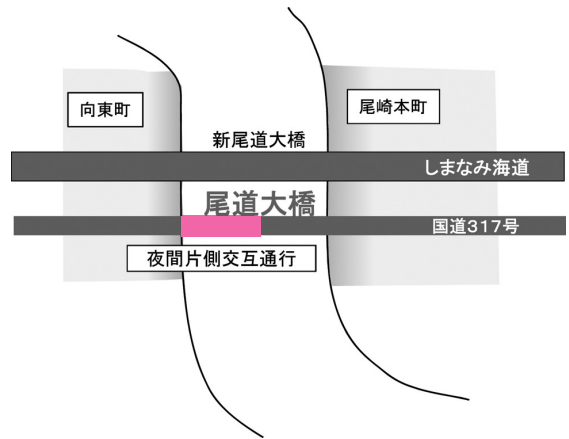

税に関するよくある質問



Q. 去年ふるさと納税をし、今年確定申告しました。
今年度の住民税からも控除されますか？

A. はい。

所得税と住民税が課税されている場合、寄附金額から2,000円を引いた額が所得税と住民税から控除されます。住民税控除額は所得税での控除額を除いた額になります。(ただし、控除額に上限があります。)

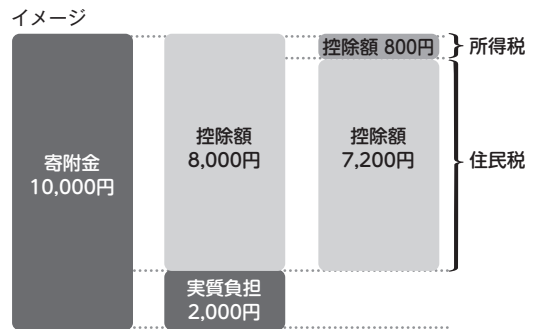

※上記は一例です。寄附金額や所得により控除額が異なります。

Q. ふるさと納税した場合、
住民税控除額の確認はできますか？

A. 毎年6月に発送する「市民税・県民税納税通知書」の「寄附金税額控除額」で確認できます。給与所得者は職場からもらう「給与所得等に係る市民税・県民税特別徴収税額の決定通知書」の「税額控除額」でも確認できますが、調整控除や住宅借入金控除等寄附金以外の税額控除が含まれているため寄附金自体の控除額より多い額が記載されています。



※控除を受けるためには、ふるさと納税をした翌年に、原則、確定申告を行うことが必要です。ただし、確定申告が不要な給与所得者等で、ふるさと納税先が5団体以内の場合は、ふるさと納税先団体に申請することにより確定申告不要で控除を受けることができます。(ふるさと納税ワンストップ特例制度)

☎市民税課(☎0848-38-9154)

■料金や申込方法の記載のないものは無料または申込不要です。
☎ 即日時期 場所 対象 内容 定員 料金 持ち参物 締切
☎ 申込方法 申込先 問い合わせ先 電話 電話 FAX フォックス 電子メール HP ホームページ

健康・福祉

介護予防講演会 「あなたの身近な介護予防 ～支え合いの力～」

介護予防を通して住みなれた地域とつながり、何歳になっても生き生きと生活していくための秘訣をお話します。



- 9月2日(金) 14:00～16:00
 場 浦崎公民館
 ■ 第1部 講演
 演題 支え合いから始める介護予防
 ～自分も地域も元気になるために～
 講師 沖田光昭
 (公立みつき総合病院副院長)
 ■ 第2部 シルバーリハビリ体操
 演題 いつでも・どこでも・だれでも
 できるシルバーリハビリ体操を一
 緒にしましょう
 指導者 シルバーリハビリ体操指
 導士
 高年齢者福祉課
 (☎0848-38-9450)

シルバーリハビリ体操2級指導士 養成講習会受講者募集 (平成28年度)

- 日 11月1日、4日、8日、11日、15日、
 18日、22日、25日の10:00～16:00
 場 浦崎公民館
 対 次のすべてに該当する市民
 ・概ね60歳以上の人
 ・常勤の職に就いていない人
 ・地域でボランティア活動ができる人
 講習科目 解剖運動学、食生活と栄
 養、シルバーリハビリ体操など
 定 20人(抽選)
 申 申込書を高齢者福祉課か各支所へ
 持参か郵送、FAXで
 締 9月30日(金) 必着
 ※高齢者福祉課、健康推進課、各支所
 に申込書等を置いています。
 問 0722-8501
 久保一丁目15-1
 高齢者福祉課
 (☎0848-38-9450
 ☎0848-37-7260)

尾道市健康づくり・食育に関する アンケート調査を実施します

市が策定した第
二次健康おのみち
21および第二次尾
道市食育推進計画
の評価を行い、次
期計画づくりの資
料とするため、ご
協力をお願いします。



- 無作為に抽出した20～80歳代の
市民約2,800人
調査時期 8月
調査方法 対象者へ郵送により調
査票を配付しますので回答して返
送してください。
締 8月26日(金)
問 健康推進課
(☎0848-24-1962)

健康相談など

健康診査の結果や血圧・体重などを記入できる健康手帳を配布しています。(40歳以上の市民)

配布場所 健康推進課、保険年金課、因島総合支所健康推進課、御調保健福祉センター、向島支所、瀬戸田福祉保健センター

尾道地域(向島を含む)

健康推進課(☎0848-24-1962)

- 成人健康相談
 日 8月19日(金) 受付9:30～10:30
 場 総合福祉センター
 内 健診結果説明、健康相談(保健師)、
 栄養相談(栄養士)、骨密度測定など
- こころの健康・ひきこもり相談
 (要申込/定員各日2人)
 日 8月25日(木) 13:30～16:30
 9月8日(木) 13:30～16:30
 場 総合福祉センター
 対 こころの悩みのある人か家族、ま
 たは概ね18歳以上でひきこもり
 状態にある人か家族
 担当 精神保健カウンセラー

御調地域

御調保健福祉センター(☎0848-76-2235)

● もの忘れなんでも相談室

- 日 8月18日(木) 13:30～15:00
 場 御調保健福祉センター
 対 認知症状のある人を介護している
 家族、認知症への不安がある人
 申 北部地域包括支援センター
 (☎0848-76-2495)

● こころの相談(要申込)

- 日 8月24日(水) 受付13:30～15:30
 場 御調保健福祉センター
 対 こころの悩みのある人か家族
 担当 臨床心理士、保健師

因島・瀬戸田地域

因島総合支所健康推進課(☎0845-22-0123)

● 成人健康相談

- 日 9月8日(木) 受付14:00～15:00
 場 細島ハウス
 内 健診結果説明、健康相談(保健師)、
 栄養相談(栄養士)、骨密度測定など

東部保健所での相談(要申込)

- B型・C型肝炎ウイルス検査
 日 第3月曜 ※祝日を除く
 対 他で検査機会がない人、今まで検
 査を受けたことのない人
- HIV抗体検査と相談
 日 第3月曜 ※祝日を除く
 ※匿名受付。電話相談随時。
- アレルギー疾患相談
 日 第3火曜 13:30～15:30
 内 生活・栄養相談(お子さんは母子
 健康手帳持参)
- 精神保健福祉相談
 (精神科医師による相談)
 日 8月17日(水) 13:30～15:30
 場 広島県尾道庁舎
 申 問 東部保健所保健課
 (☎0848-25-2011)

歯っぴー検診(10月・11月)の早めの予約を

市内の歯科医院で歯っぴー検診(歯周疾患検診)を行います。

日 10月1日(土)~11月30日(水)

対 今年度35・40・45・50・55・60・65・70歳になる人

※対象者には9月中旬ごろに、はがきでお知らせします。

※直接、歯科医院に予約をし、受診してください。

☎健康推進課

(☎0848-24-1962)



男の料理教室

日 9月21日(水) 10:00~13:00

場 御調保健福祉センター

対 概ね65歳以上の男性

定 概ね20人

料 500円程度

持 米1合、エプロン、三角巾、手拭きタオル

締 9月14日(水)

申 尾道市北部地域包括支援センター

(☎0848-76-2495)

ふれあい障害者合同面接会

企業の人事担当者と個別ブースにて面接ができます。

日 9月16日(金) 13:00~16:00

場 福山ニューキャッスルホテル

対 就職を希望する障害者

参加予定企業 約50社

※応募書類を複数準備ください。

申 事前に住所管轄のハローワークへ

申 尾道市ハローワーク(求人・専門)

(☎0848-23-8609)

献血 尾道市献血推進協議会
(☎0848-24-1177)

日時	場所
9/1(木) 9:30~11:00	ベイタウン尾道
12:30~15:30	横浜ゴム尾道工場
9/9(金) 9:30~12:30	丸善製薬
14:30~16:00	JA尾道市向東支店

まめまめ通信³⁹

食中毒警報発令中

(広島県食中毒警報第1号7月4日発令)

食中毒予防の三原則は、食中毒の菌を...

つけない



ふやさない



やっつける



多くの食中毒菌は、おおむね10~60度の間で増えますが、良く増える温度は35度前後で栄養素(塩分など)や水分があると、より活発に増え続けます。

今は、毎日30度近い昼夜が続き、菌の増殖が活発になる時期です。

[例]腸炎ビブリオ菌(主に魚介類に付着していることが多い)は、2時間室内放置されると1個の菌が約40万個に増えます。

食品の取り扱いには、十分注意してください。

☎健康推進課(☎0848-24-1961)



介護保険負担限度額認定の更新手続きはお済みですか

介護保険施設に入所したときや、短期入所サービスを利用したときに、申請により食費・居住費の負担を軽減する制度があります。

☎要介護・要支援認定を受けている人で、次のすべてに該当する人、または生活保護受給者

- ①本人および世帯全員(世帯分離している配偶者含む)が市民税非課税
- ②預貯金等が単身で1,000万円以下、夫婦で2,000万円以下

申請に必要なもの 印鑑、本人と配偶者のすべての預貯金通帳等の写し(直近2カ月以内に通帳記入したもの)

※現在認定を受けている人も、毎年更新の手続きが必要です。

※初めての申請も随時受け付けています。

申 高齢者福祉課(☎0848-38-9118)

因島福祉課(☎0845-26-6221)

介護保険負担限度額認定証	
交付年月日	年 月 日
姓 名	
住 居	
フリガナ	
氏 名	
生年月日	年 月 日(性別)
介護施設	年 月 日から
負担限度額	年 月 日まで
介護の負担軽減額	円
居住費又は滞在費の負担軽減額	円
食費負担軽減額(標準・特例等)	円
その他	円
介護受給者等及び介護事業者の名称及び印	

新しい認定証は(紫色)です

市民公開講座の日曜日健診へ行こう

尾道市立市民病院が開催する市民公開講座の会場で国保の特定健診を行います。

日 10月2日(日) 受付10:00~

場 しまなみ交流館

対 市国保の特定健診受診券をお持ちの人

内 生活習慣病予防の血液検査・尿検査など

定 70人 ※定員になり次第締切。

締 9月12日(月)

申 健康推進課(☎0848-24-1962)

無料で日曜に健診が受けられるよ

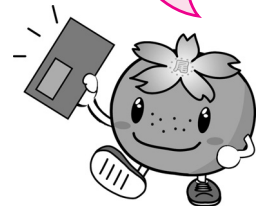

集団健康診査へお申込みください(8~9月申込み締切分)

■健診項目

- ① 特定健診・後期高齢者健診
- ② がん検診(肺・胃・大腸・子宮頸・乳・前立腺)
- ③ 肝炎ウイルス検診

※特定健診は、尾道市国保、協会けんぽの家族のみ無料。

■受付時間 8:30~10:00

※詳しくは、
広報のみち5月号折込
「健康診査お知らせ」を
ご覧ください。

実施日	会場	申込締切	実施機関
10月	4日(火) ^(※)	8月26日(金)	中国労働衛生協会
	5日(水)		
	20日(木)	9月12日(月)	
	21日(金) ^(※)		
	27日(木) ^(※)	9月16日(金)	
	28日(金)		
29日(土)			
11月	1日(火)	9月30日(金)	東広島記念病院

(※)は残りわずか。



■健康推進課
(☎0848-24-1962)

リレーフォーライフジャパンin尾道 ご協力・ご参加ください

がんと闘う人たちの勇気をたたえ、24時間歩き続けるリレーウォークと募金活動を行う、がん征圧のためのチャリティーイベントです。

■9月18日(日) 13:00~19日(祝) 13:00 ※雨天決行。■栗原小学校

参加賛同金 1,000円※サバイバー(がん患者)無料。

[講演・講師]

永田 靖さん(広島がん高精度放射線治療センター医師)

黒田理子さん(福山市民病院臨床心理士)

藤原千尋さん(福山医療センター歯科衛生士)

中山美紀さん(ヨーガ療法士)

松下 誠さん(シュエズラボCue)

石原美紗子さん(広島大学病院がん相談支援センターがん相談員)

[ステージ]YAYOIバトンスクール、松尾貴臣、スタジオPickなど

[各種ブース]

患者交流テント、オークション(カーブ・サンフレッチェ)、屋台など

■☎〒722-0022 栗原町5901-1リレーフォーライフ広島実行委員会事務局

尾道事務所(☎0848-24-2413 ☎0848-24-2423)

✉ info@rfl-hiroshima.jp 🌐 http://rfl-hiroshima.jp/



AED設置施設の 登録をお願いします

(一財)日本救急医療財団のホームページで公開されている「AEDマップ」では、AEDの位置情報等を確認できます。



AEDを施設に設置・管理している団体は、下記の「登録のご案内」のホームページを参考にAED位置情報等の登録・情報の更新をお願いします。

■登録のご案内

http://www.qqzaidan.jp/AED/settitourouku.htm

※リース・レンタルの場合も登録できます。

※新たに登録する場合は登録書が必要。

■健康推進課(☎0848-24-1961)

当番医 診療時間 午前9時~午後5時(時間厳守)	月日	内科系		小児科系		外科		当番医 診療時間 午前9時~午後1時(時間厳守)	歯科	
		尾道市医師会								
尾道市医師会	8月14日	加納内科消化器科 高須 ☎47-3200	板阪内科小児科医院(内・小) 西久保 ☎37-3803	住元整形外科医院 栗原西2 ☎22-3800	当番医	カツシマ歯科 向島 ☎44-2666				
	15日	木曾病院 神田 ☎23-5858	宇根クリニック(小・内) 高須 ☎47-4111	上野整形外科 高須 ☎46-0080	カメイ歯科 栗原 ☎25-2557					
	21日	村上医院 土堂2 ☎23-2047	ささき小児科医院(小・内) 西御所 ☎22-4083	にしがき脳神経外科医院 新浜1 ☎20-0802	田中第二歯科 栗原 ☎24-2888					
	28日	村上記念病院 新浜1 ☎22-3131	藤本医院(内・小) 栗原 ☎23-2424	得本医院 向島 ☎45-0555	檀上歯科医院 浦崎 ☎73-3025					
	9月4日	松本内科胃腸科医院 向東 ☎45-2277	土本ファミリークリニック(小・内) 向島 ☎44-0246	正岡外科胃腸科医院 栗原西1 ☎23-5255	しまなみ歯科医院 新浜1 ☎38-1118					
	11日	かつたにクリニック 栗原西1 ☎38-2511	おぐら小児科(小・内) 高須 ☎20-2370	上野整形外科 高須 ☎46-0080	長岡歯科医院 久保2 ☎37-7314					

※市外局番はいずれも「0848」です。※診療時間にご注意ください。

※変更になることがありますので、尾道市消防局(☎0848-55-9120)または当番医へ受診前に電話でご確認ください。

※因島地区については「因島医師会病院(因島中庄町☎0845-24-1210)」がすべての休日に対応します。

※瀬戸田地区については、お知らせカレンダーをご参照ください。

※20:00~23:00(土・日・祝日を含む毎日)は夜間救急診療所をご利用ください。

子育て

【尾道地域(向島を含む)】園健康推進課 (☎0848-24-1960 ☎0848-24-1966)
 【因島・瀬戸田地域】園因島総合支所健康推進課 (☎0845-22-0123)
 【御調地域】園御調保健福祉センター (☎0848-76-2235)

乳幼児健診

健診名	場所	日程
4カ月児健診	総合福祉センター	8月24日(水)・25日(木)
	因島保健センター	9月13日(火)
	瀬戸田福祉保健センター	9月9日(金)
1歳6カ月検診	総合福祉センター	8月17日(水)・18日(木)
	御調保健福祉センター	9月8日(木)
	因島保健センター	8月25日(木)
	瀬戸田福祉保健センター	9月9日(金)

健診名	場所	日程
3歳児健診	総合福祉センター	9月7日(水)・8日(木)
	御調保健福祉センター	9月8日(木)
	因島保健センター	9月1日(木)
	瀬戸田福祉保健センター	9月9日(金)

※対象者には個別通知します。健診日の1週間前までに通知が届かない場合は、ご連絡ください。なるべく住所地区のセンターで受診してください。年間日程・対象者については市ホームページをご覧ください。

相談・講習会

行事名	場所	日程	受付時間(終了時間)	対象	備考
パパ☆ママ準備スクール	御調保健福祉センター	9月13日(火)	13:20~13:30 (16:00まで)	妊婦とその家族	☑妊娠中の栄養・歯科保健・過ごし方・分娩・育児・ママ友交流 ☑母子健康手帳、筆記用具
乳児健康相談	総合福祉センター	9月12日(月)	9:20~9:40	8~12カ月の児	☑身体計測、育児・栄養相談、ふれあい遊び ☑母子健康手帳、バスタオル
			13:20~13:40	0~7カ月の児	
	因島保健センター	8月18日(木)	9:10~9:30	8~12カ月の児	
			10:20~10:40	0~7カ月の児	
5歳児相談(要予約)	総合福祉センター	8月23日(火)	13:00~	平成23年8月生まれで発達等気になることがある人	☑通っている市内保育所・幼稚園(市内保育所等に通っていない人は健康推進課へ)
		9月13日(火)		平成23年9月生まれで発達等気になることがある人	
	因島保健センター	9月14日(水)		平成23年8~9月生まれで発達等気になることがある人	
離乳食講演会	総合福祉センター	8月22日(月)	9:40~10:00 (11:40まで)	乳児の家族 ☑18人程度 ※託児あり。	☑調理実習、栄養相談 ☑母子健康手帳、筆記用具、エプロン、マスク、三角巾
	中庄公民館	8月17日(水)	13:00~13:20 (15:30まで)	乳児の家族 ☑10人程度 ※託児あり。	

現況届・所得状況等の手続きを

対象者には提出書類を送付していますので必ず提出してください。
 次の要件に該当し、手当を受給していない人はお問い合わせください。※所得制限あり。

名称	児童扶養手当	特別児童扶養手当	特別障害者手当等	
			障害児福祉手当	特別障害者手当
対象・支給要件	・対象児童の父母が離婚(事実婚を解消) ・父か母が死亡、生死不明 ・父か母に重度の障害がある ・父か母が1年以上拘禁されている ・父か母から1年以上遺棄されている ・父か母が保護命令を受けた ・婚姻によらず生まれた ※児童とは18歳年度末までの子。 中度以上の障害の場合は20歳未満の子。	・知的または精神障害のため日常生活で制限を受ける状態(療育手帳で概ねA、A、B) ・身体に中度以上の障害が長期の安静を必要とする状態(身体障害者手帳で概ね1~3級) ※障害の状態により該当にならない場合があります。 ※施設入所している人は対象外。	20歳未満	20歳以上
			・身体、知的または精神障害のため日常生活で常時特別の介護を必要とする程度の障害の状態である在宅の人	
提出期限	8月31日(水)	9月9日(金)		
提出先	子育て支援課か各支所(浦崎・百島支所を除く)の窓口本人が持参	社会福祉課か各支所(百島・浦崎を除く)、御調地域は御調保健福祉センター		
問合せ先	子育て支援課(☎0848-38-9112)	社会福祉課(☎0848-38-9125)		

■料金や申込方法の記載のないものは無料または申込不要です。
 ☑日申込期間
 ☑日申込方法
 ☑日申込先
 ☑日場場所
 ☑日対象
 ☑日内容
 ☑日定員
 ☑日料金
 ☑日材料金
 ☑日受付
 ☑日電話
 ☑日電子メール
 ☑日HP
 ☑日ホームページ

おのみち
子育て支援センター
 人権文化センター2階
 月～金曜9:00～16:00
 (祝日、年末年始を除く)
 ☎0848-37-2409

土曜講座 親子であそぼう
はいはいクラブ
 9月3日(出)10:00～11:30
 対概ね7カ月～1歳半の子と保護者
 定20組
 申 8/26(金)13:30～

いんのしま
子育て支援センター
 芸予文化情報センター3階
 月～金曜9:00～16:00
 (祝日、年末年始を除く)
 ☎0845-22-1545

作ってあそぼう!
大きなしゃぼんだま
 ①9月5日 ②9月12日の
 10:00～11:00
 対未就園児と保護者(15組)
 備着替え、タオル
 申①8/22(月)～ ②29(月)～

向島deあそぼう
 友達と交流しながら親子であそぼう
 9月6日(火)10:00～11:30
 場 市民センターむかいしま
 対 未就学児と保護者

タッチケア
 赤ちゃんに触れながら絆を深めよう
 9月7日(水)10:00～11:30
 対概ね2～6カ月の子と保護者
 定15組
 講師 沖村暁美さん
 申 8/31(水)13:30～

姿勢のきれいな赤ちゃんに育てよう!
 赤ちゃんと産前産後のママのケア
 9月16日(金)10:00～11:30
 対6カ月までの子と保護者、妊婦
 定15組
 講師 吉廣朱美さん(助産師)
 申 9/2(金)～

わくわくBABY
ハイハイから歩き始めのBABY
 9月21日(水)10:00～11:00
 対7カ月～1歳半の子と保護者
 定15組
 申 9/7(水)～

子育てのコツをGET
 9月15日(木)10:00～11:30
 対未就学児の保護者(15人)
 ※託児要相談。
 講師 児童家庭支援センター
 まごころ職員
 申 9/8(木)13:30～

ほめる子育て・叱らない子育て
 9月21日(水)10:00～11:30
 対2歳～未就園児と保護者
 定15組(後半は講演、託児あり)
 講師 吉池理枝さん
 (第2あづみ園園長)
 申 9/14(水)13:30～

キラキラ親子体操
 9月27日(火)10:00～11:00
 対1歳半以上の未就園児と保護者
 定15組
 講師 田中悦子さん
 申 9/13(火)～

わくわくふれあいあそび
歌って遊んでおおきなあれ
 9月28日(水)10:30～11:00
 対未就園児の子と保護者

生口島
子育て支援センター
「はっぴい」
 旧東生口幼稚園
 月・水・金曜9:00～16:00
 (祝日、年末年始を除く)
 ☎0845-28-1345

リフレッシュ体操
わっはっは
 9月5日(月)10:00～11:30
 対未就学児と保護者
 定15組程度
 講師 上田里恵さん
 申 8/15(月)～

東尾道
子育て支援センター
 ベイタウン尾道組合会館内
 月～金曜9:00～16:00
 (祝日、年末年始を除く)
 ☎0848-47-5585

ベビーマッサージ
 赤ちゃんに触れながら親子の絆を深めよう
 9月13日(火)10:00～10:40
 対2カ月～ハイハイ期の赤ちゃんと保護者
 定8組
 講師 森田 香緒里さん
 申 9/6(火)10:00～

子育て講座「食の大切さ」
 9月12日(月)10:00～11:30
 対未就学児と保護者(10組程度)
 講師 山崎高広さん
 (健康生活アドバイザー)
 申 8/15(月)～

みかんちゃんとリトミック
 9月23日(金)10:30～11:00
 対未就学児と保護者
 講師 村上清美さん
 (リトミック研究センター認定講師)

リトミック♪
 親子で音楽にあわせて体を動かして楽しもう
 9月21日(水)10:00～10:40
 対2～3歳の子と保護者(15組)
 講師 村尾 きみかさん
 申 9/14(水)10:00～

小麦粉ねんどであそぼう
 9月27日(火)10:00～11:00
 対1歳半～未就園児と保護者
 定10組
 申 9/20(火)10:00～

掲載以外でも子育て講座、出前講座を行っています。
 育児・栄養に関する相談や、子育て情報の提供もできます。



詳しくは毎月発行の支
 援センター通信やホーム
 ページをご覧ください。

気軽にあそびに来てね!

いんのしま子育て支援センター(子育て支援講座)

みつぎ
子育て支援センター
「みっけ」
 御調文化会館1階
 月・水・金曜9:00～16:00
 (祝日、年末年始を除く)
 ☎0848-76-0888

講座「親業でもっと柔軟でプレイ子育て」
 9月12日(月)10:00～11:30
 対1歳半～未就学児の保護者
 定10組程度
 講師 佐藤恒子さん
 (親業インストラクター)
 申 8/22(月)～

みっけで遊ぼう!土曜日開館
 9月17日(出)9:00～16:00
 対未就学児の親子、妊婦
 ※午前中は乳児優先。

ベビーマッサージ「ハハコ」
 9月23日(金)10:00～11:30
 対2カ月～ハイハイ期(5組程度)
 講師 前有里恵さん
 (ロイヤルセラピスト協会認定講師)
 申 9/2(金)～

看護職の復職をサポート
いきいき子育てママのナースカフェ
 日 9月13日(火)、10月18日(火) 10:00～12:30
 場 総合福祉センター
 対 子育てで現場を離れている看護職の人
 ※託児あり。
 内 子育て支援制度紹介、先輩ママとの交流会、
 復職支援の紹介、フラワーアレンジメント教室など
 申 岡広島県ナースセンター
 (☎082-293-9786)

保育料軽減のお知らせ(平成28年度)
 年収約360万円未満相当の世帯について、次のとおり
 負担軽減を4月にさかのぼって実施します。
 対象者には、8月中旬に教育委員会庶務課か子育て支援
 課から通知します。
 ▶ひとり親世帯等は、第1子を半額、第2子以降を無料
 とします
 ▶入園児のきょうだいがいる場合、多子計算にかかる年
 齢制限をなくします
 園 教育委員会庶務課(☎0848-20-7238)
 子育て支援課(☎0848-38-9114)

スポーツ

しまなみ海道トライアスロン大会in尾道2016

日 9月10日(土) 16:00～開会式・競技説明会
 11日(日) 10:00～競技開始
 場 瀬戸田サンセットビーチ
 種目 スタンダードディスタンス
 スイム／1.5km
 (サンセットビーチ750mを往復)
 バイク／44km(14.6kmを3周)
 ラン／10km(生口島南方面へ5km往復)
 合計／55.5km

※出場募集は締め切りました。

通行止のお知らせ

大会開催に伴い、9月11日(日)は生口島内の一般道路の一部区間が次のとおり通行止になります。

ご迷惑をおかけしますが、ご理解とご協力をお願いします。

※西瀬戸自動車(瀬戸内しまなみ海道本線)については、大会に伴う交通規制等はありません。

大会実行委員会事務局

(生涯学習課内 ☎0848-20-7499)

HP <http://www.shimanami-triathlon.jp/>



■料金や申込方法の記載のないものは無料または申込不要です。

日 日時期間
 日 申込方法
 日 申込先
 日 場所
 日 対象
 日 内容
 日 定員
 日 料金
 日 材料金
 日 持ち参物
 日 電子メール
 日 締切
 日 ホームページ

行事案内

※行事案内は予定のため、変更・中止されることがあります。

8月20日(土)	尾道瑠璃ライオンズクラブ杯中学生卓球大会 平成28年度尾道陸上教室低学年記録会 夏休み子どもイベントキッズ体操塾 尾三リーグ(後期) 広島県HiFAリーグU-15サッカー大会 全国高等学校選抜卓球大会広島県予選尾三地区予選会	びびびび 向長 御ソ
21日(日)	平成28年度尾道市スポーツフェスティバル総合開会式 第44回市民女子バレーボール大会 第36回市民男子バレーボール大会 U-13プロGRESSリーグ中国2016(サッカー) 第5回天野カップ中学生ソフトテニス研修大会(団体) 栗原平木山野球クラブ交流戦大会 2016HiFAユースリーグU-15(サッカー) 第19回びんご社会人リーグ(サッカー)(8/28・9/4・11) 第20回尾道ライフソフトバレーボール交流会 平成28年度尾道市スポーツフェスティバル 第45回市民ソフトボール大会(8/28・9/11)	びびびび 向長 御ソ
27日(土)	2016JリーグU-14サザンクロスA(サッカー) 中国弁護士連合会野球大会 オータム少年サッカー大会(尾三)	びび 向長
28日(日)	東部サッカーリーグ(9/4・11) 広島医療メイト杯(テニス) 第39回西日本軟式野球大会尾道地区予選会(9/4) 第50回全西日本競技ダンス尾道大会 平成28年度尾道市スポーツフェスティバル 第37回市民硬式卓球大会	びびびび 向長
29日(月)	トップス広島技術向上スクール講演会	び

9月1日(木)	第4回広島県年金受給者協会久保年金 グラウンドゴルフ同好会グラウンドゴルフ親睦会
2日(金)	尾道さつき会親睦ソフトバレー大会
3日(土)	平成28年度中国地区小学生バドミントン大会広島県予選会 尾三地区高等学校新人陸上選手権大会兼広島県高等学校 新人陸上競技選手権大会尾三地区予選会(～9/4) 2016HiFAユースリーグU-15(サッカー) 日本弁護士会連合会野球大会予選 尾三地区高等学校ソフトテニス新人選手権大会兼 広島県高等学校新人選手権大会尾三地区予選(～9/4) 第28回広島県小学生総合体育大会ミニバスケットボール女子部
4日(日)	2016三原フレンドリーカップ(バレーボール) 第34回ミスノオープンソフトボール広島県大会尾道地区予選会
6日(火)	尾道グラウンドゴルフ長月大会
8日(木)	でんゆうグラウンドゴルフ月例大会(県東部地区)
10日(土)	高円宮杯U-15プロGRESSリーグ2016(サッカー) 平成28年度中国六大学野球秋季リーグ戦(～9/11) 第2回尾道スポーツ少年団バレーボール交歓大会
11日(日)	高円宮杯U-15サッカーリーグ2016HiFA広島県ユースリーグ 第15回市P連親睦ソフトバレーボール大会 第9回フレッシュびんご中学生ソフトテニス研修大会(団体) 第40回広島県民体育大会バドミントン競技尾道予選会

び：県立びんご運動公園 (☎0848-48-5446)
 向長：長者原スポーツセンター (☎http://bingo-sportspark.com/0848-48-5677)
 向：向島運動公園 (☎0848-44-6700)
 因：因島運動公園 (☎0845-24-3216)
 御体：御調体育センター (☎0848-76-2111)
 御ソ：御調ソフトボール球場 (☎0848-76-2111)

芸術・文化

図書館の催し

■中央図書館(☎0848-37-4946)

●上映会「火曜名画座」

日 8月23日(火) 18:30~『レベッカ』
月 9月13日(火) 18:30~
『地上より永遠に』

●おのみちライブラリーコンサート

「夏の終わりのJAZZ NIGHT」
Take Five・枯葉・夕暮れのオノミチ ほか
日 9月3日(土) 19:00~20:00
出演 サウンドトレジャー・バンド

■向島子ども図書館(☎0848-44-0114)

●折り紙教室 テーマ「花火」

日 8月20日(土) 10:30~11:30
講師 亀田早苗さん、高橋志典さん
(折紙作家)

■因島図書館(☎0845-22-8660)

●「島の映画館 因島座」

日 8月20日(土) 10:30~
『汚れなき悪戯』
月 8月27日(土) 10:30~
『武器よさらば』

●親子アニメ上映会

日 8月21日(日) 10:30~
『ウルトラマン1』
月 8月28日(日) 10:30~
『ウルトラセブン1』

対児童とその保護者 定30人

●ライブin図書館

日 8月21日(日) 14:00~14:30

因島ギターアンサンブルによる演奏、「メヌエット」「椰子の実」「冬のソナタより・最初から今まで」ほか

●ギャラリーin図書館

「弓削植物画クラブ展」

日開催中~8月31日(水)

因水彩植物画作品18点を展示

●夏休み企画展

日開催中~8月31日(水)

因市立美術館連携・岩合光昭関連本とねこの本、日本遺産「芸予諸島よみがえる村上海賊の記憶」

※村上海賊関連本としまなみ海道沿線地域の観光パンフレットを展示。

音楽のまちづくり ギャラリーコンサート

■「夕涼み ピアノの調べ ~動物たちのパーティー~」

日 8月19日(金) 17:30~

場しまなみ交流館

出演 戸梶美穂さん(ピアノ)

曲目 サンサーンス/
動物の謝肉祭 ほか

※小さなお子さんも大歓迎。

申間しまなみ交流館

(☎0848-25-4073)



第6回尾道文学談話会 橋本竹下の漢詩

日 9月19日(祝) 18:30~20:00

場尾道市立大学美術館 定20人

講師 鷹橋明久

(尾道市立大学日本文学科准教授)

日 9月16日(金)

申間尾道市立大学美術館

(☎0848-20-7831)

おのみち文学の館「文学記念室」 山下陸奥特別展示

尾道市出身の山下陸奥(1890-1967年)は、竹柏会(佐佐木信綱主宰)短歌誌『心の花』にて、川田順・木下利玄の選により、高位入選を続け、その後、短歌誌『一路』を主宰した歌人です。

日 8月19日(金)~9月12日(月)

9:00~18:00(入館は17:30まで)

因命日である8月29日を中心に、書籍や遺品等ゆかりの品を展示

料一般300円、中学生以下無料

場文化振興課

(☎0848-20-7425)

文学記念室

(☎0848-22-4102)

音楽のまちづくりおのみち コンサートのお知らせ

未来の音楽授業!アキラ塾

10月10日(祝) 15:00~

場ベル・カントホール

夢の授業が開講!
作曲家の脳ミソ探検100分間!



岡崎裕美(うた)



宮川彬良(ピアノ)
(C)Mikako_ISHIGURO

成田達輝&萩原麻未 デュオコンサート

10月15日(土)

14:00~

場しまなみ交流館

バッハ/パルティータ第3番、
ベートーヴェン/ヴァイオリン
ソナタ第9番、
ブラームス/ハンガリー舞曲、
サラサーテ/ツイゴイネル
ワイゼン



成田達輝(ヴァイオリン)
(C)Hiroki_Sugiura



萩原麻未(ピアノ)
(C)Akira_Muto

【チケット発売開始】8月10日(水)~(予定) 【各公演料金】一般2,000円、18歳以下1,000円

場しまなみ交流館(☎0848-25-4073)



写楽と豊国

一役者絵と美人画の流れ一

平成 28 年 8 月 20 日 (土) ~ 10 月 2 日 (日)

- ※開館時間：9時～17時（入館は16時半まで）
- ※休館日：月曜日（祝日の場合は開館）
- ※会期中有効
- ※本券提示により1名無料
- ※コピー不可

東洲斎写楽「中山三郎の宮城野」

尾道市立美術館<公印省略>

招待券

尾道市立美術館

写楽と豊国一役者絵と美人画の流れ一

8月20日(土)～10月2日(日)

左の招待券を切り取り、市立美術館で提出いただくと、一人1回入館無料となります。

キリトリ線

日本遺産普及啓発行事

「日本遺産尾道の箱庭 浄土寺から太鼓の音を響かせる」

浄土寺において、世界的な太鼓奏者林英哲氏の奉納太鼓や浄土寺特別公開、文化財講演会等を開催します。

日 9月17日(土)

▶林英哲氏奉納太鼓 10:00～

場 浄土寺本堂

▶林英哲氏公演 ①14:00～②18:00～

場 浄土寺方丈 定各回250人 料8,000円

園 林英哲和太鼓奉納演奏会実行委員会

(☎084-930-4227)

日 9月18日(日)

▶浄土寺特別公開 ①13:00～②14:00～③15:00～

定各回20人※要申込。

日 9月24日(土)

▶濱田宣氏講演会「海龍寺と浄土寺の秘仏～木造千手観音立像と木造十一面観音立像～」

14:00～ 場 海龍寺 ※要申込。

日 9月17日(土)・18日(日)

▶日本遺産パネル展 場 浄土寺境内

園 尾道市歴史文化まちづくり推進協議会

(☎0848-20-7492)

第17回絵のまち尾道四季展 作品募集



第16回展尾道賞(グランプリ) 「小休止」土肥健次

テーマ

尾道の風景、風俗、祭り、行事などで、その特徴を取り入れたもの

募集作品 一人3点以内。15～20号までの平面絵画作品で未発表に限る

出品料 1点につき4,000円

応募資格 作品搬入時に満18歳以上の人(高校生を除く)

搬入期間 11月25日(金)～27日(日) 10:00～16:00

搬入場所 かおり館(千光寺公園内)

賞 尾道賞(グランプリ)100万円/1点、金賞50万円/1点、銀賞30万円/2点、銅賞20万円/3点、小林和作奨励賞10万円/1点、奨励賞5万円/10点、企業奨励賞5万円/数点

園 絵のまち尾道四季展運営委員会事務局 (市立美術館内☎0848-23-2281)

尾道市立美術館 ☎0848 23-2281

時間 9:00～17:00(入館は16:30まで)
休館日 月曜(祝日は開館)

■特別展「写楽と豊国一役者絵と美人画の流れ」

日 8月20日(土)～10月2日(日)

料一般800円、高校・大学生550円、中学生以下と70歳以上(要年齢確認)は無料

圓鰐勝三彫刻美術館 ☎0848 76-2888

時間 9:00～17:00(入館は16:30まで)
休館日 月曜(祝日の場合は翌日)

■常設展Ⅱ「圓鰐勝三と動物展」

日 開催中～9月4日(日)

料 大人400円、高校生300円、中学生以下と70歳以上(要年齢確認)は無料

平山郁夫美術館 ☎0845 27-3800

時間 9:00～17:00(入館は16:30まで)
休館日 無休

■館藏品展「平山郁夫の原点 瀬戸内とシルクロード」

日 開催中～10月7日(金)

料 一般900円、高校・大学生400円、小・中学生200円(市内小・中学生無料)

尾道市立大学美術館 ☎0848 20-7831

時間 10:00～18:00
休館日 水・木曜(祝日は開館)

■In Focus7-卒業生の現在-

尾道市立大学大学院修了生2名の作品を展示します。

日 9月17日(土)～10月23日(日)

なかた美術館 ☎0848 20-1218

時間 9:00～17:30(入館は17:00まで)
休館日 月曜(祝日の場合は翌日)

■コレクションプラス 海景

日 開催中～10月2日(日)

料 一般800円、中学・高校・大学生300円(市内学生無料)

耕三寺博物館 ☎0845 27-0800

時間 9:00～17:00(入館は16:30まで)
休館日 無休

■夏季企画展 百鬼夜行の世界

日 開催中～9月4日(日)

料 大人1,400円、高校生800円、中学生以下無料(耕三寺見学込)

尾道商業会議所記念館 ☎0848 20-0400

時間 10:00～18:00
休館日 木曜(祝日は開館)

■第30回企画展示「商都尾道 航路今昔物語 ～なつかしの連絡船模型に思いをはせる～」

日 開催中～10月26日(水)

本因坊秀策囲碁記念館 ☎0845 24-3715

時間 10:00～17:00(入館は16:30まで)
休館日 火曜(祝日は開館)

■呉清源先生ゆかりの碁盤展示中

料 大人300円、中学生以下無料

おのみち歴史博物館 ☎0848 37-6555

時間 10:00～18:00(入館は17:30まで)
休館日 火曜(祝日は開館)

■企画展 知られざる尾道仏教美術「尾道の仏教美術で見る仏教天文学入門編」

日 開催中～9月4日(日)

料 一般200円、共通500円、中学生以下無料※会期変更の可能性あります。

■料金や申込方法の記載のないものは無料または申込不要です。

日 日時期間

申 申込方法

場 場所

対 対象

問 問い合わせ先

内 内容

定 定員

電 電話

料 料金

材 材料

フ 予約

ア クス

持 持ち物

参 参考

電 電子メール

ホ ホームページ

特別展

「圓鏢勝三 幻想の世界展」

9月6日(火)～12月4日(日)

右の招待券を切り取り、圓鏢勝三彫刻美術館で提出いただくと、一人1回入館無料となります。

全クリトリ線

招待券

特別展
「圓鏢勝三 幻想の世界展」

平成28年9月6日(火)～平成28年12月4日(日)

※開館時間：9時～17時(入館は16時半まで)
※休館日：月曜日(祝日の場合は翌日休館)
※会期中有効
※本券提示により1名無料
※コピー不可

圓鏢勝三彫刻美術館<公印省略>

情報アラカルト

催し・募集など

INFO

お知らせ



建設工事・物品購入等入札参加資格審査追加申請受付(平成28年度)

9月5日(月)～9日(金)

8:30～12:00、13:00～17:00

※郵送の場合は9月9日(金)必着。

場(工事等)契約管財課、(物品等)財務課、因島総合支所市民生活課、瀬戸田市支所住民福祉課

※詳しくは市ホームページをご覧ください。

申 園 契約管財課(☎0848-38-9282)

財務課(☎0848-38-9324)

水道メーターの取り替えをしています

計量法の規定により、有効期間満了となる水道メーターの取り換えを行っています。

市が「尾道管工事協同組合」に業務委託して行いますので、費用は掛かりません。

※作業員は、水道局発行の「名札」と「検満メーター取替業務受託者証」を携帯しています。

園 水道局工務課

(☎0848-37-9302)

(仮称)向島子育て支援センター運営事業者募集

募集期間 受付中～8月19日(金)

応募資格 市内のNPO法人等の団体

委託開始 平成28年11月(予定)

選考方法 プロポーザルによる審査

※詳しくは、市ホームページをご覧ください。

申 園 子育て支援課

(☎0848-38-9215)

税関で通貨・証券などを返還しています

終戦後に外地より引き揚げてきた人が税関などに預けた通貨や証券などをお返ししています。

心当たりのある人は、お問い合わせください。

■返還している通貨・証券など

・上陸地の税関・海運局に預けた通貨・証券類

・帰国前に在外公館などに預けた通貨・証券類のうち、日本に返還されたもの

園 〒722-0002 古浜町27-13

尾道地方合同庁舎内福山税関支署尾道糸崎出張所

(☎0848-23-2792)

EVENT

催し



女性のための防災パネル展



(公財)プラン・インターナショナル・ジャパン
災害において女性がどのようなことで困っていたかを調べ何が必要かなどについて展示しています。

9月1日(木)～28日(水)

8:30～17:15

※土・日・祝日は休館。

場 人権文化センター

園 人権文化センター

(☎0848-37-2631)

ジン・マサフスキーの「サイレント・コメディ・マジック」

9月10日(土) 18:30～19:40

場 尾道市市民会館

出演 JIN OFFICE(神雅喜)

料 3,900円※要申込。

申 園 尾道子ども劇場

(三藤☎090-8363-9213)

今治市大三島での自転車競技会に伴う交通規制

9月8日(木)に、今治市大三島で「第51回全国都道府県対抗自転車競技大会」を開催します。

幹線道路をコースとした競技開催のため、一時交通規制を実施します。

ご迷惑をおかけしますが、ご理解とご協力をお願いします。

規制日時 9月8日(木) 8:00～13:00頃

規制区間 大三島島内の県道51号と国道317号

※詳しくは、お問い合わせください。

園 愛顔つなぐえひめ国体今治市実行委員会事務局

(☎0898-36-1733)

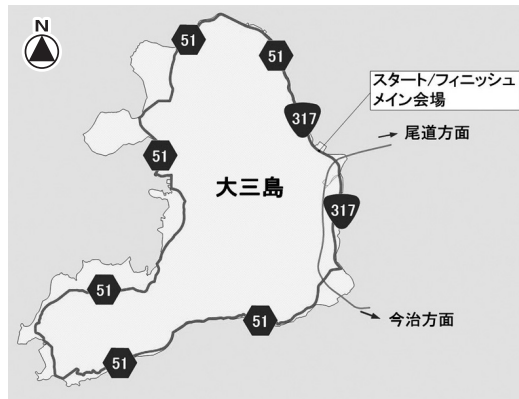

火まつり

8月27日(土)
17:00~

火に照らされた夜の砂浜に、水軍跳楽舞、鎧武者が集結します。
因島村上水軍陣太鼓の披露や大松明の練りまわしも行われ、クライマックスには花火が打ち上がります。



因島水軍まつり

8月28日(日)
8:30~

村上水軍が伝令船として使用していた木造船「小早」によるレースが行われます。
優勝チーム当てクイズやバザールも開催。
■無料体験小早
12:00~13:00



海まつり

※会場には駐車場がありません。臨時駐車場をご利用ください。

因島水軍まつり実行委員会(因島総合支所しまおこし課内 ☎0845-26-6212)

9月24日(土) 9:00~12:30

むかいしま女性サイクリング 恋で走って島めぐり散走

自転車で楽しい、おいしい、気持ちいいコトを感じよう!

場 市民センターむかいしま
※駐車場に限りがあるので、乗り合わせて集合してください。

対 小学4年生以上の女性
※小学生は保護者同伴。
コース

A:風になるんじゃコース約26km(走行時間95分)
B:よもそろ・わくわくコース約15km(走行時間80分)

定 70人(Aコース:20人、Bコース:50人)

料 大人500円、小学生250円(当日払い)

※自転車を借りる場合は、別途レンタサイクル利用料金が必要(要予約)

持 飲み物、ヘルメット(自転車持込の場合)

申 所定の申込書をFAXか郵送、メールで

締 8月31日(水)

申 問 〒722-8510 向島町5531-1

向島支所しまおこし課

(☎0848-44-0112)

FAX 0848-44-2569)

✉ mksm.okoshi@city.onomichi.hiroshima.jp



9月17日(土) 17:00~20:30

第18回せとだ観月会

場 旧南小学校グラウンド・海岸、ベルベデールせとだ

内 太鼓演奏、浦安の舞、ぼんぼり展示、月見団子の振る舞い など

問 せとだ観月会実行委員会
(瀬戸田支所しまおこし課内
☎0845-27-2212)



9月22日(祝) 9:00~
里山尾道ウォークinみつぎ

秋の里山風景を楽しみながら歩いてみませんか。
集合場所 尾道ふれあいの里コース

A:里山の名水コース(7km)

B:里山名水・いきいきロード健脚コース(12km)

※アップダウンあり。

定 各150人

料 大人500円、小学生以下250円※要保護者同伴。

申 本庁か各支所、市ホームページにある申込書を郵送かFAX、メールで

締 9月8日(木)

申 問 〒722-0392 御調町市245

御調支所まおこし課(☎0848-76-2922)

FAX 0848-76-0286)

✉ mtg.okoshi@city.onomichi.hiroshima.jp



■料金や申込方法の記載のないものは無料または申込不要です。
日 日時期間 場 場所 対 対象 内 内容 定 定員 料 料金 持 持持物 締 締切
申 申込方法 申 申込先 問 問い合わせ先 電 電話 FAX FAX フォックス 料 料金 持 持持物 締 締切
申 申込方法 申 申込先 問 問い合わせ先 電 電話 FAX FAX フォックス 料 料金 持 持持物 締 締切
申 申込方法 申 申込先 問 問い合わせ先 電 電話 FAX FAX フォックス 料 料金 持 持持物 締 締切
申 申込方法 申 申込先 問 問い合わせ先 電 電話 FAX FAX フォックス 料 料金 持 持持物 締 締切
申 申込方法 申 申込先 問 問い合わせ先 電 電話 FAX FAX フォックス 料 料金 持 持持物 締 締切
申 申込方法 申 申込先 問 問い合わせ先 電 電話 FAX FAX フォックス 料 料金 持 持持物 締 締切
申 申込方法 申 申込先 問 問い合わせ先 電 電話 FAX FAX フォックス 料 料金 持 持持物 締 締切
申 申込方法 申 申込先 問 問い合わせ先 電 電話 FAX FAX フォックス 料 料金 持 持持物 締 締切
申 申込方法 申 申込先 問 問い合わせ先 電 電話 FAX FAX フォックス 料 料金 持 持持物 締 締切

カローリング&国際交流2016

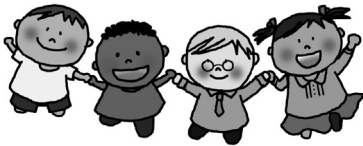

- 日 9月11日(日) 9:30~13:30
- 場 マリン・ユース・センター
- 対 市内在住か通学している児童とその保護者
- 定 6組(2~5人のグループで申込)
- 持 体育館シューズ、タオル、飲み物
- 申 申込書をFAXかメールで
- 締 8月25日(木)
- ※詳しくはお問い合わせください。
- 申 尾道市国際交流推進協議会
(秘書広報課内)
- ☎ 0848-38-9395
- FAX 0848-38-9294
- ✉ koho@city.onomichi.hiroshima.jp

健康ウォーク 「親子で歩く こんぎつねの世界」

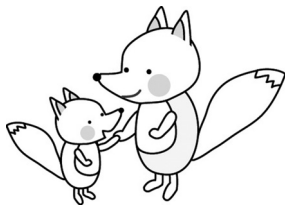

- ヒガンバナ咲く御調川を「こんぎつね」になって歩こう
- 日 9月22日(祝) 9:30~12:30
- 集合場所 みつぎいこい会館
- 対 6~12歳児と保護者
- 内 いきいきロードウォーキング(2~3km程度)、フェイスペイント、紙芝居、おはぎ試食など
- 定 20組
- 料 親子1組300円
- 申 電話かFAXで
- 締 9月9日(金)
- 申 尾道市御調保健福祉センター
(☎0848-76-2235
FAX 0848-77-0033)

今治市へ行こう!

姉妹都市

ちびっ子のまうま祭

日本最少の在来馬で、今治市の指定文化財である野間馬と触れ合うお祭りです。ご家族そろってお楽しみください。

- 日 9月10日(土) 9:50~16:00
- 場 のまうまハイランド(今治市野間甲8)
- 問 のまうまハイランド (☎0898-32-8155)



まぜこぜ島づくり会議 「これ、できます」でつながろう!

災害で被災したとき、見知らぬ人同士が助け合うために自分にできることを表明するゼッケンを使ってコミュニケーションを図る方法を学びます。

- 日 9月1日(木) 18:30~21:00
- 場 瀬戸田市民会館 定100人
- 講師 内海慎一さん
- 問 まぜこぜ島づくり会議実行委員会 (☎0845-26-6022)



「自分ができること」を書いて被災者に知ってもらいます

LECTURE etc... 教室・講座

茶道(裏千家)講座

- 日 第1・3火曜日 19:00~20:50
- 対 市内在住か勤務先のある15~35歳未満の人(学生は除く)
- 講師 武田純枝さん
- 定 10人 料 1ヵ月1,000円
- 申 参加費を添えて申込
- ※新規会員は別途登録料800円が必要。
- 申 尾道市勤労青少年ホーム (☎0848-22-5396/13:00~21:00)

文化財講座Ⅱ 「光明寺で聞く村上海賊」

- 日 9月4日(日) 14:00~16:00
- 場 光明寺(東土堂町2-8)

内 講演、宝物殿見学
講師 山内 譲さん(松山大学教授・村上海賊魅力発信推進協議会会長)

- 定 100人
- 料 500円(宝物殿拝観料含む)
- 問 文化振興課 (☎0848-20-7425)

シルバー人材センター 剪定講習会

- 日 9月5日(月)~7日(水) 9:00~16:00
- 場 市内の緑地(予定地:栗原町)
- 対 市内在住の60歳以上の人
- 定 15人
- 料 1,330円(傷害保険料)
- 締 8月29日(月)
- 申 尾道市シルバー人材センター (☎0848-20-7700)



介護認定調査員(嘱託)募集

市では、要介護認定申請者の自宅や医療機関等を訪問し、介護認定に必要な調査を行う調査員を募集します。

募集人員 1人程度

勤務時間 月～金曜の
9:00～15:49

勤務場所 因島総合支所因島福祉課

応募資格 介護支援専門員、保健師、(准)看護師、社会福祉士、介護福祉士のいずれかの資格を有している人または介護経験者で、車の運転ができる人

応募方法 履歴書と資格証明書の写し(資格取得者のみ)を提出

☎ 722-2392

因島土生町7-4 因島福祉課
(☎0845-26-6218)

向島町・瀬戸田町海洋センターのPR映像やポスター作品を募集

募集期間 受付中～10月21日(金)

作品部門 向島町・瀬戸田町海洋センターをテーマにした作品

①「PR映像」各センターのいいところや自慢などを90秒以内にまとめたもの

②「キャッチコピー入りポスター」各センターをPRするポスター。キャッチコピーは必須。A4サイズ以上、画材・色数は自由。パソコンで制作した作品も可。

申込方法 各海洋センターにある応募用紙に必要事項を記入し、向島町・瀬戸田町海洋センターに提出

☎ 722-0073 向島町

11098-289 向島運動公園
(☎0848-44-6700)

〒722-2416 瀬戸田町林19-5

瀬戸田町B&G海洋センター

(☎0845-27-3735)

尾道オリジナルピンチョスを考えよう



尾道の食材を使ったピンチョス(一口サイズのフィンガーフードや小皿料理)とノンアルコールドリンクを「尾道オリジナル・ピンチョス(ドリンク)」として認定するコンテストを開催します。

応募方法 所定の用紙にレシピ等必要事項を記入し、完成写真を添えて応募

応募期限 9月2日(金)必着

※詳しくは、市ホームページをご覧ください。

☎ まちづくり推進課

(☎0848-38-9223)

農地中間管理事業を活用してみませんか

農地中間管理機構を介して農地の貸し借りをすることができる、農地の新しい貸し借りの仕組みです。

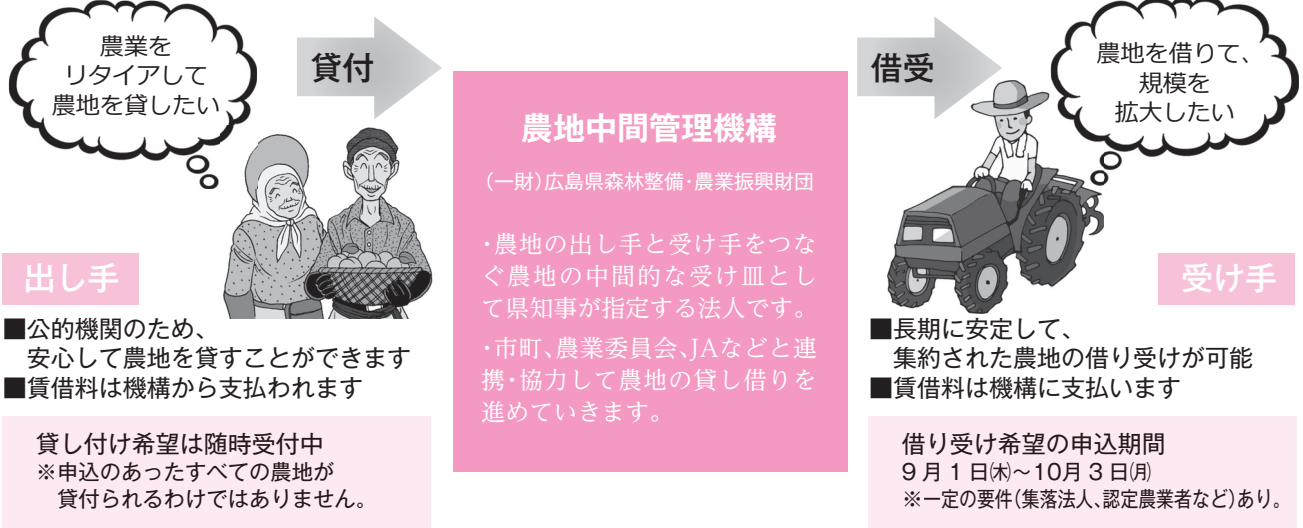

☎ 農林水産課 (☎0848-38-9473)
(一財) 広島県森林整備・農業振興財団
(農地中間管理機構) (☎082-541-6192)

■ 料金や申込方法の記載のないものは無料または申込不要です。
☎ 申込方法 申込先 場場所 対対象 内容 定定員 料金 料料金 保持持参物 電子メール HP ホームページ

尾道地域企業合同説明会 参加求職者募集

企業の人事担
当者と個別ブ
ースにて面接



日 8月23日(火)

13:30~16:30

場 びんご運動公園健康スポーツセ
ンター

対 全ての就職希望者[来春大学等新
卒予定者・既卒者・一般求職者
(パートを含む)]

参加予定社 約100社

申 尾道市ふる里就職促進協議会
事務局(商工課内)
☎0848-38-9183)

環境ワークショップ 参加者募集

環境づくりの指針となる「尾道市
環境基本計画」の改定に向け、市民
の皆さんの意見をお聞きします。

日 9月3日(土) 13:30~16:30

場 尾道市市民会館

対 市内在住か市内に通勤・通学する
18歳以上の人

定 24人程度

申 「住所、名前、年齢、性別、電話番号」
を電話か郵送、メールで

締 8月23日(火)

申 尾道市722-8501

久保一丁目15-1 環境政策課
(☎0848-38-9434)

✉ kankyo@city.onomichi.hiroshima.jp

お役立ち情報集「出たもん勝ち」 掲載情報募集中

地域のイベント
や活動への参加を
促す情報をまとめ
た冊子「出たもん勝
ち」を各支所などで
配付しています。



この冊子を更新
するにあたり、誰でも利用できる場
所やサークルなどの情報を募集し
ています。

申 「内容、連絡先」をメールで

締 8月31日(水)

申 尾道市健康推進課

(☎0848-24-1962)

✉ kenko@city.onomichi.hiroshima.jp

みんなが輝くために

176 いじめをなくしていくために

今から30数年前の1980~1985年頃、校内暴力が社会問題となっていました。今は「いじめ」が大きな社会問題となっています。

当時、私は小・中学生でしたが今日のような「いじめ」は身近ではなかったように思います。ただ、悪口を言ったりからかったり、また一時的な仲間外しや喧嘩等のトラブルはありました。先生方は、太っている・走るのが遅いなど、身体的なことでも人をからかったりすると、大変怒って注意や指導をされていました。子どもながらに、いけないことだと理解はしていましたが、面白いし、周りの友達にうけるからつい言うってしまう感じでした。

その時のことは、相手を深く傷つけ「いじめ」の始まりだったと思います。このことが大人になって分かり、本当に悪いことをしたと思い、同窓会で顔を合わせたときは、とても申し訳ない気持ちになりました。

今日の「いじめ」は強い立場の者が弱い立場の者をいじめる、いわゆる「いじめっ子」「いじめられっ子」

の固定的関係は存在しなくなり、誰でもが「いじめ」の対象者になっています。内容もライン等のSNSの使用により水面下で行われ、陰湿化しています。また、相手が苦しむことを楽しんでいるとも言われています。

「いじめ」をする方には、たいしたことではないと思っても、受ける方は悩み、苦しみ、場合によっては自ら命を絶つこともあります。いじめてもよい理由は存在しません。

今も、「いじめ」の解消に向け教育現場や保護者を中心に関係機関で取り組みが行われていますが、解消に向かっているとは言えない状況です。

将来ある子どもたちのため、この問題を各家庭や地域の問題としてみんなで考える必要があると思います。一人ひとりがそれぞれの立場で何をしなければならぬか考え、取り組んでいけばきっといい結果に結びつくと思いませんか。

皆さんの感想やご意見をお寄せください。

〒722-0041 防地町26-24

人権推進課(☎0848-37-2631)

尾道市職員採用候補者試験
公立大学法人尾道市立大学職員採用候補者試験



1次試験は10月16日(日)です

平成29年4月採用予定職員採用候補者試験(第1次試験)を10月16日(日)に実施します。
 9月1日(木)に、採用予定の人数、受験資格などの詳細をホームページでお知らせするとともに、市役所等で試験案内の配布を始めます。
 申込受付期間は、9月2日(金)~23日(金)の予定です。
 ※詳しくは、広報おのみち9月号でお知らせします。

☎職員課(☎0848-38-9342)

公立大学法人尾道市立大学事務局総務課(☎0848-22-8380)

**差し押さえ品を
ネット公売します**

市税等の滞納処分により差し押さえた「自動車」などを、ヤフー株式会社が提供するインターネット公売(官公庁オークション)を利用して売却します。

参加申込期間 8月18日(木)

13:00~9月2日(金) 23:00

※参加申込をしなければ入札に参加できません。

入札期間

・せり売り(自動車): 9月9日(金)

13:00~12日(月) 23:00

・入札(不動産): 9月9日(金)

13:00~16日(金) 13:00

■下見会(自動車のみ)

実際に現物を確認できます。

☎ 8月25日(木) 10:00~15:00

場 市役所本庁舎前

※詳しくは、市ホームページをご覧ください。
 いただくか、お問い合わせください。

☎ 収納課

(☎0848-37-2600)

HP Yahoo!官公庁オークション

<http://koubai.auctions.yahoo.co.jp/>

おのみちde愛♥プロジェクト

~尾道市結婚応援フォーラム~

▶対象 25~45歳の独身の人(男性は市内在住か勤務先のある人)



☎ 10月23日(日)
13:00~17:00

☎ セミナー、
トークパーティー

☎ 男女各30人

☎ 9月30日(金) 抽選



☎ 11月23日(祝)
終日

☎ レモンの収穫体験と
トークパーティー

☎ 男女各20人

☎ 10月31日(月) 抽選

※場所・料金など、詳しくは市ホームページをご覧ください。

☎ 子育て支援課(☎0848-38-9205)

**広島県統計グラフコンクール
作品募集**

身の回りの出来事や興味のあることをテーマに、統計グラフの作成(ポスター作成)に挑戦してみませんか。

応募資格 小学生、中学生、高校生、大学生および一般

提出先 政策企画課か広島県総務局統計課

☎ 9月5日(月)必着

※詳しくは県ホームページをご覧ください。

☎ 広島県総務局統計課

(☎082-513-2524)



**手話落語と講演会
納涼落語会**

全国落語行脚で、コミュニティーの大切さを訴えます。

☎ 8月30日(火)

① 14:00~15:30

② 19:00~20:30

場 総合福祉センター

講師 林家とんでん平(落語家)

☎ 青山

(☎090-4572-6728)

■料金や申込方法の記載のないものは無料または申込不要です。
 ☎ 申込方法 申込先 場 場所 対 対象 内 内容 定 定員 料 料金 持 持参物 電 電子メール 郵 郵切 HP ホームページ

尾道市立総合医療センター職員採用候補者試験

〒722-8503

尾道市新高山三丁目1170-177

尾道市病院事業局試験委員会(尾道市立市民病院庶務課内 ☎0848-47-1155(代表))

☎http://www.onomichi-hospital.jp/

尾道市立市民病院

試験職種	採用予定人数	受験資格	受付期間	試験日
A. 助産師兼看護師	10人程度 ※第1回~第3回 試験の総数。	保健師助産師看護師法による助産師免許及び看護師免許を有する人又は平成28年度実施の国家試験で免許取得見込みの人	〔第1回〕 8月15日(月)~ 26日(金)	〔第1回〕 9月4日(日)
B. 看護師		保健師助産師看護師法による看護師免許を有する人又は平成28年度実施の国家試験で免許取得見込みの人	〔第2回〕 11月7日(月)~ 18日(金)	〔第2回〕 11月26日(土)
C. 専門・認定看護師	選考基準を満たした人	保健師助産師看護師法による看護師免許を有する人で、次のいずれかに該当する人 (1) 日本看護協会の専門看護師制度において、専門看護師として認定登録されている人 (2) 日本看護協会の認定看護師制度において、認定看護師として認定登録されている人	〔第3回〕 12月19日(月)~ 平成29年1月6日(金) 時間 8:30~17:15(必着) ※土・日・祝日を除く。 ※複数回の試験申込は できません。	〔第3回〕 平成29年1月15日(日) 〔会場〕 尾道市立市民病院
D. 診療放射線技師	1人程度	診療放射線技師法による診療放射線技師免許を有する人又は平成28年度実施の国家試験で免許取得見込みの人	8月15日(月)~ 26日(金)	9月4日(日)
E. 臨床検査技師	2人程度	臨床検査技師等に関する法律による臨床検査技師免許を有する人又は平成28年度実施の国家試験で免許取得見込みの人	〔時間〕 8:30~17:15(必着) ※土・日曜を除く。	〔会場〕 尾道市立市民病院

〒722-0393

尾道市御調町市124

尾道市病院事業局試験委員会(公立みつぎ総合病院総務課内 ☎0848-76-1111(代表))

☎http://www.mitsugibyoin.com/

公立みつぎ総合病院

試験職種	採用予定人数	受験資格	受付期間	試験日
病院事務	1人程度	昭和57年4月2日から 平成11年4月1日までに 生まれた人	8月12日(金)~ 25日(木) 〔時間〕 8:30~17:15(必着) ※土・日曜を除く。	■1次試験 9月18日(日) ■2次試験 10月17日(月) 〔会場〕 公立みつぎ総合病院

くらしの窓

健康・福祉

子育て

スポーツ

芸術・文化

情報アラカルト

相談

相談

内 容	日 時	場 所	申込・問い合わせ先
弁護士相談【要予約】 (法律相談全般) ※受付は8月17日(水)から。 ※相談時間は15分。	9月5日(月)13:00~15:00	尾道市役所	秘書広報課 ☎0848-38-9395
	9月16日(金)13:00~15:00		
	9月2日(金)13:00~16:00	御調支所	
	9月7日(水)13:00~16:00	向島支所	
司法書士相談【要予約】 (土地・建物の登記ほか) ※相談時間は30分。	9月13日(火)13:00~16:00	向島支所	
	9月15日(木)13:00~16:00	御調支所	
	9月20日(火)13:00~16:00	尾道市役所	
	9月21日(水)13:00~16:00	因島総合支所	
行政相談 (国等に対する意見ほか。行政相談委員が対応)	9月2日(金)13:00~16:00	因島総合支所	
	9月9日(金)13:00~16:00	瀬戸田支所	
	9月12日(月)13:00~16:00	尾道市役所/向島支所	
弁護士法律相談【要予約】 ※利用には収入などの条件あり。 ※相談日の1週間前の10:00から予約受付。	9月14日(水)10:00~16:00	広島地方裁判所尾道支部内 (新浜一丁目)	広島弁護士会尾道地区会 ☎0848-22-4237
	9月28日(水)10:00~16:00		
東部地域県民相談室 (離婚・相続・借金・近隣トラブルほか)	第2・第4月曜(祝日を除く) 10:00~12:00、13:00~16:00	広島県尾道庁舎1階 (古浜町)	東部地域県民相談室尾道支所 ☎0848-25-2011(※1)
行政書士無料相談会 (相続・遺言・農地法その他許認可手続きほか)※相談時間は30分。	10月1日(土)10:00~16:00	総合福祉センター	広島県行政書士会尾道支部 ☎0848-29-6514
人権相談 (差別や近隣とのめごとなどの人権問題ほか。人権擁護委員が対応)	9月14日(水)13:00~16:00	因島総合支所	広島法務局尾道支局 ☎0848-23-2883
	9月26日(月)13:00~16:00	尾道市役所	
	9月27日(火)13:00~16:00	瀬戸田支所	
くらしサポートセンター尾道 (働きたくても働けない、経済面等で生活に困っているほか。)	月曜~金曜(祝日を除く) 9:00~16:00	総合福祉センター	くらしサポートセンター尾道 ☎0848-21-0322
子育て世代包括支援センター“ほかほか” (妊娠・出産・子育て)	月曜~金曜(祝日を除く) 8:30~17:15	総合福祉センター	健康推進課 ☎0848-36-5003
青少年相談室 ※来所・訪問相談可。 (子どもの非行・学業・感情・家庭・いじめ)	月曜~金曜(祝日を除く) 9:00~15:30	青少年センター (旧筒湯小学校内)	青少年センター ☎0848-37-9459
年金相談(公的年金制度全般)【要予約】 ※予約締切時間は、希望日の2日前 (土・日・祝日を除く)の12:00まで	火・木曜 10:00~15:30	尾道市市民会館(※2)	三原年金事務所 ☎0848-63-4111
	月曜 10:00~15:30	因島総合支所	
	金曜 10:00~15:30	向島支所	
消費生活相談(電話相談可)	月曜~金曜(祝日を除く)9:00~12:00、13:00~17:00		尾道市消費生活センター☎0848-37-4848
一日若者しごと館【要予約】 (就職等に悩みを持つ若者向け相談。職業適性診断など)	8月18日(水)、9月1日(水)・15日(水) 12:30~16:30	尾道市役所分庁舎	商工課 ☎0848-38-9183
	尾道しごと館(夜間相談)【要予約】 (就職・転職等に悩みを持つ人の相談。職業適性診断など)		
因島一日職業相談会	8月18日(水)、9月1日(水)・15日(水)18:00~19:50	因島総合支所	因島しまおこし課☎0845-26-6212
	8月16日(火)、9月20日(火)16:30~19:20		
就職支援セミナー (応募書類作成・面接対策・実践コースなど)	8月17日(水)、9月21日(水)10:00~15:00		ハローワーク尾道 ☎0848-23-8609
	月3回(お問い合わせください)	ハローワーク尾道	
	月1回(お問い合わせください)	因島市民会館	

※1 東部地域県民相談室については、月曜以外の平日は広島県生活センター(☎082-223-8811)でも相談できます。

※2 8月11日(水)は祝日のため、8月12日(木)を代替日として開催します。

◆総合福祉センターにおいても、各種相談を行っています。☎0848-21-0322

就職相談

■料金や申込方法の記載のないものは無料または申込不要です。
 日 日 時間 場所 対象 内容 電話 定員 料金 材料金 保持 持ち物 電子メール HP ホームページ
 日 日 時間 場所 対象 内容 電話 定員 料金 材料金 保持 持ち物 電子メール HP ホームページ

消費生活 相談 ファイル

～「お金が返ってくるのでATMへ」は還付金詐欺！～

＜相談内容＞

自宅に市役所の職員を名乗って電話があり、「あなたに医療費の還付があるが、手続きされていない。期限は今日までとなっている。」などと急がされ、近くの病院のATMに行き、そこから指定の電話番号へ連絡するよう指示された。不審に思い「市に確認する。」と言ったら切れた。

＜アドバイス＞

電話で市役所や税務署などの公的機関を名乗り、医療費や税金の還付金があると言ってATMに誘導し、お金を振り込ませようとする「還付金詐欺」が後を絶ちません。ATMから連絡し、指示どおり操作をすると、還付金を受け取るどころか逆に大金を振り

込まされてしまいます。ATM管理者の注意が行き届きにくい、スーパーやコンビニ、病院等の無人ATMを指定されることが多くなっています。

- ・還付金がATMの操作で返還されることは絶対にありません。
- ・「お金が返ってくるので携帯電話を持ってATMへ」と言われたら詐欺です。
- ・このような不審な電話があったら、すぐに警察や消費生活センター等に相談してください。

■消費生活に関するトラブル等について、気軽にご相談ください

☎尾道市消費生活センター

(市役所分庁舎2階 商工課内 ☎0848-37-4848)

「道きれい そんな所は人きれい」

8月は「道路ふれあい月間」です。道路はきれいに、安全に利用しましょう。

☎国土交通省道路交通管理課
(☎03-5253-8111)



消防団員募集

18歳以上60歳未満で、市内在住が勤務している人であれば入団できます。最近では、女性の入団も増えてきました。充実した生活を送りたい人、これから何か始めたい人、皆さんの入団をお待ちしています。

☎ 申 問 地元消防団、消防局警防課 (☎0848-55-9122)



自衛官等募集

募集種目		資格	受付期間	試験日
防衛大学校	推薦	高卒(見込含)21歳未満の 学校長推薦者	9/5(月)~8(木) 必着	9/24(土)、25(日)
	総合選抜	高卒(見込含) 21歳未満の者		【一次試験】9/24(土)

※その他の募集種目は、広報おのみち7月号をご覧ください。

☎ 自衛隊広島地方協力本部尾道出張所 (☎0848-22-6942)

🌐 <http://www.mod.go.jp/pco/hiroshima/>

今月の納税等

納期限= 8/31(水)

- 市 県 民 税 ②
- 国民健康保険料 ②
- 介護保険料 ②
- 後期高齢者医療保険料 ②

市内の交通事故(7月28日現在)

平成28年広島県交通安全年間スローガン
こんばんは 早めのライトで ごあいさつ

	件数	死者	負傷者
平成28年	207	5	250
昨 年	246	6	302

住民基本台帳人口[7月28日現在]

世帯 65,034世帯

人口 141,673人(男68,227人、女73,446人)

※詳しくは、市ホームページに掲載しています。

尾道市役所	0848-38-9111	浦崎支所	0848-73-2001
因島総合支所	0845-22-1311	消 防 局	0848-55-0119
御 調 支 所	0848-76-2111	水 道 局	0848-37-8700
向 島 支 所	0848-44-0110	尾道市立市民病院	0848-47-1155
瀬戸田支所	0845-27-2211	公立みつぎ総合病院	0848-76-1111
百 島 支 所	0848-73-2701		

代表電話

はじめまして 私たちが「地域おこし協力隊」です

人口減少や高齢化等の進行が著しい地方に都市住民を受け入れて委嘱する総務省の制度で、尾道市では7月1日にこの2人を委嘱しました。

「地域おこし協力隊」って？
地域おこしの活動支援や農林漁業の応援、住民の生活支援など、「地域協力活動」に従事してもらい、併せて、その定住・定着を図りながら地域の活性化へつなげていきます。



**Mitsugi
御調**

兵庫県加古川市出身

なりうら まゆ
成浦 麻友さん

大学時代に地域福祉を学び、地域活性化に興味を持ちました。
空き家を活用したコミュニティづくり、道の駅でのイベントなど、人が集まる機会を作り、新たなつながりを構築し、御調町にもっと興味をもっていただけるように活動していきます。
人と人とのつながりを大切にしまちづくりをしていきたいと思ひます。
初めての一人暮らしですが、一日でも早く御調町に溶け込み、皆さんと一緒に御調町を盛り上げていきたいと思ひます。
一生懸命、全力で頑張りますので、どうぞよろしくお願ひします！

ひとこと
趣味は旅行、野球観戦で、尾道を知ったのも旅行がきっかけでした。バレーボールの経験があり、体力には自信があります。



**Setoda
瀬戸田**

東京都世田谷区出身

もり せいら
森 聖羅さん

笑顔とひたむきな前向きさが私の長所です。
瀬戸田の景色と人柄の暖かさに惹かれ、地域おこし協力隊に着任いたしました。
目標はしおまち商店街を便利で活気のある、住民の方はもちろん、観光客も足を延ばしたくなる憩いの場所にする事です。
私一人で出来ることは大層なことはありませんが、瀬戸田の皆様と一緒にであればよりよいまちづくりが出来ると思っています。
一日でも早く瀬戸田のためになる人材になるよう日々精進いたしますのでよろしくお願ひします！

ひとこと
名前が年齢の割にはキラキラネームなので覚えやすいと思ひます。気軽に名前前で呼んで頂けると嬉しひです。

**地域おこし協力隊って
どんな活動をするの？**

都市地域から過疎地域等へ人材を受け入れ、地域ニーズや課題解決に関する地域活動を行いながら定住・定着を図ります。

【任期】
平成28年7月1日から平成29年3月31日まで
※最長3年を限度に再任あり。

【瀬戸田町での活動内容】
瀬戸田支所しまおこし課に在籍し、地域の人と連携し、しおまち商店街の空き店舗等の活用、地域資源（レモンなど）を活用した食・商品の開発、地域の魅力を発信する島のツアーの商品化などに取り組む活動への参画・サポートなど、地域の新たな魅力やにぎわいを創出する活動を行います。

【御調町での活動内容】
御調支所まちおこし課に在籍し、地域の人と連携し、道の駅の魅力を向上させるための商品開発、農業の担い手不足解消につながる定住施策などによる地域活性化の取り組み、里山空き家バンクの運営団体と連携した活動などを行います。

副政策企画課
☎0848-38-1943(5)

