

こ う ほ う
おのみち

Onomichi City 平成30年(2018)

No.1036
1月号

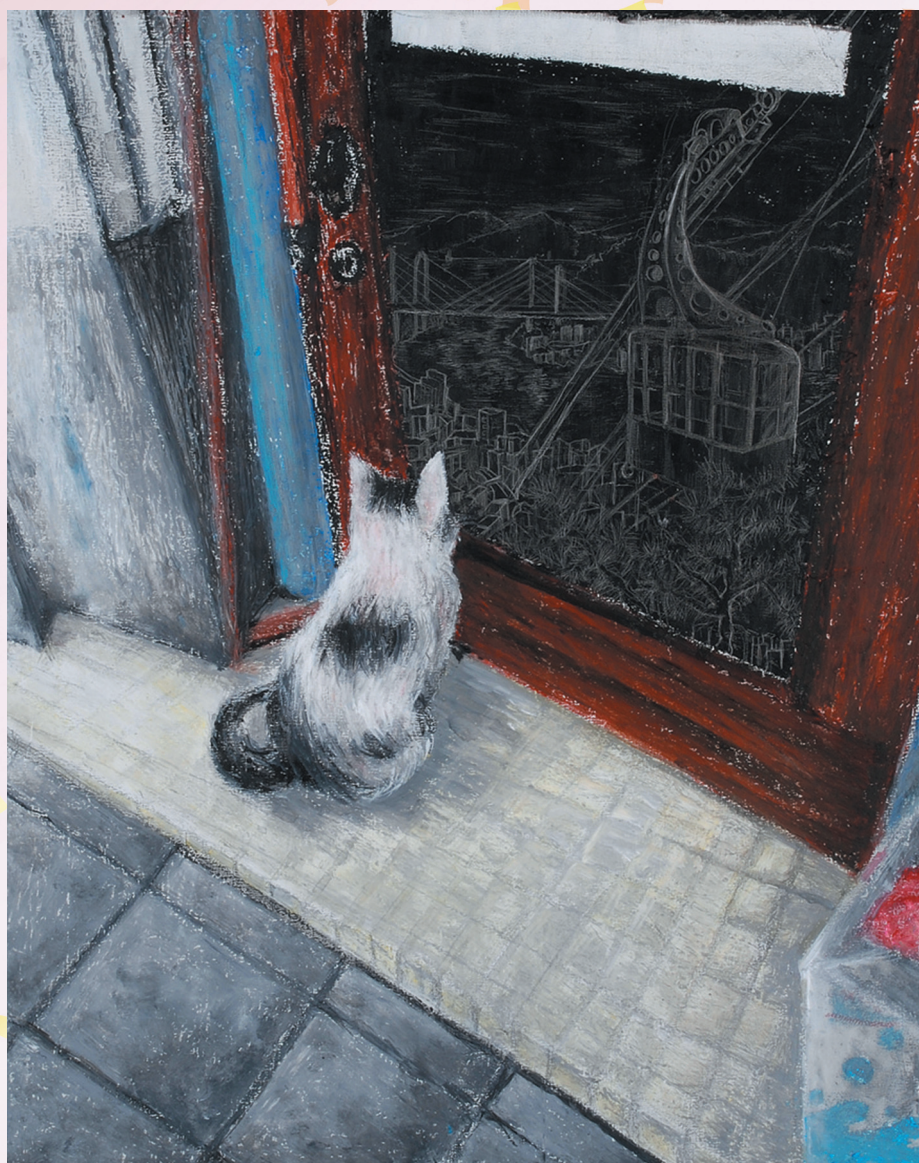

特集

第9回高校生絵のまち
尾道四季展

尾道賞・秀作紙上展



更なる飛躍を市民の皆様とともに 目指してまいります。

新春を迎え、謹んで年頭のご挨拶を申し上げます。

市民の皆様におかれましては、希望に満ちた新年をお迎えのこととお慶び申し上げます。

旧年中は、本市行政に対し、温かいご理解とご協力を賜り、深く感謝を申し上げます。

さて、昨年は新たな「尾道市総合計画」を策定し、より住みよいまちを目指したスタートの年でした。

安心して子どもを産み育てられるよう、15歳までの子ども医療費の助成をはじめ、子育て世代包括支援センターの整備等により、妊娠・出産期から子育て期にわたる様々な支援の充実に取り組みました。

さらに、台中市との友好交流覚書締結等の国際交流の促進、百島みんなの家、東生口公民館の建設、新庁舎の着工といった市民生活を支える施設整備を着実に進めてまいりました。

また、本市が市民の皆様と進めているまちづくりが追い風となり、JR西日本の豪華寝台列車トワイライトエクスプレス「瑞風」の尾道駅への停車、豪華客船「ガンツウ」の就航、スマートフォン向けアプリ「ソラとウミのアイダ」に代表されるように、多様なメディアに本市が取り上げられるなど、民間の意欲的な事業展開を呼び込んでいます。

本年、尾道市は、明治31年(1898年)に県内で2番目に市制を施行してから120周年の節目の年を迎えます。6月には花いっぱい全国大会、10月には国際サイクリング大会、11月には北前船寄港地フォーラムを開催するなど、国内外から多くのお客様をお招きすることとなります。

来年(2019年)には尾道港開港850年、尾道駅新駅舎の完成、再来年(2020年)には新しい本庁舎も完成するなど、本市にとって大変重要な期間となります。

これらを好機と捉え、更なる飛躍を市民の皆様とともに目指してまいりますので、本年もよろしくお願い申し上げます。

今年一年が、皆様にとりまして幸多き一年になりますよう心からお祈り申し上げ、年頭のご挨拶といたします。

尾道市長
平谷 祐宏





「身近で開かれた議会」を目指し、 議会改革に取り組みます。

新年明けましておめでとうございます。

市民の皆様には、輝かしい新春を健やかに迎えのことに心からお慶び申し上げます。

また、日頃から市議会の各般にわたる活動に対しまして、格別のご理解やご協力をいただき、厚くお礼申し上げます。

昨年を振り返りますと、国内では、7月に九州北部豪雨が発生し、福岡県と大分県を中心に甚大な被害をもたらしました。本市でも、9月の密集地連続火災において、多くの方が被害に遭われております。改めまして、被災地の一日も早い復興を心からお祈り申し上げるとともに、被災された方々に心からお見舞い申し上げます。

さて、尾道市におきましては、本年は、市制施行120周年を迎える節目となる年になります。将来にわたり、この歴史と伝統を持つ美しい尾道を守り、住みよいまちを築くため、今後も、財政の健全化に向け、持続可能な行財政運営を求めるなど、議会の果たすべき使命と役割は更に大きくなると予想されます。

市議会においては、議会基本条例に掲げる「身近で開かれた議会」を目指し、議会改革に鋭意取り組んでおります。なかでも、議会運営の活性化や議会、議員活動の効率化を目的として、昨年からはタブレット端末の導入に向けたプロジェクトチームを設置し、調査研究を行っております。早期導入を検討するとともに、各種情報提供に要する時間の短縮やペーパーレス化による経費削減に努めてまいります所存でございます。

市民の皆様のご意見、ご要望を真摯に受け止め、市政に反映させてまいりますので、本年もご支援、ご鞭撻を賜りますようよろしくお願い申し上げます。

年頭にあたり、市民の皆様のご健勝とご多幸をお祈り申し上げまして、新年のごあいさつとさせていただきます。



尾道市議会議長
吉田 尚徳



もくじ

新年ごあいさつ 2

特集

第9回高校生絵のまち尾道四季展入賞作品紙上演 5

市税等の申告相談 8

くらしの窓 10

口座振替領収済通知書の廃止

健康・福祉 14

血液さらさら大作戦／御調地区保健福祉大学

子育て 16

就学援助／入学通知書の発送

スポーツ 19

みつぎ駅伝／向島駅伝

芸術・文化 20

文楽ワークショップ／囲碁まつり

情報アラカルト 22

公民館利用申請／パブリックコメント募集

相談 26

「食」を切り口に村上海賊の魅力を発信



12月17日(日)、日本遺産シンポジウム「村上海賊の食文化創造」が因島市民会館で開催されました。因島村上家当主の村上典史さんの進行でトークショーが行われ、文化庁の日本遺産大使で料理人の村田吉弘さんと三國清三さんが、しまなみ海道の食材を使った新料理をお披露目しました。食を通じた魅力発信について意見交換がされ、来場した約650人にも新料理「おこぜ茶漬け」「玉子グリーンレモン」の試食が提供され、皆さんおいしいと満足されていました。

また、アトラクションでは、能島、来島、因島の三島村上の太鼓が競演し、会場を盛り上げました。



人の動き[12月20日現在] ※()内は前月比。



世帯 64,732世帯 (-25)
 人口 男性 67,116人 (-47)
 女性 72,154人 (-40)
 計 139,270人 (-87)

市内の交通事故 [12月20日現在]

平成30年広島県
 交通安全年間スローガン
 危ないよ
 スマホじゃなくて 周り見て

件数 316件 (-76)
 負傷者 405人 (-89)
 死者 2人 (-5)

※()内は前年比。

今月の納期限 1/31(水)

市 県 民 税 ④
 国民健康保険料⑦
 介護保険料⑦
 後期高齢者医療保険料⑦

今月の表紙



全国21道府県68校の高校生が、若くみずみずしい感性で尾道の風景を描いてくれました。表紙は、県立福山誠之館高等学校に通う西原叶望さんの作品です。317点の中から選ばれた尾道賞10点・秀作10点を今月の特集で紹介しています。

市長表敬訪問／敬称略



第97回全国高等学校ラグビーフットボール大会出場

(12月27日～平成30年1月8日=大阪府)
 尾道高等学校ラグビー部



青年海外協力隊

(1月～平成32年1月=パナマ)
 檀上成美

代表電話

尾道市役所 0848-38-9111 百島支所 0848-73-2701
 因島総合支所 0845-22-1311 浦崎支所 0848-73-2001
 御調支所 0848-76-2111 消防局 0848-55-9120
 向島支所 0848-44-0110 尾道市立市民病院 0848-47-1155
 瀬戸田支所 0845-27-2211 公立みつぎ総合病院 0848-76-1111

第9回高校生絵のまち 尾道四季展

全20点

尾道賞・秀作紙上展

(敬称略)

絵になるまちとして、多くの文人墨客が訪れて風景を描いた「尾道」。

次代を担う若者に、尾道を描いてもらおうと平成12年から2年に1回開催しています。

今回は、全国21道府県68校より317点の応募があった中、尾道賞10点・秀作10点・入選130点が決定しました。

📍高校生絵のまち尾道四季展実行委員会事務局
(市立美術館内 ☎0848-23-2281)

第9回高校生絵のまち尾道四季展(尾道賞・秀作・入選作品展)を1月14日(日)まで、尾道市立大学美術館・ギャラリー都・工房尾道帆布「space帆」・尾道市立大学サテライトスタジオで開催しています。また、同会期中には、尾道市民センターむかいしまロビー・JR新尾道駅市民ギャラリーにて、過去の尾道賞作品の一部も展示しています。いずれも鑑賞無料。

尾道賞



「組合い」田村くるみ
県立戸手高等学校(広島県)
アクリル



「レトロな細道」河野玲
県立熊野高等学校(広島県)
アクリル

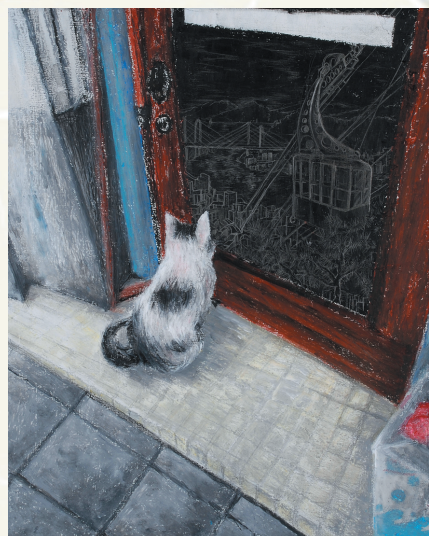

「猫と面影」西原叶望
県立福山誠之館高等学校(広島県)
アクリル



「君とまた座りにこよう」中部安梨
県立岩国高等学校(山口県)
アクリル

尾道賞



「灯笼」花坂亜美
前橋市立前橋高等学校(群馬県)
油彩画



「森の中」橘高万葉
県立小野高等学校(兵庫県)
油彩画



「結い」石川七海
県立安芸府中高等学校(広島県)
アクリル



「溶解」刀谷拓実
神戸市立六甲アイランド高等学校(兵庫県)
デザイン



「ヒミツの抜け道」安藤風花
県立岩国高等学校(山口県)
アクリル



「尾道シャッター」林萌衣
県立総社南高等学校(岡山県)
アクリル

秀作



「神様の展望台」
木下美沙希
真颯館高等学校
(福岡県)
油彩画



「帰り途」
井野千聖
県立前橋東高等学校
(群馬県)
油彩画

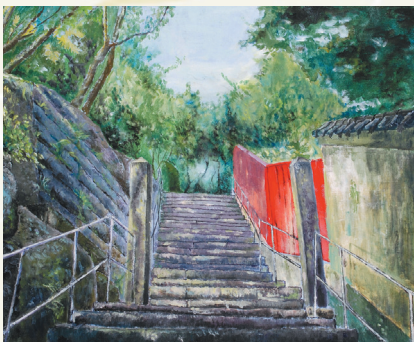

「Light」
土川大貴
広島市立基町高等学校
(広島県)
油彩画



「夕暮れ小路」
宮本陽菜
広島市立基町高等学校
(広島県)
油彩画



「秋と目が合う」渡邊真湖
神戸市立六甲アイランド高等学校(兵庫県)
アクリル



「尾道」中村早詠
京都精華学園高等学校(京都府)
デザイン



「昼下りの路地」眞崎絵玲奈
福山暁の星女子高等学校(広島県)
アクリル



「春、これから」松井文
県立栗東高等学校(滋賀県)
油彩画



「夜行」山里蓮
県立福山誠之館高等学校(広島県)
アクリル



「商店街の午後」野村かなめ
広島市立基町高等学校(広島県)
アクリル

申告相談を2月15日(木)～3月15日(木)に行います。

市・県民税の申告が必要な人

収入がある人

- 平成30年1月1日に市内に住んでおり、前年中に配当、雑、一時などの所得があった人 ※公的年金を除く。
- 医療費・社会保険料などの控除を受けようとする人
- 給与所得があり、給与所得以外の所得が20万円以下の人
- 公的年金等の収入が400万円以下で、公的年金等に係る雑所得以外の所得があり、その所得が20万円以下の人

収入がない人

- 国民健康保険、介護保険などの被保険者
- 非課税証明などが必要な人

所得税の確定申告が必要な人

- 事業所得(営業・農業)、不動産所得がある人
- 土地や建物などの譲渡所得がある人
- 給与所得があり、次のいずれかに当てはまる人
 - 給与収入が2,000万円を超える人
 - 所得の合計(給与所得や退職所得を除く)が20万円を超える人
 - 2カ所以上から給与を受けている人
- 年金受給者で、次のいずれかに当てはまる人
 - 公的年金等の収入が400万円を超える人
 - 公的年金等の収入が400万円以下で、公的年金等に係る雑所得以外の所得が20万円を超える人

申告に必要なもの

- 印鑑 ※スタンプ印不可。
- マイナンバーカードか、通知カードと運転免許証などの身分証明書
- 所得の計算に必要な書類
 - 給与や公的年金等の源泉徴収票(原本)
 - 営業等・農業・不動産所得のある人は収支内訳書・帳簿など ※収支内訳書は事前に作成しておいてください。
 - 個人年金、報酬、配当、一時金などの支払調書・通知書など
 - その他、所得の内訳を証明するもの
- 所得控除を受けるための書類
 - 各種保険料納付済通知書など (国民健康保険、介護保険、後期高齢者医療保険、国民年金保険料納付証明書、任意継続保険料領収証など)
 - 生命保険・地震保険の控除証明書など
 - 寄附した団体から交付を受けた寄附金受領証など
 - 障害者控除を受ける人は障害者手帳など
 - 医療費控除を受ける人は医療費控除に関する明細書
 - ※事前に控除対象となる総額を計算し、保険金などで補填^{ほてん}される額を除いた医療費控除額を計算しておいてください。
 - ※予防接種や健康診断など、治療を目的としない費用は対象になりません。
 - ※セルフメディケーション税制による特例については、広報おのみち12月号に掲載しています。
- 還付申告の場合、申告者名義の口座番号のわかるもの(預金通帳など)
- e-Taxで申告したことがある人は、利用者識別番号が確認できるもの(「確定申告のお知らせ」のはがきなど)

 注意とお願い

■ 申告期間中、市役所窓口では申告書の提出のみ受け付けます。相談は9頁に掲載の各申告相談会場で行ってください。

■ 確定申告が必要な人で、青色申告をする人、住宅借入金等特別控除を受ける人、土地建物等や株式等の譲渡所得がある人などは、市の申告相談会場では受け付けられません。税務署で申告してください。

◆ 関連記事が10頁にあります。



申告には、マイナンバーと本人確認書類が必要です。

申告相談日程・会場

相談時間：[午前] 9:00～12:00 (受付 9:00～11:30)
[午後] 13:00～16:00 (受付13:00～15:30)

※表で指定のある場合を除く。

■尾道総合会場

会場	日程	対象地区	
総合福祉センター	2月	27日(火)	全地域対象 (他の日程・会場で都合の悪い人)
		28日(水)	
	3月	1日(木)	
		2日(金)	
		6日(火)	
		7日(水)	
		8日(木)	
		9日(金)	
		13日(火)	
		14日(水)	
		15日(木)	

■北部会場

会場	日程	対象地区
原田公民館	2月 22日(木) 9:00～12:00	原田町
農村環境改善センター	2月 23日(金)	木ノ庄町、美ノ郷町 ※三成、猪子迫を除く。
御調文化会館	2月 28日(水)	[午前] 大原、公文 [午後] 綾目、山岡
上川辺公民館	3月 1日(木)	[午前] 菅、大塔、仁野、平木、大蔵、中原 [午後] 岩根、大町、三郎丸、白太、本
河内公民館	3月 2日(金)	[午前] 津蟹、福井、徳永、丸河南 [午後] 今田、植野、野間、丸門田
御調文化会館	3月 9日(金)	[午前] 大山田、千堂 [午後] 大田、下山田
		[午前] 貝ヶ原 [午後] 神、国守、高尾
	3月 12日(月)	市、江田、釜窪、花尻、平
	3月 13日(火)	上記日程で都合の悪い人
	3月 14日(水)	
3月 15日(木)		

■向島会場

会場	日程	対象地区	
サンボル尾道	2月 15日(木) 16日(金)	向東町	
市民センター 向島公民館 (むかししま)	2月	20日(火)	向島町
		21日(水)	
	3月	22日(木)	
		5日(月)	
		6日(火)	
		7日(水)	
		8日(木)	
		12日(月)	
		13日(火)	
		14日(水)	
15日(木)			

■東部会場

会場	日程	対象地区
浦崎公民館	2月 19日(月) 20日(火)	浦崎町
百島支所	2月 26日(月)	百島町

混雑の状況によっては、その日の相談に応じられない場合もあります。時間に余裕を持ってお越しください。
※なるべく公共交通機関をご利用ください。



■因島会場

会場	日程	対象地区	
因島市民会館	2月 14日(水) 9:15～16:00	全地域 (税理士による申告受付) ※次の人は税務署で申告してください。 ・青色申告をする人 ・住宅借入金等特別控除を受ける人 ・土地建物等や株式等の譲渡所得がある人など	
中庄公民館	2月	15日(木)	因島中庄町(釜寺、大山、室陣、天権、山口、光水、仁黒鹿浜、青影) 因島鏡浦町、因島外浦町
		16日(金)	因島中庄町(西浦、蘇功、丸池、徳永、新開) 因島大浜町
三庄公民館	2月	19日(月)	因島三庄町(2・3・5・6・7区)
		20日(火)	因島三庄町(1・4・8・9区) 因島棕浦町
重井公民館	3月 5日(月)	因島重井町	
※因島総合支所から会場が変わりました。 因島市民会館	3月	2日(金)	因島土生町(安郷、荒神、長上、長下、宇和部、平木、塩東、一江ノ内、二江ノ内)
		6日(火)	因島土生町 (塩南、塩北、赤上、新生、中央、郷、箱崎)
		7日(水)	因島田熊町 (港、本町、中央、須鼻、西浜、金山)
		8日(木)	因島田熊町 (竹長、西、中、東)
		9日(金)	上記日程で都合の悪い人
		13日(火)	
		14日(水)	
15日(木)			

■生口島会場

会場	日程	対象地区	
瀬戸田市民会館	2月 9日(金) 9:15～16:00	全地域 (税理士による申告受付) ※次の人は税務署で申告してください。 ・青色申告をする人 ・住宅借入金等特別控除を受ける人 ・土地建物等や株式等の譲渡所得がある人など	
東生口公民館	2月 21日(水) 9:00～12:00	因島原町、因島洲江町	
瀬戸田支所	2月	22日(木)	名荷、林、鹿田原、沢、中野
		23日(金)	瀬戸田、高根、垂水、福田、港
	2月 9:00～12:00	26日(月)	名荷、林、鹿田原、沢、中野
		27日(火) 9:00～12:00	瀬戸田、高根、垂水、福田、港
		28日(水) 9:00～12:00	上記日程で都合の悪い人
	3月 1日(木) 9:00～12:00		
	生口島開発総合センター	3月 12日(月) 13:30～16:00	御寺、宮原、荻、田高根

■市民税課(☎0848-38-9154)
因島瀬戸田市民税係(☎0845-26-6227)

施設工事のため ごみ減量のお願い

尾道市クリーンセンターでは、焼却施設の延命化と二酸化炭素排出量の削減を目的として、改良工事を実施しています。

特に2月5日(月)～3月16日(金)の期間中は、焼却炉の1炉を停止して工事を行います。その間、処理しきれない可燃ごみは外部に処理委託の予定です。

皆さんには、より一層のごみ減量にご協力をお願いします。

衛生施設センター
(☎0848-48-2900)



日曜にも受け取れます マイナンバーカード

マイナンバーカード交付案内が届き、暗証番号設定用のはがきを出して7日(祝日を除く)以上経過している人

1月28日(日) 8:30～12:00
今回は2月25日(日)です。

本庁市民課のみ
※市民課以外の各支所が交付場所になっている人は、1月24日(水)までに要連絡。

マイナンバーカード交付通知書兼照会書(交付案内に同封)
・本人確認書類(交付案内参照)
・通知カード(回収)
・住民基本台帳カード(回収・お持ちの人のみ)

市民課(☎0848-38-9102)



ふるさと納税寄附金に対する 返礼品の対象者が変わります

市へ寄附(ふるさと納税)していただいた全ての人に、お礼として市の特産品などをお贈りしていましたが、総務省からの通知の趣旨をふまえ、4月1日(日)より、対象者が市外在住者のみになります。

ご理解とご協力をお願いします。

政策企画課
(☎0848-38-9314)

尾道税務署の確定申告窓口相談等

確定申告の窓口相談・申告書の受付期間(平成29年分)

税 目	日 時	場 所
所得税および復興特別所得税	2月16日(金)～3月15日(木) ※土・日曜を除く。	受付 8:30～16:00 相談 9:00～17:00 尾道税務署
消費税および地方消費税	受付中～4月2日(月) ※土・日・祝日を除く。	

※2月15日(木)以前は、申告会場は設置していません。

※申告書の提出は、郵送か税務署の時間外収受箱への投函でも可能です。
※今回から、税務署主催の因島・瀬戸田の出張相談会場はありません。

◎申告会場は大変込み合います。
国税庁ホームページの「確定申告書等作成コーナー」を利用してe-Taxか郵送での提出が便利です。

平成28年分以降の確定申告書には「マイナンバー(12桁)の記載」と「本人確認書類の提示または写しの添付」が必要です。

※e-Taxを利用の場合は「本人確認書類」は不要です。

平成28年分の所得税等の確定申告書を尾道市の申告相談会場で提出した人は、平成29年分の確定申告から、申告書等用紙に代えて「確定申告のお知らせ」はがきが届きます。

はがきには、確定申告書を作成するために必要な情報が記載されていますので、大切に保管してください。

尾道税務署(☎0848-22-2131)

国税庁ホームページ

<http://www.nta.go.jp/taxanswer/>



野焼きによる火災に注意しましょう

野焼きから建物へ燃え移る火災が多発しています。また、ダイオキシン類などの有害物質を発生させるとともに、悪臭や煙によって周りの住民に大変な迷惑をかけます。

そのため、一部の例外を除いて、野焼きは法律で禁止されています。「例外」の場合でも、必ず消防署への届出が必要です。そのうえで、消火準備をし、周りに燃えやすい物がないよう注意して行いましょう。

届出方法 近くの消防署へ、届出書の提出か電話で

政令で定められている例外的な焼却行為

- ・農業、漁業、林業を営むためにやむを得ないものとして行われる焼却(落ち葉、草、麦わらなど。合成樹脂や油脂類は不可。)
- ・日常生活を営む上で通常行われる焼却で軽微なもの(たき火、バーベキュー、キャンプファイヤーなど。合成樹脂や油脂類は不可。)
- ・風俗慣習上または宗教上の行為を行うために必要な焼却(お焚き上げ、護摩焚きなどの宗教行事やとんど行事などの地域の伝統行事など。)
- ・消火訓練に伴うもの、災害予防、応急対策または復旧のために必要な焼却
- ・国または地方公共団体がその施設の管理を行うために必要な廃棄物の焼却

消防局予防課(☎0848-55-9123)

■料金や申込方法の記載のないものは無料または申込不要です。
●日付時間 申込方法 申込先 場場所 対対象 内内容 定定員 料料金 料料金 持持参物 縮縮切 電電子メール HP ホームページ

Q.1

国民年金制度とは
どんな制度ですか。

A 老後や不慮の事故に対しての生活保障を目的とした制度で、国内に住所がある20歳以上60歳未満の人は全員加入する必要があります。

Q.2

加入手続きは
どうしたらいいですか。

A 20歳の誕生日に、日本年金機構から国民年金加入の案内が送られます。学生や職場を通して加入する年金に入っていない人は、同封の「国民年金被保険者資格取得届」を市役所・支所へ提出してください。

新成人の
皆さんへ

20歳になったら国民年金

☎保険年金課

(☎0848-38-9143)

Q.3

収入が少ないので、保険料を
納めることが難しいときは。

A 申請すれば前年の所得をもとに保険料の納付が猶予されます。学生には「学生納付特例制度」、学生でない50歳未満の人には「納付猶予制度」があります。この期間は将来受け取る年金額には反映されませんが、10年以内であればさかのぼって納付(追納)できます。

Q.4

保険料を納めないと
どうなるのですか。

A いざ年金をもらうとき、必要な資格期間を満たしていないため、受給できなかったり、将来受け取る年金額が少なくなったりします。また、病気やけがで障害が残ったときや死亡したときに、障害年金や遺族年金が受けられない場合があります。

清掃

~毎月1日は
「門前清掃の日」です~

【旧尾道・御調・向島地区】 ☎清掃事務所 (☎0848-48-2900)

【因島地区(原・洲江含む)】 ☎南部清掃事務所 (☎0845-24-0432)

【瀬戸田地区】 ☎南部清掃事務所瀬戸田分所 (☎0845-27-0454)

「休日」ごみ持込・「祝日」ごみ収集のお知らせ

1月の「休日」のごみ持込受付(対象は家庭ごみです。)

27日(土)	御調清掃センター	8:30~11:00
28日(日)	尾道市クリーンセンター	8:30~12:00
	南部清掃事務所	
	瀬戸田名荷埋立処分地	

必ず分別をして持ち込んでください。(資源物・粗大ごみを含む)

※向島クリーンセンター・因島リサイクルセンターは休日の持込受付はありません。

2月12日「振替休日」のごみ収集

月・木曜が「もやせるごみの収集地域」のみ収集します。

※もやせるごみ以外の収集はお休みです。

※2月12日(休)のごみ持込受付はありません。

環境資源リサイクルセンター

(☎0848-48-2212)

10:00~16:30/月・祝日休館

		2月の出張販売
1/21(日) 13:30~	イスの布カバー張り替え教室・自転車かんたん修理教室 料100円(イス)、実費(自転車) ☎3人 持イスの張り替え用布・スポンジ、修理用自転車など	2/3(土) 10:00~14:00 市民センターむかいしま
1/24(水) 13:30~14:30	EMボカシ・EM活性液講習会 ☎10人 糶米のとぎ汁(活性液)	2/9(金) 10:00~14:00 道の駅クロスロードみつぎ
2/1(木) 13:30~15:00	ダンボールで生ごみを堆肥にしよう 料600円 ☎10人 持ダンボール2個	2/13(火) 10:30~14:00 因島総合支所1階ロビー
2/2(金) 10:30~12:00	天ぷら油で石けんをつくろう 料200円 ☎10人 持ビニール手袋、エプロン	2/14(水) 10:30~14:00 瀬戸田市民会館前駐車場
		2/4(日) フリーマーケット【出店者募集中】 10:00~15:00 料金:1区画1,000円 募集店数:7店

平成30年度から「口座振替領収済通知書」を廃止します

これまで、市税・各種料金を口座振替で納付している人に送付していましたが、事務経費削減と省資源化の推進のため、平成30年4月以降に発送するものから廃止します。

今後は、預貯金通帳で振替結果をご確認ください。ご理解とご協力をよろしくお願いいたします。

※特別に口座振替領収済通知書が必要な場合は、担当課へご連絡ください。

廃止する市税・料金等	担当課・問い合わせ先
市県民税	収納課(☎0848-38-9172)
固定資産税・都市計画税	
軽自動車税(継続検査対象車両分を除く)	
市営駐車場使用料	総務課(☎0848-38-9332)
百島し尿収集手数料	清掃事務所(☎0848-48-2900)
し尿収集手数料	南部清掃事務所(☎0845-24-0432)
保育所保育料	子育て支援課(☎0848-38-9114)
放課後児童クラブ利用料	子育て支援課(☎0848-38-9215)
漁業集落排水使用料	農林水産課(☎0848-38-9478)
道路・河川占用料	用地課(☎0848-38-9252)
市営住宅家賃・駐車場使用料	建築課(☎0848-38-9247)
農業集落排水使用料	瀬戸田支所しまおこし課(☎0845-27-2212)
幼稚園保育料	教育委員会庶務課(☎0848-20-7470)

☎職員課(☎0848-38-9461)

健康・福祉

健康相談など

成人健康相談

■市民センターむかいしま

☎ 2月9日(金) 9:30~10:30
13:30~14:30

☎ 健診結果説明、健康相談(保健師)、
栄養相談(栄養士)、骨密度測定など

☎ 健康推進課
(☎0848-24-1962)

こころの相談

■総合福祉センター

●こころの健康・ひきこもり相談
(前日までに申込/☎各日2人)

☎ 1月25日(木) 13:30~16:30
2月6日(火) 13:00~16:00

☎ 対こころの悩みのある人か家族、または概ね
18歳以上のひきこもり状態にある人か家族
担当 精神保健カウンセラー

☎ 健康推進課
(☎0848-24-1962)

■御調保健福祉センター

●こころの相談
(前日までに申込/☎2人)

☎ 1月24日(水) 13:30~15:30
☎ 対こころの悩みのある人か家族

担当 臨床心理士、保健師

☎ 御調保健福祉センター
(☎0848-76-2235)

もの忘れ何でも相談

■御調保健福祉センター※要申込。

☎ 1月18日(木) 13:30~15:00

■ニチエー三成店※要申込。

☎ 1月23日(火) 10:30~11:30

☎ 対認知症状のある人を介護してい
る家族、認知症への不安がある人

☎ 北部地域包括支援センター
(☎0848-76-2495)

東部保健所での相談(要申込)

●B型・C型肝炎ウイルス検査
およびHIV抗体検査

庁舎の耐震工事のため、平成
30年3月まで中止します。

※HIVに関する電話相談は随時
行っています。

●アレルギー疾患相談

☎ 1月16日(火) 13:30~15:30

☎ 生活・栄養相談(お子さんは母
子健康手帳持参)

●精神保健福祉相談

(精神科医師による相談)

☎ 1月17日(水) 13:30~15:30

☎ 広島県東部建設事務所三原支所

☎ 広島県東部保健所保健課

(☎0848-25-2011)

☎ 献血 尾道市献血推進協議会
(☎0848-24-1177)

日時	場所
1/25(木) 10:00~12:00	京泉工業
13:00~15:00	

知って得する！ 血液さらさら大作戦 「脂質異常編」(2回シリーズ)

脂質異常についてもっと知りたいあなたへ！予防、改善のコツを2回シリーズでお伝えします。

■運動編：脂肪を減らす運動のコツ

日 2月5日(月) 13:30～15:30

場 みつぎいきいきセンター

内 講義と運動実技

講師 沖田光昭(公立みつぎ総合病院副院長)、坂本誠さん(健康運動指導士)

持 屋内用シューズ、運動のできる服装、飲み物

■栄養・歯科編：美味しい！ 脂質改善クッキング

日 2月14日(水) 10:00～13:00

場 御調保健福祉センター

内 講義と調理実習

料 300円(調理実習費)

持 エプロン、三角巾

【共通事項】

対 概ね74歳までの市民で、できるだけ2回とも参加できる人

定 15人 締 1月31日(水)

場 御調保健福祉センター

(☎0848-76-2235)

尾道市御調地区 保健福祉大学

■「あきらめ上手は生き方上手」

日 3月3日(土) 13:30～15:00

場 公立みつぎ総合病院

内 陸上自衛隊で心理教官をつとめていた講師が、「心の健康」についてお話しします。

講師 下園壮太さん

(NPOメンタル・レスキュー協会理事 会長)



場 御調保健福祉センター

(☎0848-76-2235)

同行援護従業者養成研修

日 [一般課程]

2月10日(土)・11日(祝)・17日(土)

9:00～17:00

[応用課程]

2月24日(土)・3月3日(土)

9:00～17:00

場 総合福祉センター※2月11日(祝)のみ中央公民館木ノ庄東分館。

定 20人※要申込

料 一般課程：25,000円

応用課程：17,000円

全課程：40,000円

申 問 NPO法人さん・あい

(☎0848-48-5256)

総合事業の訪問・通所 サービス従事者養成研修

平成29年4月から実施している「介護予防・日常生活支援総合事業」の基準緩和型訪問サービスか、基準緩和型通所サービスに従事する人を養成する研修の参加者を募集します。

日 3月10日(土)・11日(日)・18日(日)

場 尾道福祉専門学校

内 研修後に就業の意欲のある人か、すでに就業中で、今後基準緩和型サービスに従事予定の人

定 40人

料 1,000円(資料代)

場 尾道福祉専門学校

(☎0848-37-2222)

場 高齢者福祉課

(☎0848-38-9137)

よつば会家族教室

精神障害者の家族同士が、日頃の悩みや思いを語り合います。

日 1月24日(水) 13:30～15:30

場 市民センターむかいしま

内 精神障害者の家族・当事者、精神障害福祉に関心のある人

場 NPO法人尾道こころネットよつば会事務局

(☎0848-37-6600)

まめまめ通信55 特定保健指導を受けて 内臓脂肪スッキリ解消!

特定保健指導とは？

特定健診の結果から、メタボや生活習慣病のリスクが高い人へ生活習慣の改善を支援するプログラムです。保健師や栄養士が、面接・電話相談で6カ月間サポートします。

血糖値が高めのAさん(68歳・女性)の場合

初回の面接で目標を①体重を記録する②夜20時以降は食事をしない、としました。

6カ月間取り組んだ結果3kgの体重減少、3cmの腹囲減少に成功し、血糖値も改善しました。

・電話や手紙で支援があったから続けられた。

[成功したAさんの言葉] ・昔のスカートが履けて、おしゃれが楽しかった。

・外出が多くなり、クラス会にも行けて嬉しかった。

「内臓脂肪」は、増えすぎると、太った脂肪細胞から“悪玉”の生理活性物質が分泌され、動脈硬化が進み、高血圧症や糖尿病、脂質異常症などの生活習慣病を招きます。

Aさんのように、特定保健指導を受けて、健康的な生活と体を取り戻しましょう。

場 健康推進課(☎0848-24-1962)



高齢者虐待は身近な社会的問題です

尾道市では、高齢者虐待の相談は年間約150件もあり、私たちの身近なところで高齢者や家族が苦しんでいる現状があります。

一人ひとりが身近な問題として介護や認知症について関心を持ち、地域ぐるみ・地域のネットワークで、高齢者と介護者を地域で見守り、支え合っていきましょう。

☎高齢者福祉課(☎0848-38-9137)

こんな時、高齢者虐待が起こりやすくなります

高齢者虐待は、家庭や施設など閉ざされた環境で発生するため、表面化しにくく問題が潜在化しがちです。また、「悪意をもって」虐待しているとは限りません。介護をしている家族などが心身ともに疲労し、追いつめられていたり、高齢者のためと思ってやっていたりすることが、虐待につながっていることもあります。

① 高齢者本人と介護者の

人間関係
両者の性格や、もともとの人間関係の悪さ。



② 経済的な問題

経済状態が苦しい、または高齢者の年金に依存した生活状態。



③ 重い介護負担

重い介護負担や先の見えない不安、仕事・家事と介護を両立することの難しさなどのストレス。



④ 病気や認知症への理解不足

病気・認知症等への理解の不足、親の認知症等を受け入れられないなどで混乱し、厳しく接してしまう。



⑤ 介護者の心身状態

介護者が、体調不良やアルコール依存などの精神的に不安定な状態。



あなた自身が虐待をしないために 介護の負担を一人で抱え込まないで

▶「周囲の協力を得る」

一人で頑張り過ぎないで、家族や周りの人の協力を仰ぎましょう。



▶「専門機関に相談する」

介護は、心身ともに大きな負担になりがちです。一人で悩まず、かかりつけ医やケアマネジャー・地域包括支援センター等に相談しましょう。

▶「いろいろなサービスを利用する」

介護保険サービスやその他のサービスも上手に利用して、介護負担を減らしましょう。

虐待を受けている高齢者の多くに認知症の症状がみられます。本人にあった環境や支援で、不安・ストレスが軽減されると、認知症の症状が安定することもあります。

早期発見・解決のために 地域で支え合おう

▶「見守り、声をかけあう」

高齢者や介護する人を地域で温かく見守り、孤立を防ぎましょう。日ごろから、「おはよう」「こんにちは」のあいさつからはじめましょう。

▶「身近な窓口で相談する」

「虐待かな？」と感じたら、自分一人で悩まず、地域包括支援センター等に相談しましょう。



▶「仲間をつくり情報交換する」

介護を続けるためには、上手な介護の方法を知ることや、なんでも話し合える仲間を持つことも大切です。地域のふれあいサロンや認知症カフェ、民生委員などと、いろいろ情報交換して地域の絆を深めていきましょう。

地域包括支援センターにご相談ください

- 尾道市地域包括支援センター (☎0848-56-1212)
- 尾道市北部地域包括支援センター (☎0848-76-2495)
- 尾道市西部地域包括支援センター (☎0848-21-1262)
- 尾道市東部地域包括支援センター (☎0848-56-0345)
- 尾道市向島地域包括支援センター (☎0848-41-9240)
- 尾道市南部地域包括支援センター (☎0845-24-1248)
- 尾道市南部地域包括支援センター瀬戸田支所 (☎0845-27-3847)



地域包括支援センターは、高齢者の総合相談窓口で、市内7カ所に設置されています。社会福祉士・保健師・主任ケアマネジャーなどが中心となり、必要なサービス利用の紹介や、必要に応じた支援の輪を作るお手伝いをします。高齢者だけでなく、家族・近隣に住む人などからの相談も受けます。

■料金や申込方法の記載のないものは無料または申込不要です。
 日日時期間 場場所 対対象 内内容 定定員 料料金
 申申込方法 申込先 問問合わせ先 電電話 保保険料
 保保険料 フフアアククス 持持参参物 締締切切
 電電子メール HP ホームページ

子育て

子育て応援就職面接会

- 日 2月19日(月) 10:00~11:30
- 場 しまなみ交流館
- 対 子育てをしながら就職を希望する人
- 内 企業の人事担当者と個別ブースで面接ができます。(7社参加予定)
- ※子ども同伴での面接も可。
- ※雇用保険受給中の就職活動実績になります。
- 持 ハローワークカード(お持ちの人のみ)、履歴書(面接希望の事業所ごとに必要)
- 問 ハローワーク尾道 (☎0848-23-8609)

ひとり親家庭パソコン教室 入門編

- 日 **ワード編** 2月18日~3月4日
の日曜 9:30~12:30
- エクセル編** 3月11日~25日
の日曜 9:30~12:30
(各コース3回・全6回)
※どちらか一方でも受講可。
- 場 総合福祉センター
- 内 パソコンの基本操作や文章入力・簡単な表の作成など
- 定 10人
- 講 講師 (株)尾道キャリアスクール
- 受 受講料 5,000円(1コースのみは3,000円)
- 持 筆記用具
- 日 2月9日(金)
- 問 問 母子・父子福祉センター (☎0848-22-8385)

おのみちキッズフェスタ ポスター用絵画募集

- テーマ 自由。ただし、開催時期(夏)にふさわしいもの。
- 応募資格 市内在住の未就学児
- 応募方法 用紙サイズはB5~八つ切り。用紙の裏か別の紙に「住所、名前(ふりがな)、年齢(園所名・組名)、保護者の名前、電話番号」を記載し、郵送・持参ほかで受賞作品
- 大賞作品は「第7回おのみちキッズフェスタ」のポスターとチラシに使用します。
- 日 3月30日(金)
- 問 問 〒722-8501 久保一丁目15-1 おのみちキッズフェスタ実行委員会 (生涯学習課内☎0848-20-7444)

乳幼児健診

健診名	場所	日程
4カ月児健診 (4カ月になる児)	総合福祉センター	1月24日(水)・25日(木)
	御調保健福祉センター	2月8日(木)
	因島保健センター	1月30日(火)
	瀬戸田福祉保健センター	1月19日(金)

※対象者には個別通知します。健診日の1週間前までに通知が届かない場合は、ご連絡ください。なるべく住所地区のセンターで受診してください。

健診名	場所	日程
1歳6カ月児健診 (1歳7カ月になる児)	総合福祉センター	2月7日(水)・8日(木)
	因島保健センター	1月25日(木)
	瀬戸田福祉保健センター	1月19日(金)
3歳児健診 (3歳5カ月になる児)	総合福祉センター	1月17日(水)・18日(木) 2月14日(水)・15日(木)
	瀬戸田福祉保健センター	1月19日(金)

年間日程・対象者については市ホームページをご覧ください。

相談・講習会

行事名	場所	日程	受付時間(終了時間)	対象	備考
乳児健康相談	総合福祉センター	1月22日(月)	9:20~9:40	8~12カ月の児	☑身体計測、育児・栄養相談、ふれあい遊び ☑母子健康手帳 ※御調は保育士によるふれあい遊びはありません。
	13:20~13:40		0~7カ月の児		
	因島保健センター	2月15日(木)	9:10~9:30	8~12カ月の児	
	御調保健福祉センター	2月8日(木)	10:20~10:40	0~7カ月の児	
			13:30~14:00	0~12カ月の児	
離乳食講習会(要予約)	総合福祉センター	1月29日(月)	9:40~10:00 (11:40)	乳児の家族 ☑18人程度※託児あり。	☑調理実習・栄養相談・離乳食の進め方 ☑母子健康手帳・筆記用具・エプロン・マスク・三角巾
母乳相談(要予約)	総合福祉センター	1月16日(火)	13:30~	妊婦か出産後概ね1年6カ月までの市民 ☑5人 ※相談利用は1人2回まで。	☑母乳や卒乳についての相談、2~3人ずつ授乳アドバイス ☑母子健康手帳・タオル2~3枚、ミルクや哺乳びん、赤ちゃんに必要なもの
		23日(火) 30日(火) 2月6日(火) 13日(火) ※変更の場合あり。			
5歳児相談(要予約)	総合福祉センター	1月16日(火)	13:00~	平成25年2月生まれて発達等気になる事がある児 平成25年3月生まれて発達等気になる事がある児 平成25年2月~3月生まれて発達等気になる事がある児	☑通っている市内保育所・幼稚園(市内保育所等に通っていない人は健康推進課へ)
	総合福祉センター	2月1日(木)			
	因島保健センター	1月31日(水)			

【尾道地域(向島を含む)】☑健康推進課 (☎0848-24-1960 ☑0848-24-1966)
【因島・瀬戸田地域】☑因島総合支所健康推進課(☎0845-22-0123)
【御調地域】☑御調保健福祉センター (☎0848-76-2235)

就学援助

市立の小・中学校に在学(入学)する児童生徒の保護者に対して、家庭の事情に応じて、学校で必要な学用品費などの一部を援助する制度です。

[金額は平成29年度の年額です]

■対象

- ・生活保護を受けている人(修学旅行費と医療費のみ対象)
- ・生活保護が停止や廃止になった人
- ・市民税・個人事業税・固定資産税が非課税か減免になった人
- ・国民年金保険料が免除された人
- ・国民健康保険料が減免か徴収猶予された人
- ・児童扶養手当を受けている人
- ・生活福祉資金の貸付を受けている人
- ・雇用保険の失業給付を受けている人
- ・経済的に困っている人(平成29年中の所得が市の基準を下回る世帯)

小学生	援助の内容	中学生
12,990円(1年)	学用品費等	24,590円(1年)
15,220円(2~6年)		26,820円(2・3年)
実費	給食費	実費
実費	修学旅行費	実費
一部経費 (交通費・見学科)	校外活動費	一部経費 (交通費・見学科)
実費 (条件あり)	通学費	実費 (条件あり)
実費 (対象疾病のみ)	医療費 ※医療券交付。	実費 (対象疾病のみ)
40,600円 ※入学前に支給	新入学学用品費	47,400円 ※小学6年時に支給

■申請期限

在校生: 3月15日(木)
 新入生: 4月13日(金)

※中途申請も随時受付。

■申請方法

学校や教育委員会にある「就学援助費申請書」等を学校へ提出
 ※生活保護受給者は、修学旅行費・医療費のみが対象となります。

新入学学用品費のみ入学前に支給します

※生活保護受給中の人は生活保護費により支給されるので、対象になりません。

※入学後、学用品費や給食費など援助が必要な人は「平成30年度就学援助制度」の申請が別途必要です。

■小学校に入学される児童の保護者

対象 2月1日現在市内在住で、「平成29年度就学援助制度」の「準要保護」の基準に該当する人

申請方法 入学通知書発送時に同封している「申請書」を入学予定の市内小学校の入学説明会の時に提出。

※提出が難しい場合、直接教育委員会へ提出。

申請期限 2月9日(金)

支給時期 3月上旬予定

■中学校に入学される児童の保護者

対象 2月1日現在市内在住で、「平成29年度就学援助制度」の「準要保護」の基準に該当する人

申請方法

- ・就学援助の認定を受けている人 手続き不要
- ・就学援助の認定を受けていない人 1月末までに「平成29年度就学援助申請書」を在籍の小学校へ提出。

支給時期 2月末予定

☎教育指導課(☎0848-20-7474)

就学支度資金・修学資金貸付

母子・父子家庭等の子どもが高校、大学に入学・通学するための資金の貸付制度です。

■対象 母子・父子家庭の子、父母のない子、寡婦の子

■申請方法 進学先が確定次第、申請書を提出。連帯保証人を設定し、申請者と進学者ともに面接あり。

※就学支度資金の申請書提出期限は3月15日(木)まで。

■措置期間 卒業後6ヵ月

■償還期間 10年以内

■利子 無利子※償還期限に遅れた場合は違約金が発生。

■申請書提出先 子育て支援課、因島総合支所、御調・向島・瀬戸田の各支所

☎広島県東部厚生環境事務所厚生課
 (☎0848-25-4632)

高校	▶就学支度資金	国公立 150,000円	私立 410,000円
	▶修学資金(月額)	国公立 27,000円	私立 45,000円
大学	▶就学支度資金	国公立 370,000円	私立 580,000円
	▶修学資金(月額)	国公立 67,500円	私立 81,000円

※自宅外通学は加算あり。

向島認定こども園の民営化に係る事業者を募集します

平成31年度からの民営化に向けて、運営事業者を募集します。応募方法などは、市ホームページをご覧ください。

☎子育て支援課(☎0848-38-9414)

■料金や申込方法の記載のないものは無料または申込不要です。
 ☎ 日時期間 場所 対象 内容 定員 料金 保持物 備考
 ☎ 申込方法 申込先 問い合わせ先 電話 定員 料金 保持物 備考
 ☎ フォックス 保持物 備考
 ☎ 電子メール 備考
 ☎ ホームページ

おのみち

子育て支援センター(※)

生きがい活動推進センター
月～金曜9:00～16:00
(祝日、年末年始を除く)
☎0848-37-2409

向島deあそぼう
友達と交流しながら親子であそぼう

2月1日(木)・22日(木)
10:00～11:30

☑市民センターむかいしま
☑未就学児と保護者

いんのしま

子育て支援センター

芸予文化情報センター3階
月～金曜9:00～16:00
(祝日、年末年始を除く)
☎0845-22-1545

おはなし広場 パネルシアター
おにさんだあれ

2月2日(金)
10:30～、15:00～

☑未就学児と保護者

栄養相談
栄養士さんにきいてみよう

2月2日(金)10:00～11:30

☑未就学児と保護者
(毎月実施)

☑食事(離乳食・授乳含む)の相談
や情報交換

リトミック
音をつかってあそぼう

2月9日(金)10:00～11:30

☑歩き始め～2歳半の子と保護者
☑15組

講師 宮本孝子さん(音楽療法士)
☑2/2(金)13:30～

産後ママのヨガストレッチ

2月6日(木)10:00～11:00

☑歩行前の子と保護者
☑10組

講師 嶋田萌菜さん
☑1/23(木)～

みかんちゃんリトミック&
お誕生会

2月16日(金)10:30～11:30

☑未就学児と保護者
講師 村上清美さん

(リトミック研究センター認定講師)

タッチケア
赤ちゃんに触れながら絆を深めよう

2月20日(木)10:00～11:30

☑概ね2～6カ月の子と保護者
☑15組

講師 沖村暁美さん
☑2/13(木)13:30～

親子でつくろう おひなさま

2月21日(木)・22日(木)・23日(金)

10:00～11:00、

14:00～15:00

☑1歳半～未就学児と保護者

作ってあそぼう!おひなさま

2月21日(木)10:00～11:00

☑未就学児と保護者

☑15組

☑2/7(木)～

キラキラ親子体操

2月27日(木)10:00～11:00

☑2歳以上の子と保護者

☑15組

講師 田中悦子さん
☑2/13(木)～

生口島

子育て支援センター

「はっぴい」

旧東生口幼稚園
月・水・金曜9:00～16:00
(祝日、年末年始を除く)
☎0845-28-1345

リトミック
リズムに合わせてあそぼう

2月14日(木)10:00～11:30

☑未就学児と保護者
☑10組程度

講師 宮本孝子さん
☑1/17(木)～

東尾道

子育て支援センター

ベイタウン尾道組合会館内
月～金曜9:00～16:00
(祝日、年末年始を除く)
☎0848-47-5585

親子でつくってみよう!
おにのお面

2月2日(金)10:00～11:00

☑概ね2歳～未就学児と保護者
☑15組

☑1/26(金)10:00～

助産師さんの子育て講座

2月19日(月)10:00～11:30

☑未就学児と保護者・妊婦
☑10組程度

講師 吉廣朱美さん(助産師)
☑1/17(木)～

井戸端会議「わいわい」

2月21日(木)10:00～11:30

☑未就学児の保護者
☑5人程度

コーディネーター 韓彩路さん
(臨床心理士)
☑1/17(木)～

親子でつくってみよう!

おひなさま

2月13日(木)10:00～11:00

☑概ね2歳～未就学児と保護者
☑15組

☑2/6(木)10:00～

楽しい子育てを見つけよう!

2月16日(金)10:00～11:30

☑未就学児と保護者
☑5組

講師 山中見友さん
☑2/9(金)10:00～

向島

子育て支援センター

「はぐ」

旧向東支所内
火・水・金・第3土曜9:00～16:00
(第3土曜前日の金曜、祝日、年末年始を除く)
☎0848-45-1305

親子で一緒にお手玉あそびと
おはなし会

1月20日(土)10:00～11:30

☑未就学児と保護者
講師 横信子さん、おはなしく

らぶほっとけーき
☑お手玉(あれば)

みつぎ

子育て支援センター

「みっけ」

御調文化会館3階

月・火・水・金曜9:00～16:00
(祝日、年末年始を除く)
☎0848-76-0888

講座「手作り布おもちゃを作ろう」

2月6日、13日、20日の火曜
10:00～11:30

☑未就学児の保護者、妊婦
☑各4組程度

☑実費(100円程度)
☑1/15(月)～

親子で一緒に布あそび

1月31日(木)10:00～11:00

☑未就学児と保護者
☑10組

☑家ででもできる布を使った遊び
☑1/17(木)～

はぐで節分の豆まき

2月2日(金)10:00～11:00

☑未就学児と保護者
☑10組

☑1/19(金)～

ベビーヨーガ「はぴはぴ」

2月23日(金)10:00～11:30

☑首座りから歩くまでの子と保護者
講師 吉廣朱美さん(助産師)

☑2/2(金)～

親子でひな祭り飾り作りを楽しもう!

2月26日(月)、27日(火)、28日(水)

9:30～15:30

☑未就学児と保護者

※おのみち子育て支援センター、おのみちファミリー・サポート・センターは、人権文化センター耐震改修工事のため移転しています。

平成30年度新1年生の保護者へ 入学通知書を発送します

◆新小学1年生→住民登録地へ郵送

☑平成23年4月2日～平成24年4月1日 生まれ

◆新中学1年生→小学校を通じて配布

☑平成17年4月2日～平成18年4月1日 生まれ

[次のような場合は教育指導課へご連絡ください]

- ・1月末までに入学通知書が届かないとき
- ・記載事項に間違いがあるとき
- ・転居・転出するとき
- ・特別支援学校へ入学の希望があるとき

※国立・県立・私立の学校へ入学する場合は、「区域外就学届」の提出が必要です。入学する学校の「入学承諾証明書」と印鑑を、教育指導課か因島総合支所因島瀬戸田地域教育課へお持ちください。

☎教育指導課

(☎0848-20-7474)

スポーツ

第9回市民カローリング大会 参加チーム募集

日 1月28日(日) 9:00~
場 長者原スポーツセンター
対 市内在住か市内へ通勤・通学している小学生以上
料 1人500円、小学生300円(3人1組で競技する)
申 所定の申込用紙で **締** 1月22日(月)
申 間 生涯学習課
 (☎0848-20-7499
 ☎0848-37-0233)



第43回みつぎ駅伝大会

日 2月11日(祝) 10:00スタート
場 御調文化会館
対 小学生の部、中学生男子・女子の部、高校生男子・女子の部、地域、一般
内 1チーム6区間をタスキでつなぐ
料 [1チーム]小中学生の部2,000円、高校生の部3,000円、地域の部3,500円、一般の部5,000円
申 市民館か御調支所にある申込書で
締 1月26日(金)
申 間 御調町体育協会事務局(市民館内)
 ☎・☎0848-76-2323
 御調支所まちおこし課
 (☎0848-76-2111)

第3回上平栄道ジュニア育成大会

日 2月11日(祝)
場 尾道うずしおカントリークラブ
対 (一般の部) 市内在住か近隣に住む人(ジュニアの部) 広島県内在住の小学4~6年生、中学生、高校生 **定** 140人
料 一般の部9,500円
 ジュニアの部6,000円
申 所定の申込書をFAXか郵送で 〒722-0202 原田町榎山1069尾道うずしおカントリークラブ (FAX 0848-38-0120)
締 1月26日(金)
間 (一社)尾道市体育協会
 (☎0848-44-6700)
 尾道うずしおカントリークラブ
 (☎0848-38-0041)

第38回向島駅伝大会

日 2月18日(日) 9:00~12:00
場 向島運動公園 **内** 6区間16.7km
部門 向島町地域の部、オープン部の部、女子の部、中学生男子の部
料 [1チーム]3,000円、中学・高校生500円
申 向島運動公園内にある所定の用紙で
締 2月1日(木)
間 向島町体育協会事務局
 (☎本田090-4895-0054)

第24回尾道市民3人チーム ボウリング大会参加者募集

日 2月18日(日) 9:00~
場 松永ベイボウル
対 市民(近隣市町在住者と勤務先のある人を含む)
内 1チーム3人×3ゲーム計9ゲームの合計得点によるボウリング大会
料 1人1,500円 **定** 30チーム
申 松永ベイボウルへ所定の用紙にて
締 2月13日(火)
間 松永ベイボウル
 (☎084-930-0154)

びんご運動公園キッズ スポーツ塾受講生募集中



日 水曜 17:45~18:45
対 小学生 **場** 県立びんご運動公園
内 スポーツなどを通じて運動能力の向上を図ります。 **定** 25名
講師 シンコースポーツ
料 5,600円(全8回)
持 動ける服装、室内シューズ
申 健康スポーツセンターで受付
申 間 県立びんご運動公園
 (☎0848-48-5446)

行事案内

※行事案内は予定のため、変更・中止されることがあります。

1月20日(土)	第65回広島県高等学校バスケットボール新人大会決勝リーグ(~1/21) 2017SFびんご杯(サッカー)(~1/21) 第14回西日本メープルカップ中学生ソフトテニス研修大会(団体)(~1/21) 尾道市スポーツフェスティバル 第32回小学生ミニバスケットボール親善大会男子の部 HiFAユースリーグU-13広島県サッカーリーグ(~1/21)	び び び 長 向
21日(日)	尾道地区剣道後期級位審査会 広島県サッカー協会3級審判認定講習会 尾三地区バレーボールリーグ戦男子の部(3日目)	び び 長
23日(火)	尾道グラウンド・ゴルフ新春大会	び
25日(木)	平成29年度第3回向島運動公園グラウンド・ゴルフ交歓大会	向
27日(土)	平成29年度尾三地区高等学校剣道選手権大会 第27回広島県高等学校体育連盟尾三地区支部チーム駅伝大会 明治安田生命プレゼンツMYサッカー教室 第58回広島県高等学校テニス選手権大会(~1/28) 尾道市スポーツフェスティバル 第32回小学生ミニバスケットボール親善大会女子の部 2018尾道ジュニアバレーボールB&G杯	び び び 長 び び 長 向

び：県立びんご運動公園

(☎0848-48-5446)

http://bingo-sportspark.com/

28日(日)	第21回しまなみソフトバレーボール大会 備後地区ダンス交流会 2018尾三地区少年サッカー大会U-10 第9回市民カローリング大会 平成29年度後期尾道市オープン卓球大会	び び び 長 御体
2月3日(土)	第14回福山ウィンターチャレンジカップ小学生バレーボール大会(~2/4) 2018しまなみ杯U-14(サッカー)(~2/4) 第12回びんごチャレンジカップ中学生ソフトテニス研修大会(~2/4)	び・長 び び
4日(日)	HiFAユースリーグU-15広島県サッカーリーグ(2/11~12)	向
6日(火)	尾道グラウンド・ゴルフ如月大会	び
10日(土)	第31回選抜南部インドアソフトテニス大会 2018尾道蹴球杯U-14/~13(サッカー)(~2/11) 第1回中四国選抜高校テニス大会(~2/11) 尾三地区ミニバスケットボール連盟冬季大会(~2/11) 尾道ジュニアバレーボール交歓大会	び び び 長 向
11日(祝)	第17回広島県小学生インドアソフトテニス大会 東部ダンス交流会	び び

長：長者原スポーツセンター (☎0848-48-5677)

向：向島運動公園 (☎0848-44-6700)

因：因島運動公園 (☎0845-24-3216)

御体：御調体育センター (☎0848-76-2111)

御ソ：御調ソフトボール球場 (☎0848-76-2111)

■料金や申込方法の記載のないものは無料または申込不要です。
 日：日時
 場：場所
 対：対象
 内：内容
 定：定員
 料：料金
 申：申込方法
 申：間
 持：持ち物
 電：電子メール
 縮：縮小
 HP：ホームページ

芸術・文化

図書館の催し

■中央図書館(☎0848-37-4946)

●おのみちライブラリーコンサート ～ママ音楽家による

「ママさんぶる」コンサート～

日 2月3日(土) 19:00～20:00

出演 フルート／安森千恵、クラリネット／古武志保、ソプラノ／秋津智子、ピアノ／伊藤恵里子

曲目 「ふるさとの四季より～冬景色 雪 故郷～」[「マイフェアレディより～踊り明かそう～」][「歌劇カルメンより～カルメンラプソディー～」]ほか

●上映会「火曜名画座」

日 1月23日(火) 18:00～

『海外特派員』

2月14日(水) 18:00～

『グレン・ミラー物語』

定 各日約80人

■因島図書館(☎0845-22-8660)

特別整理のため休館します。

期間 2月7日(水)～14日(水)

●ライブin図書館

日 1月21日(日) 14:00～14:30

出演 月河

曲目 「冬の曲メドレー」「オリジナル曲」ほか 定30人

●島の映画館 因島座

日 1月20日(土) 10:30～『美女と野獣』

1月27日(土) 10:30～

『グレン・ミラー物語』

定 各日30人

●親子アニメ上映会

日 1月21日(日) 10:30～

「うっかりペネロペ『みんなともだち編』」

1月28日(日) 10:30～

「うっかりペネロペ『家族っていいな編』」

対 児童とその保護者 定 各日30人

●子育て支援行事「ハーモニカと読み聞かせ」【要申込】

日 1月30日(火) 10:00～11:00

場 いんのしま子育て支援センター

対 未就園児と保護者

内 親子で楽しめる絵本や紙芝居の紹介と手遊びをします。定20組

講師 ドリームハウス

●宗永真人作品展「みちを探して四季の花と風景」

日 開催中～1月21日(日)

内 水彩画、墨絵 約20点の展示

●昆虫の標本展示が始まります

「蝶(ちょう)も蛾(が)も大好き」

昆虫の美しい姿を見て、自然や環境について考えてみましょう。1年に4回展示替えをします。

日 開催中～3月31日(土)

■向島こども図書館(☎0848-44-0114)

●折り紙教室

日 1月20日(土) 10:30～11:30

内 テーマ「カーリング」

定 15人

講師 高橋志典さん(折り紙作家)、亀田早苗さん(日本折紙協会師範)

●お手玉教室

日 1月28日(日) 14:00～15:00

内 昔遊びの「お手玉」を子ども同士や親子で楽しんでください。

講師 榎信子さん

尾道市立美術館 (西土堂町)

■尾道市立大学美術学科卒業制作展・大学院美術研究科修了制作展

日 2月9日(金)～2月18日(日)

9:00～17:00(入館は16:30まで)
月曜休館(祝日は開館)※会期中無休
☎0848-23-2281

圓鏑勝三彫刻美術館 (御調町高尾)

■常設展Ⅲ

「圓鏑勝三のコレクション展」

日 開催中～3月31日(土)

料 大人400円、高校生300円、中学生以下と70歳以上(要年齢確認)は無料

9:00～17:00(入館は16:30まで)
月曜休館(祝日は翌日)
☎0848-76-2888

平山郁夫美術館 (瀬戸田町沢)

■平山郁夫の原点 瀬戸内とシルクロード

日 開催中～3月20日(火)

料 一般900円、高校・大学生400円、小・中学生200円(市内小・中学生無料)

9:00～17:00(入館は16:30まで)
無休
☎0845-27-3800

尾道市立大学美術館 (久保三丁目)

■卒業制作展・修了制作展

大学での研究成果を発表。卒業・修了生50余名の作品を展示します。

※市内各所で開催。当館では修了制作作品を展示します。

日 2月9日(金)～2月18日(日)

10:00～18:00
会期中無休

☎0848-20-7831

なかた美術館 (潮見町)

■開館20周年記念Ⅲ

ポール・アイズピリ展 アトリエからの夢

日 開催中～2月18日(日)

料 一般800円、中学・高校・大学生300円(市内学生無料)

9:00～17:30(入館は17:00まで)
月曜休館(祝日は翌日)

☎0848-20-1218

耕三寺博物館 (瀬戸田町瀬戸田)

■冬季企画展 宝船版画

日 開催中～3月11日(日)

料 大人1,400円、大学生1,000円、高校生800円、65歳以上1,200円、中学生以下無料(耕三寺見学込)

9:00～17:00(入館は16:30まで)
無休

☎0845-27-0800

尾道商業会議所記念館 (土堂一丁目)

■第33回企画展示「尾道刀工伝～其阿弥と辰房～」

日 開催中～2月28日(水)

10:00～18:00
木曜休館(祝日は開館)

☎0848-20-0400

本因坊秀策囲碁記念館 (因島外浦町)

■吳 清源先生ゆかりの碁盤展示中

料 大人300円、中学生以下無料

10:00～17:00(入館は16:30まで)
火曜休館(祝日は開館)

☎0845-24-3715

おのみち歴史博物館 (久保一丁目)

■所蔵品展Ⅲ

日 開催中～2月4日(日)

料 一般200円、共通500円(映画資料館も観覧可)、中学生以下無料

10:00～18:00(入館は17:30まで)
火曜休館(祝日は開館)

☎0848-37-6555

第15回五色百人一首 しまなみ大会

- 日 1月28日(日) 9:20~12:00
 場 因島大浜公民館
 対 小・中学生
 内 ●競技の部 / 黄色・緑色(小学生の部・中学生の部)
 ●大札ちらしどりの部(小・中学生混合)
 持 名札、筆記用具、くつを入れる袋
 締 1月19日(金)必着
 申 「名前、学年、学校名、申込み責任者名と連絡先」を記入のうえ、メールで。
 〓 yn.amanohashidate@gmail.com
 問 広島県かるた協会
 (田頭 ☎0845-24-3261)

行友李風特別展示Ⅱを 開催しています

- 尾道出身の劇作家。命日である12月13日を中心に、書籍や遺品等ゆかりの品を展示します。
 代表作には「月形半平太」などがあります。
 日 開催中~2月12日(休)
 9:00~17:00(入館は16:30まで)※火曜日休館
 場 文学記念室
 料 300円※中学生以下無料
 問 文化振興課
 (☎0848-20-7425)
 文学記念室
 (☎0848-22-4102)

こんにちは！文楽です。 ~文楽ワークショップ in 尾道~

- 文楽のワークショップと「伊達娘恋緋鹿子~火の見櫓の段~」のミニ公演を開催します。
 日 2月1日(木) 14:00~
 場 市民センターむかいしま
 料 一般500円、中学生以下無料※全席自由
 チケット取扱い 文化振興課、尾道駅観光案内所、ロープウェイ山麓駅観光案内所、尾道駅前バスセンター
 問 尾道市文化協会事務局(文化振興課内) ☎0848-20-7514

第11回尾道文学談話会 「源氏物語」梅枝巻を読む

- 日 2月5日(月) 18:30~20:00
 場 尾道市立大学サテライトスタジオ
 講師 岸本理恵(尾道市立大学日本文学科准教授)
 問 尾道市立大学地域総合センター
 (☎0848-22-8311(代))

音楽のまちづくり

- ギャラリーコンサート
 琴を中心に、三味線・フルート・ギター・ベースなどによる楽器演奏です。
 日 2月16日(金) 19:00~
 場 しまなみ交流館市民ギャラリー
 出演 コトネプロジェクト
 ●NHK交響楽団メンバーによる室内楽コンサート
 日 2月18日(日) 14:00~
 場 しまなみ交流館
 曲目 ブ람ス「ピアノ四重奏第3番」ヘンデル/ハルヴェルセン「パッサカリア」山田耕筰「赤とんぼ」成田為三「浜辺の歌」モンティ「チャルダッシュ」、「ニュー・シネマ・パラダイス」ほか※曲目は変更になる場合があります。
 料 一般2,000円、18歳以下1,000円
 ※未就学児の入場はご遠慮ください。



松田拓之(ヴァイオリン)



坂口弦太郎(ヴァイオリン)



山内俊輔(チェロ)



高橋希(ピアノ)

チケット取扱い しまなみ交流館、ベル・カントホール、おのみちバス駅前バスセンター、マスハラ楽器、坂井文具店、道の駅クロスロードみつぎ、啓文社各店
 チケットぴあ
 (☎0570-02-9999、Pコード:101520)
 ※前売り券販売中
 問 しまなみ交流館
 (☎0848-25-4073)

第72回 本因坊秀策囲碁まつり

日時 3月17日(土)

- 市民センターむかいしま
 13:15~
 ①女流秀策杯アマ予選会
 料2,000円(高校生以下1,000円)
 13:15~ ②指導碁
 料2,000円(高校生以下1,000円)
 ■尾道国際ホテル
 18:00~ ③前夜祭
 料6,000円(高校生以下4,000円)
 ※前夜祭参加者は17日の指導碁は無料。

- 対 「女流秀策杯」は女性のみ、「クラス別競技大会」は女性と中学生以下の男子
 申 「住所、名前(ふりがな)、年齢、電話番号、棋力、参加希望(①と②、④と⑤はどちらかの申込)」を記入のうえ、郵送かFAXで。 締2月16日(金)
 申 問 〒722-2213因島外浦町121-1 本因坊秀策囲碁まつり実行委員会事務局(本因坊秀策囲碁記念館内) ☎・FAX 0845-24-3715

日時 3月18日(日)

- 市民センターむかいしま
 9:00~ ④クラス別競技大会
 料2,000円(高校生以下1,000円)
 ※アマ予選会参加者は無料。
 12:45~ ⑤指導碁
 料2,000円(高校生以下1,000円)
 14:25~ 女流秀策杯決勝戦(公開対局・観覧無料)
 料2,000円(高校生以下1,000円)

■料金や申込方法の記載のないものは無料または申込不要です。
 日 日時 期間 場所 対象 内容 定員 料金 持ち物 電子メール 締切 HP ホームページ

INFO

お知らせ

平成30年度尾道市公民館団体登録利用申請を受け付けます

受付期間 1月22日(月)～2月9日(金)
※土・日曜を除く

場 各公民館(館長を配置していない場合は中央公民館)

対 公民館を月1回以上使用し、原則として5人以上で活動する団体。
※原則、市内在住か通勤・通学していること。運営組織・活動内容・会費などを定めた会則があること。

申 所定の利用申請書と平成30年度「教室・サークル名簿」を提出。

※申請書は、各公民館・中央公民館にあります。

締 2月9日(金)※詳しくは「尾道市公民館団体登録利用要綱」をご覧ください。

申 中央公民館
(☎0848-38-1243)

建設工事等入札参加資格審査追加申請受付(平成29・30年度)

日 2月5日(月)～9日(金)
8:30～12:00、13:00～17:00

場 契約課

申込方法 市ホームページに掲載している申請書を提出。

電子申請の場合は、受付期間中に申請し、2月16日(金)までに添付書類を提出。

※詳しくは提出要領をご覧ください。

申 契約課(☎0848-38-9282)

物品購入等入札参加資格審査追加申請受付(平成29・30年度)

日 2月5日(月)～9日(金)
8:30～12:00、13:00～17:00

※郵送の場合は、受付期間内必着。
財政課、因島総合支所市民生活課、瀬戸田支所住民福祉課
※詳しくは、市ホームページをご覧ください。
財政課(☎0848-38-9324)

ちゅピCOMおのみちが新サービスを始めます

市が出資する第三セクター「株式会社ちゅピCOMおのみち(旧尾道ケーブルテレビ)」では、1月から新たなサービス「Air-LAN(地域BWA)」を開始します。

地域BWAは、専用の端末を設置すれば、無線で高速インターネットが利用できるサービスです。

今後数年で6基の基地局を設置し、Wi-Fiフリースポットの設置や

高速インターネット環境未整備地区へのサービス提供などを通じて地域の公共福祉の増進に寄与していきます。

このサービスは、一般の人でも契約(有料)すれば利用できますのでお問い合わせください。



ちゅピCOMおのみち お客さまセンター
(フリーダイヤル0120-59-0050 または☎0848-24-0050)

しまなみ海道橋梁補修工事に伴う交通規制のお知らせ

橋梁補修工事のため、因島大橋付近で交通規制を実施しています。ご迷惑をおかけしますが、ご協力をお願いします。

■規制区間 向島IC～因島北IC(上下線)のうち因島大橋付近の約5km

■規制期間・方法

・実施中～3月27日(火)

昼夜連続
対面通行
規制



・3月28日(水)～4月5日(木)

昼夜連続
追越車線
規制



本四高速しまなみ尾道管理センター(☎0848-44-3700)

宝くじの助成金で防災資機材・防災倉庫を整備

(一財)自治総合センターでは、宝くじの社会貢献広報事業として、宝くじの収入を活用したコミュニティ助成事業を実施しています。

この事業により、吉浦町内自主防災会が防災資機材と防災倉庫を整備しました。津波に対する避難や災害時の避難所運営に役立つことが期待されます。

☎総務課(☎0848-38-9216)

EVENT 催し



男女共同参画フォーラム・おのみち市民大学講座

演題 「誰もが自分らしく、生きられる社会に向けて」
～女が得か、男が得か、なぜ誰もが生きづらい世の中なのか～



☎ 3月4日(日) 13:30～15:00

☎ 因島市民会館

講師 谷口真由美さん(大阪国際大学准教授・全日本おばちゃん党代表代行)
※手話通訳・託児あり(託児希望者は2月21日(水)までに要申込)。

☎ 因島ふれあいセンター
(☎0845-24-2160)

「フラワーカーペットおのみち」制作ボランティア募集



ポット花(ピオラ)をデザイン画に沿って並べる作業です。

今治市へ行こう!

姉妹都市

えびすぎれ・えびす市

旧正月に着物・反物の安売り販売を行う、伝統の「えびすぎれ」に合わせ、商店街各店舗で高級品の大安売りや、さまざまなイベントが行われます。

☎ 2月8日(木)～12日(休)

☎ 今治商店街(今治市本町・常盤町)

☎ 今治商店街協同組合(☎0898-32-0122) 店頭ではワゴンセールも



☎ 2月3日(土) 9:00～※雨天決行。

☎ 千光寺公園ふれあい広場

持軍手、汚れても良い服装で

☎ 「住所、名前、年齢、連絡先」を電話かFAXで

☎ フラワーカーペットは2月3日(土)～18日(日)千光寺公園ふれあい広場に展示します。

☎ 尾道フラワーカーペット尾道実行委員会事務局

(観光課内☎0848-38-9184

☎ 0848-38-9293)

尾道映画祭2018 開催決定!

尾道出身の映画作家・大林宣彦監督特集を柱にしたプログラムを予定。

☎ 2月23日(金)～25日(日)

☎ しまなみ交流館、尾道商業会議所記念館

☎ 観光課(☎0848-38-9184)

☎ <https://o-ff.org/>

仮装でええじゃん! 綱引き大会2018参加団体募集



☎ 3月3日(土) 11:00～

☎ 尾道商業会議所記念館広場ほか
募集数 20団体(1チーム8人編

成、うち女性2人以上含む)

☎ 本通り商店街の中で綱引きトーナメント

☎ 1団体3,000円

☎ 申込NPO全国仮装まちづくり委員会(☎0848-22-2214)

☎ <http://www.kasouonomichi.com>

LECTURE etc... 教室・講座

シルバー人材センター 襖・障子張替講習会

☎ 2月20日(火)～23日(金)
9:00～16:00

☎ 生きがい活動推進センター

☎ 対60歳以上の市民 ☎ 10人

☎ 2月14日(水)

☎ 申込シルバー人材センター
(☎0848-20-7700)

御調地区人権文化講演会 「どうする老後? どうする子どもの貧困・格差?」

☎ 2月25日(日)
13:30～15:00

☎ 御調文化会館

講師 藤田孝典さん
(NPO法人ほっとプラス代表理事)

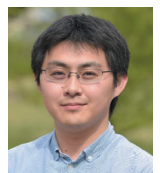

※手話通訳・託児あり(託児希望者は、2月15日(木)までに要申込)。

☎ 人権推進課
(☎0848-37-2631)

■料金や申込方法の記載のないものは無料または申込不要です。
☎ 日時期間 会場所 対対象 内容 定員 料金 持持持物 電子メール HP ホームページ

人事担当者向けセミナー 「採用力UPの秘訣」

人材確保や人材育成、職場定着のための取り組み方をテーマにしたスキルアップセミナーです。

日 2月7日(水) 13:30~16:30

場 総合福祉センター

対 市内に本社・就業場所がある企業の経営者・人事担当者 定40人

講師 藤井良和さん(社会保険労務士キャリアデザインセンター所長)

締 1月31日(水)

※詳しくは、協議会ホームページをご覧ください。

申 尾道市ふる里就職促進協議会事務局
(商工課内 ☎0848-38-9183
FAX 0848-38-9293)

中小企業人材育成セミナー 「上司の魔法」

■尾道会場 2月14日(水)
10:00~16:00

場 総合福祉センター 定36人

■因島会場 2月15日(木)
10:00~16:00

場 因島市民会館 定24人

対 市内企業の中堅従業員・中間管理職
講師 黒岩禅さん((株)佐藤商会執行役員/TSUTAYA事業部マネージャー)

料 2,000円 締 2月7日(水)

※詳しくは、市、尾道・因島商工会議所、尾道しまなみ商工会のホームページをご覧ください。

申 尾道市中小企業人材育成セミナー
運営委員会事務局(因島商工会議所内)
☎0845-22-2211
FAX 0845-22-6033)

RECRUIT
etc...

募集



尾道地域企業合同説明会 参加事業所を募集

尾道地域での就職を希望する人へ、直接PRができます。

日 3月20日(火) 13:00~16:30

場 県立びんご運動公園健康スポーツセンター

対 市内に本社が就業場所があり、新卒予定者・既卒者・一般・中途求人

を予定している企業

締 2月20日(火)

※求職者は申込不要

※詳しくは、協議会ホームページをご覧ください。

申 尾道市ふる里就職促進協議会事務局
(商工課内 ☎0848-38-9183
FAX 0848-38-9293)

2018ミス尾道募集

尾道の魅力を全国にPRする観光アシスタント『ミス尾道』を募集します。

任期 平成30年4月~平成32年4月
資格 市内在住か通勤・通学している人で、4月1日現在満18歳以上の女性など。

※詳細は募集要項(応募用紙)をご覧ください。観光協会ホームページからダウンロードできます。

締 2月23日(金)まで

面接 3月11日(日)

申 尾道(一社)尾道観光協会
(☎0848-36-5495)

市有地を売却します

受付期間 1月11日(水)~24日(水) 8:30~17:15※土・日曜を除く

売却方法 一般競争入札(現状有姿で売却します。必ず事前に現地を確認してください。)

※郵送、FAXによる申し込みは受け付けません。

入札日時 1月30日(火)10:00~※詳しくは、1月10日(水)の告示や、市ホームページをご覧ください。

物件番号	場所	地目等	面積	予定価格 (最低売却価格)	入札場所	受付場所 問い合わせ先
1	高須町字東新涯一丁目4754番2	宅地	209.34㎡	3,684,000円	市役所本庁3階 第2会議室	財政課 (☎0848-38-9285)
5	御調町本字河崎778番1	宅地	669.99㎡	5,582,000円		
36	百島町字宮廻1453番1	宅地	795.50㎡	非公表		
37	西藤町字割石1395番4	宅地	208.12㎡	3,829,000円		
38	西藤町字割石1399番1	宅地	422.13㎡	7,767,000円		
39	美ノ郷町三成字東大登372番33	宅地	319.95㎡	非公表		
44	防地町1362番6	宅地	377.93㎡	非公表	因島総合支所 1階 101会議室	因島総合支所 施設管理課 (☎0845-26-6202)
10	因島土生町字赤放535番11他2筆	宅地	880.69㎡	非公表		
35	因島三庄町字妙見山1953番3	宅地	355.28㎡	非公表		
45	因島三庄町字甲田1812番2	宅地	512.15㎡	非公表		

2017尾道スイーツコンテスト まちかど審査を開催します

- 日 2月4日(日) 10:00～
- 場 尾道ええもんや(商店街)
- 対 市民・観光客(先着100人)
- 内 備後圏域の菓子業者などから応募があった、尾道産レモンを使用したオリジナルスイーツの試食審査
- 関 農林水産課
(☎0848-38-9212)

第2回せとだレモン祭 ～♥するレモンの島～出店者募集

- 日 3月18日(日)
- 場 耕三寺博物館前参道
- 対 飲食・物販・手づくり・フリーマーケット等の出店者
- 料 1ブース(3×3mテント付)2,000円
- 定 30ブース 締 3月10日(土)
- 申 せとだレモン祭実行委員会(尾道観光協会)
(☎0848-36-5495)

県営住宅入居者募集

- 募集住宅 新たに空家が生じた住宅
- 受付期間 1月31日(水)～2月2日(金)
※最終日消印有効
- 受付時間 8:30～17:00
- ※詳しくは、1月24日(水)から配布する「申込みのしおり」と「募集一覧」をご覧ください。
- 申 堀田・誠和共同企業体 住宅管理センター
(☎0848-24-2277)

パブリックコメント募集

■提出方法 「住所、名前」を記載し、持参か郵送、FAX、メールで
※書式は自由。参考書式は市ホームページから。

■意見提出できる人(次のいずれかに該当)

- ・市内に住所・所在地を有する人・団体
- ・市内の事業所・学校等に通勤・通学している人
- ・市に対する納税義務を有する人・団体
- ・策定案に利害関係を有する人・団体等

「尾道市地域公共交通網形成計画(案)」

市のまちづくりの基盤となる地域公共交通(路線バス、航路など)のあり方と、その対策を考えていくため策定します。

意見募集期間 募集中～1月26日(金)(必着)

意見・市の考え方の公表予定時期 2月中旬

公表場所 市ホームページ、市役所1階ロビー、政策企画課、因島総合支所市民生活課、御調支所まちおこし課、向島支所しまおこし課、瀬戸田支所住民福祉課、百島・浦崎支所、向東連絡所

申 問 〒722-8501 久保一丁目15-1 政策企画課
(☎0848-38-9316 FAX0848-37-2740)

✉ kikaku@city.onomichi.hiroshima.jp

「尾道市高齢者福祉計画及び第7期介護保険事業計画(案)」

介護支援提供体制の確保等、高齢者福祉の増進のための取組みを総合的に推進するため策定します。

意見募集期間 募集中～2月5日(月)(必着)

意見・市の考え方の公表予定時期 2月下旬

公表場所 市ホームページ、市役所1階ロビー、高齢者福祉課、因島総合支所因島福祉課、御調保健福祉センター、向島支所しまおこし課、瀬戸田支所住民福祉課、百島・浦崎支所、向東連絡所

申 問 〒722-8501 久保一丁目15-1 高齢者福祉課
(☎0848-38-9440 FAX0848-37-7260)

✉ k-fukusi@city.onomichi.hiroshima.jp

「尾道市自殺対策推進計画～いきるを支えるおのみちプラン(仮称)～(案)」

市民の誰もが自殺に追い込まれることのない社会の実現を目指し策定します。

意見募集期間 2月1日(木)～3月2日(金)(必着)

意見・市の考え方の公表予定時期 3月中旬

公表場所 市ホームページ、市役所1階ロビー、健康推進課(総合福祉センター内)、因島総合支所健康推進課、御調保健福祉センター、瀬戸田福祉保健センター、向島支所しまおこし課、百島・浦崎支所、向東連絡所

申 問 〒722-0017 門田町22-5 健康推進課
(☎0848-24-1962 FAX0848-24-1966)

✉ kenko@city.onomichi.hiroshima.jp

「尾道市第4次障害者保健福祉計画、尾道市第5期障害福祉計画及び第1期障害児福祉計画(案)」

障害者保健福祉計画と障害福祉計画および今回から新たに策定する障害児福祉計画の基本方針・数値目標等を策定します。

意見募集期間 2月1日(木)～3月2日(金)(必着)

意見・市の考え方の公表予定時期 3月中旬

公表場所 市ホームページ、市役所1階ロビー、社会福祉課、因島総合支所因島福祉課、御調保健福祉センター、向島支所しまおこし課、瀬戸田支所住民福祉課、百島・浦崎支所、向東連絡所

申 問 〒722-8501 久保一丁目15-1 社会福祉課
(☎0848-38-9124 FAX0848-37-7260)

✉ s-fukusi@city.onomichi.hiroshima.jp

■料金や申込方法の記載のないものは無料または申込不要です。
 日 日付
 場 場所
 対 対象
 内 内容
 申 申込方法
 問 問い合わせ先
 料 料金
 持 持ち物
 電 電子メール
 縮 縮切
 HP ホームページ



広島法務局と広島県人権擁護委員連合会が主催した「第37回全国中学生人権作文コンテスト広島県大会」において優秀賞に選ばれた、日比崎中学校二年速水唯花さんの作文を紹介します。

作品を通し、人権について改めて考えていただければと思います。

～発達障害がくれた贈り物～

みなさんは発達障害を知っていますか。

発達障害とはADHD(注意欠陥多動性障害)・感覚過敏などがふくまれる障害の一つです。

今回は発達障害について、私の体験を伝えることで、みなさんにちょっとでも知ってもらいたいと思います。

発達障害には、学習障害・ADHD・感覚過敏などがあります。私が一番苦しんでいるのは、学習障害と感覚過敏の症状です。

私は、授業中みんなと同じスピードで書くことが難しかったり、話していることがすぐに理解できなかったりします。だから文章問題を解くことが難しいし、自分の伝えたいことを表現することが苦手です。

音や匂いに過敏なので、教室や体育館でみんなとすごすのはとても辛いです。なぜなら、私にとっては扇風機の音でも耳障りで気になって仕方がないので、授業に集中するのが難しいのです。

たくさんの音が洪水のように耳に流れこんでくるので、先生の声など必要な音を聞きわけることができません。だから大勢の人が集まる場所ではすぐに気分が悪くなってしまいます。

自分が発達障害とわかるまでは苦しい毎日でした。授業中に悔しい思いをして泣いたり、学校に行くことができない日もありました。家族や先生、友達にもわかってもらえず、自分でもどう解決すればいいのかわからずにとて孤独でした。

今でも辛くて挫けそうになります。しかし障害に気づいていなかった昔の自分より、障害と向き合っている今の自分は一歩前進したと思います。

発達障害は人によって症状が違うため、本人も周りの人もわかりにくい障害です。だからといって逃

げたり、目の前の問題から目をそらすのは、なんの解決にもなりません。

私は発達障害を持っていると知った時、今までの自分の症状のことが理解できたと同時に、不安に駆られました。

また私は同時期に集団生活になじめず、いじめの対象になりました。階段から突き落とされたり、物で殴られたり、言葉の暴力を受けました。今までも話したり、思い出すと震えがとまりません。人を信じることができなくなり、相談することも頼ることもできず命を絶とうとしました。しかし私には夢があります。書道を通して人に笑顔と夢をたくさん届けることです。自分の特技を生かして心の底から人の感情を引き出せる作品を届けたいです。

私には発達障害があります。みんなと同じようにできないことがあります。しかしみんなと同じようにできることも沢山あります。

障害を持っているからといってみんなより劣ってはいません。障害を理解し必要な助けを得ることで私たちの暮らしは変わります。そのために、発達障害について多くの人に理解してもらえることを私は願っています。

最後に、発達障害の私はいつも音にこまっています。しかし私は発達障害のおかげですてきな贈り物を見つけました。それは私の大好きな猫です。私も何かのやくにたつと思えて嬉しかったです。たしかに生活の中では、不自由かもしれないし、障害のことで悩んでいることは沢山あると思います。報われないことの方が多いと思いますが、それは決して自分だけじゃありません。ちゃんと幸せがあります。だから障害のことで悩まないでください。

夢を持っていてほしいが自分力で乗りきれます。だから私は、発達障害と一緒にこれからも笑顔をわすれずに生きていきます。

皆さんの感想やご意見をお寄せください。

〒729-0141 高須町1519番地1 大田ふれあい館内
人権推進課

(☎0848-37-2631 FAX0848-37-6631)

相談

内 容	日 時	場 所	申込・問い合わせ先
弁護士相談[要予約] (法律相談全般) ※受付は1月17日(水)から。 ※相談時間は15分。	2月5日(月) 13:00~15:00	尾道市役所	秘書広報課 ☎0848-38-9395 すでに弁護士に相談中のもの、書面の作成やチェックについての相談などは対象外です。また、相談は1回限りで、繰り返し相談することはできません。
	2月16日(金) 13:00~15:00	向島支所	
	2月7日(水) 13:00~16:00	因島総合支所	
	2月8日(木) 13:00~16:00	向島支所	
司法書士相談[要予約] (土地・建物の登記ほか) ※相談時間は30分。	2月13日(火) 13:00~16:00	尾道市役所	
	2月19日(月) 13:00~16:00	因島総合支所	
	2月21日(水) 13:00~16:00	因島総合支所	
行政相談 (国等に対する意見ほか。行政相談委員が対応)	2月1日(木) 13:00~16:00	瀬戸田支所	
	2月9日(金) 13:00~16:00	尾道市役所/向島支所	
	2月13日(火) 13:00~16:00	みつぎいこい会館	
弁護士法律相談[要予約] ※利用には取入などの条件あり。 ※相談日の1週間前の10:00から予約受付。	2月14日(水) 10:00~16:00	広島地方裁判所 尾道支部内 (新浜一丁目)	広島弁護士会尾道地区会 ☎0848-22-4237
	2月28日(水) 10:00~16:00		
弁護士による夜間無料法律相談会	1月31日(水) 18:30~21:00	しまなみ交流館	
行政書士無料相談会 (相続・遺言・農地法その他許認可手続き)	2月10日(土) 13:00~16:00	総合福祉センター	広島県行政書士会尾道支部 ☎0848-29-6514
東部地域県民相談室 (離婚・相続・借金・近隣トラブルほか)	月~金曜(祝日を除く) 9:15~16:00	広島県福山庁舎1階	東部地域県民相談室 ☎084-931-5522(※1)
人権相談 (差別や近隣とのめごとなどの 人権問題ほか。人権擁護委員が対応)	2月13日(火) 13:00~16:00	みつぎいこい会館	広島法務局尾道支局 ☎0848-23-2883(※2)
	2月14日(水) 13:00~16:00	因島総合支所	
	2月15日(木) 13:00~16:00	向島支所	
	2月26日(月) 13:00~16:00	尾道市役所	
	2月27日(火) 13:00~16:00	瀬戸田支所	
くらしサポートセンター尾道 (働きたくても働けない、経済面で生活に困っているほか。)	月~金曜(祝日を除く) 9:00~16:00	総合福祉センター	くらしサポートセンター尾道 ☎0848-21-0322
子育て世代包括支援センター“ほかほか” (妊娠・出産・子育て)	月~金曜(祝日を除く) 8:30~17:15	総合福祉センター	健康推進課 ☎0848-36-5003
青少年相談室 ※来所・訪問相談可。 (子どもの非行・学業・感情・家庭・いじめ)	月~金曜(祝日を除く) 9:00~15:30	青少年センター (旧筒湯小学校内)	青少年センター ☎0848-37-9459
年金相談(公的年金制度全般)[要予約] ※予約締切時間は、希望日の前日 (土・日・祝日を除く)の12:00まで。	火・木曜 10:00~15:30	尾道市市民会館	三原年金事務所 ☎0848-63-4111
	月曜 10:00~15:30	因島総合支所(※3)	
	金曜 10:00~15:30	向島支所	
消費生活相談(電話相談可)	月~金曜(祝日を除く) 9:00~12:00、13:00~17:00		尾道市消費生活センター ☎0848-37-4848
就職相談	一日若者しごと館[要予約] (就職等に悩みを持つ若者向け相談。職業適性診断など)	1月25日(木)、2月1日(木)・15日(木) 12:30~16:30	尾道市市民会館 商工課 ☎0848-38-9183
		1月16日(火)、2月20日(火) 16:30~19:20	因島しまおこし課 ☎0845-26-6212
	尾道しごと館(夜間相談)[要予約] (就職・転職等に悩みを持つ人の相談。職業適性診断など)	1月17日(水)、2月21日(水) 10:00~15:00	ハローワーク尾道 ☎0848-23-8609
		因島一日職業相談会	
就職支援セミナー (応募書類作成・面接対策・実践コースなど)	月2回(お問い合わせください)	ハローワーク尾道	
	月1回(お問い合わせください)	因島市民会館	

※1 東部地域県民相談室については、広島県生活センター(☎082-223-8811)でも相談できます。

※2 人権相談については、広島法務局尾道支局(☎0848-23-2883)でも相談できます。 ※3 2月12日(月)は振替休日のため、2月13日(火)を代替日として開催します。

◆総合福祉センターにおいても、各種相談を行っています。☎社会福祉協議会(☎0848-21-0322)

■料金や申込方法の記載のないものは無料または申込不要です。
 国 即日時期間 場 場所 対 対象 内 内容 定 定員 料 料金
 申 申込方法 申 申込先 問 問い合わせ先 電 電話 フ ア ク ス
 保 保持 持 持ち物 電 電子メール 縮 縮切
 ホ ホームページ

訪問購入にご注意ください！

? 相談内容

買取業者から「何でも買い取る」と電話があり、亡くなった母親の着物などの遺品を買い取ってもらえればと思って訪問を承諾した。翌日、男性2人が訪問してきたので、買い取って欲しい古着や着物を出すと「これだけでは買い取れない。他に貴金属や宝石はないか?」と言い出し、ブランド物のバッグやネックレスなどを1万2千円で強引に買い取ってってしまった。売却したものを返して欲しいがどうすればよいか。(50歳代女性)

! アドバイス

「何でも買い取る」と言って訪問し、実際の目的は貴金属の買取りである訪問購入トラブルについて情報提供しました。その上で、クーリング・オフができることを説明し、クーリング・オフ通知の書き方を助言しました。

◆訪問購入規制のポイント!

- ・不招請勧誘の禁止: 飛び込み勧誘は禁止されています!
- ・物品の引渡しの拒絶:
契約後、一定期間は物品を引き渡す必要はありません!
- ・適用除外物品に注意: 一部の物品は規制の対象となりません!
⇒消費生活センター等に相談しましょう!
消費者ホットライン(188(いやや))

■消費生活に関するトラブル等について、気軽にご相談ください

☎尾道市消費生活センター(尾道市市民会館 2階商工課内 ☎0848-37-4848)

尾道市空き家バンク「空き家相談会」開催のお知らせ

日 1月27日(土) 10:00~16:00
場 北村洋品店(三軒家町3-23)
☎NPO法人尾道空き家再生プロジェクト
(☎080-5624-5067) ※対象地域はお問い合わせください。

B型肝炎訴訟説明会(広島弁護士会)

日 2月17日(土) 13:30~
場 県民文化センターふくやま(福山市東桜町1-21)
☎和解金等の救済手続や要件について弁護士が説明。個別相談もあります。
☎団長 我妻正規(広島弁護士会)(☎0120-10-6589)

尾道市医師会当番医

診療時間: 9:00~17:00(時間厳守)

月日	内科系	小児科系	外科
1月14日	森本医院 天満 ☎22-5009	宇根クリニック(小内) 高須 ☎47-4111	正岡外科胃腸科医院 栗原西1 ☎23-5255
21日	平櫛内科医院 栗原東2 ☎22-9748	ささき小児科医院(小内) 西御所 ☎22-4083	坂上整形外科クリニック 向東 ☎45-3800
28日	湯浅内科 土堂2 ☎23-7070	おぐら小児科(小内) 高須 ☎20-2370	住元整形外科医院 栗原西2 ☎22-3800
2月4日	松本病院 久保3 ☎37-2400	こどもクリニックさとう(小) 久保1 ☎20-7330	板阪整形外科クリニック 高須 ☎56-0506
11日	大田垣医院 向島 ☎44-0660	かなもと医院(小内) 門田 ☎23-4677	かなもと医院 門田 ☎23-4677
12日	井手内科クリニック 土堂2 ☎22-3738	向島小児科外科クリニック(小外) 向島 ☎44-7881	笠井病院 久保1 ☎37-2308

尾道市歯科医師会当番医

診療時間: 9:00~13:00(時間厳守)

月日	歯科
1月14日	そえだ歯科医院 高須 ☎46-5044
21日	しまなみ歯科医院 新浜1 ☎38-1118
28日	吉田歯科医院 東久保 ☎37-1892
2月4日	石井歯科医院 山波 ☎46-4478
11日	板阪歯科医院 高須 ☎55-0007
12日	井上歯科クリニック 久保2 ☎38-2080

※市外局番はいずれも「0848」です。※診療時間にご注意ください。

※変更になることがありますので、尾道市消防局(☎0848-55-9120)または当番医へ受診前に電話でご確認ください。

※因島地区については「因島医師会病院(因島中庄町 ☎0845-24-1210)」がすべての休日に対応します。

※瀬戸田地区については、お知らせカレンダーをご参照ください。

※毎日(土・日・祝日を含む)20:00~23:00は夜間救急診療所で診療しています。急なけがや病気の際はご利用ください。



12月3日 晴天の因島をウォーキング

第5回記念大会因島ウォーキング大会が開催されました。因島を代表するスイーツを堪能する「西田篤史さんと歩くスイーツ散策コース」(5km)と、瀬戸内の多島美を眺め生口橋を渡る「海を渡ろう!因島半周コース」(20km)の2コースがあり、東は東京都、西は鹿児島県から参加した総勢557人が日本晴れの因島で汗を流しました。



12月3日 避難所運営をゲームで疑似体験

避難所運営ゲーム「HUG※」が向島公民館で開催され、向島町の各種団体が、避難所で起こる出来事を疑似体験しました。※HUGとは、次々に避難してくる避難者の状況や要望が書かれたカードを、避難所に見立てた平面図に配置していくゲームです。



12月3日 第20回 尾道囲碁協会定期囲碁大会

尾道囲碁協会の第20回定期囲碁大会が総合福祉センターで開催され、棋力に合わせて7グループに分かれ、優勝を目指した対局が行われました。子ども8人を含む108人の参加があり、真剣勝負に臨んでいました。



12月15日 御調町で「やまなみ自然学校」を開校しました

重井・御調西小学校の4年生が、7月の「ふるさと海辺教室」に引き続いて、山の自然について学習しました。樹木の伐採実演を見学したり、ドリルを使ってシイタケの植菌をしたり、山の調査に使うドローンで記念写真を撮ったりしました。自然を肌で感じながら、楽しく貴重な経験をしました。

