

# こ　　う　　ほ　　う おのみち

Onomichi City 令和3年(2021)

No.1072  
1月号

特集

第19回 絵のまち尾道四季展  
入賞作品紹介





令和三年

# 新年の



尾道市長  
平谷 祐宏

**新** 春を迎え、謹んで年頭のごあいさつを申し上げます。  
市民の皆様におかれましては、お健やかに新年をお迎えのこととお慶び申し上げます。旧年中は、本市行政に対し、温かいご理解とご協力を賜り、深く感謝を申し上げます。

昨年は、新型コロナウイルス感染症の世界的な感染拡大により、市民生活や経済活動が深刻な影響を受け、本市においては、「チーム尾道がんばろう応援商品券」の発行や、新しい生活様式に必要な光ファイバー網整備を進めるなど、様々な支援や対策を行ってまいりました。

今後も安全安心な市民生活や地域経済の早期回復に向けて、引き続き関係機関や関係者の皆様と協力して全力で取り組んでまいります。

また、猛暑や豪雨災害など、地球温暖化が原因とされる気候変動への取組が世界規模で求められている中、本市では、恵まれた自然環境を将来の世代に残すため、二酸化炭素排出量を実質ゼロにする「ゼロカーボンシティ」宣言を行いました。

今後もグリーンスローモビリティをはじめとする次世代モビリティを取り入れたまちづくりを進めるなど、市民の皆様とともに地球温暖化対策事業を推進してまいります。

皆様が豊かに暮らせる未来を切り拓くまちづくりを「チーム尾道」で一步ずつ着実に進めてまいりますので、本年も変わらぬご指導ご鞭撻のほど、よろしくお願い申し上げます。

本年が、皆様にとりまして幸多き一年になりますよう心からお祈り申し上げ、年頭のごあいさつといたします。







# ごあいさつ

**新**年明けましておめでとうございます。  
市民の皆様には、輝かしい新春を健やかに迎えのことで心からお慶び申し上げます。

また、日頃から市議会の各般にわたる活動に対しまして、格別のご理解とご協力をいただき、厚くお礼申し上げます。

昨年、急激な勢いで世界的に蔓延した新型コロナウイルス感染症は、国内において、いまだ予断を許さない状況をもたらしており、一部社会経済活動が制限される中で、市民の皆様におかれましては、経験したことのない厳しい環境に耐え続けておられることと存じます。

市議会は、執行機関の監視、評価機関としての役割を發揮するとともに、市民の皆様のご意見、ご要望を集約し、市民と行政を結ぶかけ橋として福祉の向上と市政の発展に寄与していかねばなりません。

コロナ対策事業をはじめとした、「尾道」の持つ魅力を十分に活かした地方創生、少子高齢化対策などの多様な課題を解決するため、今後も行政と議論を尽くし、この難局を克服できるよう全力で取り組んでまいります。

マスクの着用、手指の洗浄・消毒、外出自粛や3密の回避など、感染拡大防止にご理解ご協力をいただいておりますことに、あらためてお礼申し上げますとともに、市民の皆様のご健勝とご多幸をお祈り申し上げます、新年のごあいさつとさせていただきます。



尾道市議会議員  
福原 謙二





もくじ	
新年のごあいさつ	2
特集	
第19回 絵のまち尾道四季展 入賞作品紹介	5
市税等の申告相談	8
くらしの窓	10
「医療費のお知らせ」を送付します 他	
健康・福祉	12
新型コロナウイルス感染症に関する情報 他	
子育て	15
就学援助／就学支度資金・修学資金貸付 他	
スポーツ	18
びんご運動公園キッズスポーツ塾参加者募集 他	
芸術・文化	19
図書館の催し／美術館の催し	
情報アラカルト	20
道路工事・通行規制にご注意を／市有地売却 他	
相談	26

### 人の動き [12月23日現在] ※( )内は前月比。



世帯 64,624世帯 (-75)  
 人口 男性 65,093人 (-84)  
 女性 69,282人 (-59)  
 計 134,375人 (-143)

### 市内の交通事故

[12月23日現在]

令和3年広島県  
交通安全年間スローガン  
ゆとりある  
心と車間の ディスタンス

件数 169件 (-76)  
 負傷者 205人 (-88)  
 死者 3人 (+1)

※( )内は前年比。

### 今月の納期限

2/1(月)

市県民税④  
 国民健康保険料⑦  
 介護保険料⑦  
 後期高齢者医療保険料⑦

### 今月の表紙



一生忘れられない光景とはどのようなものでしょう? 雲一つない青い空に色とりどりの風船が舞う姿は、それに値するものでした。見えなくなるまでずっと空を見上げていた子どもたちも、きっと同じ気持ちだったと思います。

代表電話

尾道市役所 0848-38-9111	百島支所 0848-73-2701
因島総合支所 0845-22-1311	浦崎支所 0848-73-2001
御調支所 0848-76-2111	消防局 0848-55-9120
向島支所 0848-44-0110	尾道市立市民病院 0848-47-1155
瀬戸田支所 0845-27-2211	公立みつぎ総合病院 0848-76-1111

### トピックス-Topics-

### 再生可能エネルギーで環境に優しいまちづくりを考える

尾道市が「ゼロカーボンシティ」を宣言し、再生可能エネルギーを推進して脱炭素社会に向けた取組を進めていくなか、瀬戸田高校の2年生が、出前授業で再生可能エネルギーの必要性を学び、人にも環境にも優しいまちづくりをテーマに、多くの人々が共感できるキャッチコピーを考えました。



### 市長表敬訪問／敬称略



### ミスなでしこ日本2020 出場

(令和2年12月27日=京都府)

烏田有実

着物姿の美しさを競う大会に、尾道市出身の烏田さんが広島県代表として日本大会に出場し、広島・尾道をPRしました。



### 第100回全国高等学校ラグビーフットボール大会 出場

(令和2年12月27日～

1月9日=大阪府

(花園ラグビー場))

尾道高等学校ラグビー部

### 第67回広島県高等学校ソフトテニス新人選手権大会

(令和2年10・11・12月=福山市・三原市など)

尾道高等学校

ソフトテニス部(男子)

松本雅久、松浦 蒼

山田翔太、段原大樹

中島康夫、大本歩武



団体戦で優勝したほか、主将の松本さんは個人戦・シングルス優勝、また、松浦さんも個人戦で優勝しました。おめでとう!

■ 支援事業、新型コロナウイルスに関する情報等については、市HPをご覧ください。

新型コロナウイルス感染症に関するお知らせ(関連情報まとめ) [検索](#)



■ 広報おのみち1月号に掲載の行事については、新型コロナウイルス感染症拡大の状況により、縮小・中止の可能性があります。事前に主催者にお問い合わせの上、ご参加ください。



# 第19回 絵のまち尾道四季展 入賞作品紹介

尾道を題材にした絵画作品を公募する「絵のまち尾道四季展」。昭和58年に始まり、2年に1度のビエンナーレ形式での開催を続け、19回目を迎えました。今回はコロナ禍の影響で移動等が困難な中にも関わらず、406人、491点もの作品が寄せられました。

大学教授、美術評論家など、4人の審査員により作品審査会が行われ、選ばれた入賞作品のうち、23点を紙面でご紹介します。

☎絵のまち尾道四季展運営委員会事務局 (尾道市立美術館内 ☎0848-23-2281)

👑  
尾道賞  
グランプリ



「花の尾道」  
平田良雄 (千葉県)  
油彩

👑 小林和作賞

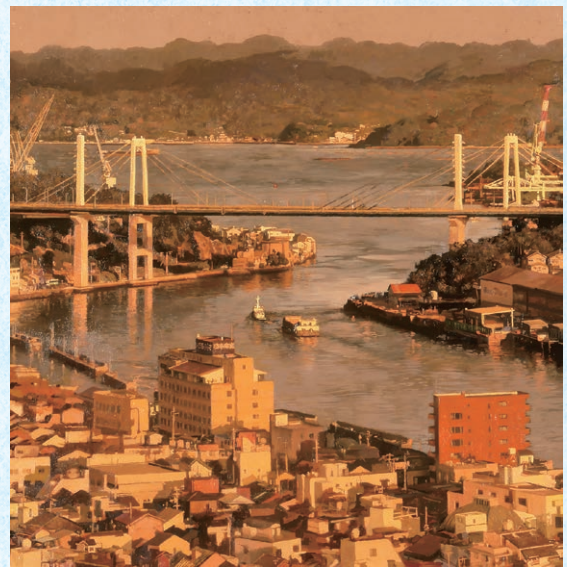

「尾道夕景《千光寺からの眺望》」  
植松 誉 (静岡県)  
油彩

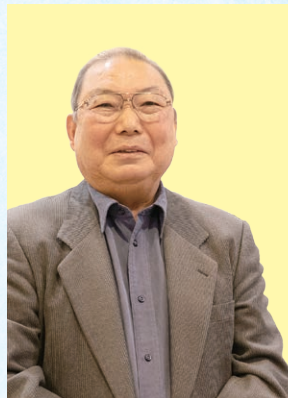

審査員長  
島田康寛  
(美術評論家)

## 時代性を表しながら、新しい視点で 尾道を表現しようとする姿勢がうかがえました

コロナ禍で移動等が困難な中、大学生から90歳代の人まで、全国の幅広い層から、491点もの応募があったことをとても喜ばしく思います。

今回はコロナ禍の世相を反映してか、全体的に色彩や色調が暗い作品が多い印象でしたが、その中でも、尾道の自然や街の風景・暮らしの様子などを題材に、様々な表現方法を駆使して表現しようとした跡がうかがえます。

作品のモチーフでは、猫・坂・桜・林芙美子など多様で、ありきたりの風景でなく

様々な角度から新しい尾道の美を見出そうとした努力が見えました。技術的に見ても手慣れた技法があり、また画材も様々であり、それぞれの特徴が生かされています。

これらの作品に触れて、新たな尾道の魅力を再発見するきっかけになればと思います。





優秀賞



「Composition〈坐・尾道〉」  
小川公久（広島県）  
アクリル

優秀賞



「夕刻のカフェ」  
国光美津恵（山口県）  
アクリル

優秀賞



「尾道遠望（初夏の風）」  
小林隆之（兵庫県）  
混合

優秀賞



「ああ、尾道」  
田淵典子（広島県）  
油彩

優秀賞



「尾道で拾った風景」  
家近健二（大阪府）  
アクリル

尾道市長奨励賞



「尾道桃源橋」  
小池弘之（奈良県）  
アクリル

尾道市議会議長奨励賞



「椿の寺」  
馬淵元行（香川県）  
その他

尾道商工会議所会頭奨励賞



「帰還」  
土屋智敬（広島県）  
アクリル

尾道市教育委員会奨励賞



「出会いの広場」  
徳原敏男（広島県）  
油彩

尾道市立美術館奨励賞



「いかだの仲間たち」  
中田耕太郎（岡山県）  
油彩

尾道観光協会奨励賞

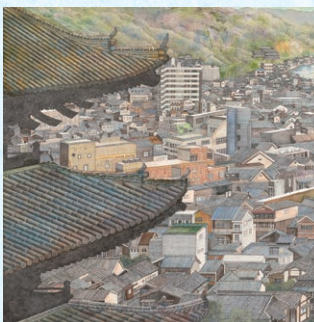

「ふるさとのカタチ」  
安井智子（岡山県）  
混合

尾道市文化協会奨励賞

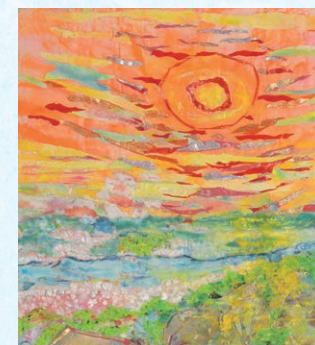

「いつてみたいなあ尾道」  
杉山憲子（岩手県）  
その他



尾道本通り連合会奨励賞



「夏の日」  
國府晋次 (大阪府)  
日本画

尾道飲食組合奨励賞



「コロナ禍の街」  
岡山昌弘 (兵庫県)  
水彩

尾道美術協会奨励賞



「ゆき、かえり」  
明壁美幸 (広島県)  
日本画

尾道銀行倶楽部奨励賞



「尾道. 夢」  
伊豆勝敏 (広島県)  
油彩

日東電工奨励賞

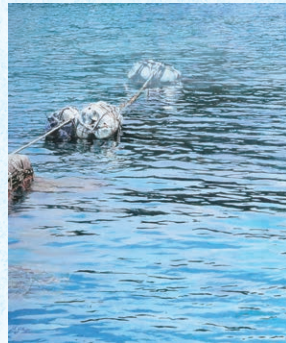

「ひき潮」  
前田美子 (広島県)  
アクリル

日立造船奨励賞

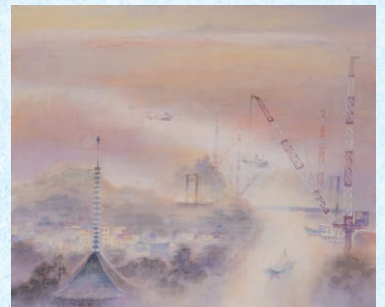

「あさ」  
杉江正行 (京都府)  
水彩

広島ガス奨励賞



「尾道ええもんや」  
河原富子 (岡山県)  
油彩

プレス工業奨励賞



「朝明けの尾道水道」  
中林昭策 (広島県)  
アクリル

丸善製薬奨励賞



「尾道駅前から見える風景 (美術館も)」  
間崎 学 (大阪府)  
油彩

## 入選作品展覧会

📅 2月20日(土)～3月7日(日)

■入賞・秀作作品

📍 尾道市立美術館

🎫 一般310円、高校・大学生210円、中学生以下無料

■入選作品

📍 市内商店街 ほか

※優秀賞・奨励賞・秀作・入選作品は販売できるものもあります。詳しくはお問い合わせください。

## 入賞作品図録・絵はがきを販売

第19回展入賞作品を掲載した図録と絵はがきを、展覧会に合わせて販売します。

※販売は2月下旬ごろから。

■図録 1,650円(税込)

(カラー60頁)

■絵はがき 55円(税込)

販売場所

尾道市立美術館

市内啓文社 ほか



(画像は第18回展の図録)



# 申告相談を2月8日(月)～3月15日(月)に行います

## 感染症拡大防止へのご理解とご協力をお願いします

- 申告会場の受付で検温を行い、**体温が37.5度以上ある人、マスクを着用していない人**は入場をお断りすることがあります。
- 会場での滞在時間短縮のため、「**収支内訳書**」、「**医療費控除に関する明細書**」等は、事前に集計、作成をお願いします。
- 感染リスクを下げるため、**郵送での申告書提出**にご協力ください。

申告書の必要箇所に記入、押印のうえ、連絡先の電話番号を必ず記入して、本庁市民税課か因島総合支所の市民税係まで郵送してください。※本人確認と所得、控除の資料の写しなどの添付漏れにご注意ください。

### 市・県民税の申告が必要な人

#### 収入がある人

令和3年1月1日に市内に住んでいる人で	
<input type="checkbox"/>	給与所得があり、給与所得以外の所得が20万円以下の人
<input type="checkbox"/>	公的年金等の収入が400万円以下で、公的年金等に係る雑所得以外の所得(個人年金等)が20万円以下の人
<input type="checkbox"/>	確定申告を要しない少額の配当、雑、一時所得等のある人(※公的年金を除く)
<input type="checkbox"/>	医療費・社会保険料などの控除を受けようとする人

#### 収入がない人

<input type="checkbox"/>	国民健康保険、介護保険などの被保険者で税金上の扶養になっていない人
<input type="checkbox"/>	非課税証明などが必要な人

### 所得税の確定申告が必要な人

「青色申告、住宅借入金等特別控除、土地建物等や株式等の譲渡所得、繰越損失」等がある人は、税務署で申告してください。(関連記事10頁)

<input type="checkbox"/>	事業所得(営業等・農業)、不動産所得がある人
<input type="checkbox"/>	土地や建物などの譲渡所得がある人
<input type="checkbox"/>	給与所得があり、次のいずれかに当てはまる人 <input type="checkbox"/> 給与収入が2,000万円を超える人 <input type="checkbox"/> 所得の合計(給与所得や退職所得を除く)が20万円を超える人 <input type="checkbox"/> 2カ所以上から給与を受けている人
<input type="checkbox"/>	年金受給者で、次のいずれかに当てはまる人 <input type="checkbox"/> 公的年金等の収入が400万円を超える人 <input type="checkbox"/> 公的年金等の収入が400万円以下で、公的年金等に係る雑所得以外の所得が20万円を超える人

### 申告に必要なもの

<input type="checkbox"/>	印鑑 ※スタンプ印不可。
<input type="checkbox"/>	マイナンバーカードまたは、通知カードおよび運転免許証などの身分証明書
<input type="checkbox"/>	所得の計算に必要な書類 <input type="checkbox"/> 給与や公的年金等の源泉徴収票(原本) <input type="checkbox"/> 営業等・農業・不動産所得がある人は収支内訳書・帳簿など ※収支内訳書は事前に作成しておいてください。 <input type="checkbox"/> 個人年金、報酬、配当、一時金などの支払調書・通知書など <input type="checkbox"/> その他、所得の内訳を証明するもの
<input type="checkbox"/>	所得控除を受けるための書類 <input type="checkbox"/> 各種保険料納付済通知書など(国民健康保険、介護保険、後期高齢者医療保険、国民年金保険料納付証明書、任意継続保険料領収証など) <input type="checkbox"/> 生命保険・地震保険の控除証明書など <input type="checkbox"/> 寄附した団体から交付を受けた寄附金受領証など <input type="checkbox"/> 障害者控除を受ける人は障害者手帳など <input type="checkbox"/> 医療費控除を受ける人は医療費控除に関する明細書 ※事前に控除対象となる総額を計算し、保険金などで補填される額を除いた医療費控除額を計算しておいてください。 ※予防接種や健康診断など、治療を目的としていない費用は対象になりません。 <input type="checkbox"/> 雑損控除を受ける人は罹災証明書、固定資産税明細書など必要書類
<input type="checkbox"/>	還付申告の場合、申告者名義の口座番号のわかるもの(預金通帳など)
<input type="checkbox"/>	e-Taxを利用したことがある人は、利用者識別番号が確認できるもの(「確定申告のお知らせ」のはがきなど)

**!** 申告期間中、市役所窓口では申告書の提出のみ受け付けます。相談は各申告相談会場で行ってください。  
 ※今回から一部会場を集約します。ご不便をおかけしますが、ご理解とご協力をお願いします。

■料金や申込方法の記載のないものは無料または申込不要です。

日日時・期間 会場所 対象 内容 定員 料金 保持物 電子メール 印刷物



# 申告相談日程・会場

相談時間：[午前] 9:00~12:00 (受付 9:00~11:30)  
[午後]13:00~16:00 (受付13:00~15:30)  
※表で指定のある場合を除く。

混雑の状況によっては、その日の相談に応じられない場合もあります。時間に余裕を持ってお越しください。  
※なるべく公共交通機関をご利用ください。



## ■尾道総合会場

会場	日程	対象地区
会場変更 尾道市役所本庁舎	2月 12日(金)	全地域対象 (他の日程・会場で都合の悪い人を含む)
	17日(水)	
	18日(木)	
	19日(金)	
	3月 2日(火)	
	3日(水)	
	4日(木)	
	5日(金)	
	8日(月)	
	9日(火)	
10日(水)		

## ■東部会場

会場	日程	対象地区
浦崎公民館	2月 15日(月) 16日(火) 9:00~12:00	浦崎町
百島支所	3月 11日(木)	百島町

## ■因島会場

会場	日程	対象地区
中庄公民館	2月 8日(月) 9:00~16:30	因島中庄町 (西浦・蘇功・丸池・徳永・新開) 因島大浜町
	9日(火) 9:00~16:30	因島中庄町 (釜寺・大山・室陣・天権・山口・ 光水・仁黒鹿浜・青影) 因島鏡浦町・因島外浦町
重井公民館	2月 10日(水) 9:00~16:30	因島重井町
三庄公民館	2月 15日(月)	因島三庄町(2・3・5・6・7区)
	16日(火)	因島三庄町(1・4・8・9区) 因島棕浦町
会場変更 因島総合支所	2月 4日(木)	因島土生町 (塩南・塩北・赤上・新生・中央・ 郷・箱崎)
	3月 5日(金)	因島土生町 (安郷・荒神・長上・長下・宇和部・ 平木・塩東・一江ノ内・二江ノ内)
	8日(月)	因島田熊町 (港・本町・中央・須鼻・西浜・金山)
	9日(火)	因島田熊町(竹長・西・中・東)
	10日(水)	因島全域
	11日(木)	
	12日(金)	
15日(月)		

## ■北部会場

会場	日程	対象地区	
農村環境改善センター	2月 25日(木) 13:00~16:00	原田町	
	26日(金)	木ノ庄町、美ノ郷町 (三成、猪子迫を除く)	
御調文化会館	2月 24日(水)	[午前] 菅・大塔・仁野・平木・大蔵・中原 [午後] 岩根・大町・三郎丸・白木・本	
	25日(木)	[午前] 津蟹・福井・徳永・丸河南 [午後] 今田・植野・野間・丸門田	
	3月 8日(月)	[午前] 大原・公文 [午後] 綾目・山岡・大田	
		9日(火)	[午前] 大山田・千堂・下山田 [午後] 神・国守・高尾
	10日(水)	[午前] 貝ヶ原 [午後] 江田・釜窪・花尻・平	
		12日(金)	[午前] 市 [午後] 上記日程で都合の悪い人
		15日(月)	上記日程で都合の悪い人

## ■生口島会場

会場	日程	対象地区
東生口公民館	2月 17日(水) 9:00~14:00	因島原町・因島洲江町 御寺・宮原・荻・田高根
会場変更 瀬戸田市民会館	2月 18日(木)	瀬戸田・高根・垂水・福田・港
	19日(金)	名荷・林・鹿田原・沢・中野
	2月 24日(水)	御寺・宮原・荻・田高根
	25日(木)	生口島全域
	26日(金) 9:00~12:00	
	3月 2日(火)	
	3日(水) 9:00~12:00	

## ■向島会場

会場	日程	対象地区
サンボル尾道	2月 9日(火)	向東町
	10日(水)	
(市民センターむかいしま) 向島公民館	2月 19日(金)	向島町、向東町
	22日(月)	
	24日(水)	
	3月 1日(月)	
	2日(火)	
	3日(水)	
	4日(木)	
	11日(木)	
	12日(金)	
	15日(月)	

☎ 722-8501 久保一丁目15-1  
市民税課 (☎0848-38-9154)  
722-2392 因島土生町7-4  
因島瀬戸田市民税係 (☎0845-26-6227)



### 「チーム尾道がんばろう応援商品券」の使用期限は1月31日(日)まで

チーム尾道がんばろう応援商品券の使用期間が迫っています。期限を過ぎると使えなくなりますので、お忘れなくご利用ください。約1,430店ある使用できる店舗など、詳しくは、専用HPをご覧ください。



▲専用HP

#### ◆登録店舗の皆さんへ

商品券の換金期限は2月19日(金)です。期限を過ぎると換金できませんので、ご注意ください。

#### ●おのみち地域振興商品券

市民向け専用ダイヤル  
(☎0120-056-178/平日10:00~17:00)

使用店舗専用ダイヤル  
(☎084-926-0149/平日10:00~17:00)

### 国保・後期「医療費のお知らせ」を送付します

年に2回、医療機関を受診した内容(医療機関名、受診年月、患者負担額等)をお送りします。※2回目の通知より前に確定申告をする場合、11・12月診療分の医療費控除は領収書で行う必要があります。

#### ■国民健康保険の被保険者

送付先 各世帯主宛

#### 発送予定時期

【1回目】2月初旬(1~10月診療分)  
【2回目】2月下旬(11~12月診療分)  
※送付不要の世帯は、「医療費通知送付不要の届出書」を提出してください。昨年度までに申し込みしている場合は、改めて提出する必要はありません。

#### ■後期高齢者医療の被保険者

送付先 各被保険者宛

#### 発送予定時期

【1回目】2月初旬(1~10月診療分)  
【2回目】3月中旬(11~12月診療分)

#### ●[国保] 保険年金課

(☎0848-38-9142)

[後期] 広島県後期高齢者医療広域連合医療費通知コールセンター

(☎050-3644-7430)

※2/1から受付開始。)

## 尾道税務署での確定申告の窓口相談等

### ■確定申告の窓口相談・申告会場の受付期間(令和2年分)

☑申告所得税・贈与税 2月16日(火)~3月15日(月)  
個人事業者の消費税 2月16日(火)~3月31日(水)

受付 8:30~16:00(平日のみ)

場所 尾道税務署(古浜町27番18号)

### ■申告会場への来場は入場整理券が必要です!

混雑を緩和し感染リスクを軽減するため、次の2通りの方法で入場券を配布します。



▲国税庁HP

#### 確定申告会場 当日配布

入場整理券の配布状況に応じて、後日の来場をお願いする場合があります。ご了承ください。(配布状況はHPで確認可。)

#### オンラインで 事前発行

LINEアプリで国税庁公式アカウントを友だち追加してください。

※LINEによるシステムは1月中旬に公開予定です。



▲LINE公式アカウント

感染防止のため、検温実施、マスク着用、アルコール消毒、少人数での来場にご協力をお願いします。

●尾道税務署(☎0848-22-2131/平日8:30~17:00)

新成人の  
皆さんへ

## 20歳になったら国民年金

●保険年金課(☎0848-38-9143)

Q1

国民年金制度とは  
どんな制度ですか。

A 老後や不慮の事故に対しての生活保障を目的とした制度で、国内に住所がある20歳以上60歳未満の人は全員加入する必要があります。

Q2

加入手続きは  
どうしたらいいですか。

A 特に必要ありません。誕生日から約10日後に日本年金機構から年金手帳や国民年金保険料の納付書が届きます。ただし、保険料の口座振替や免除等を希望される人は、市役所で手続きが必要です。

Q3

収入が少ないので、  
保険料を納めることが  
難しいときは。

A 申請すれば前年の所得をもとに保険料の納付が猶予されます。学生には「学生納付特例制度」、学生でない50歳未満の人には「納付猶予制度」があります。この期間は将来受け取る年金額には反映されませんが、10年以内であればさかのぼって納付(追納)できます。

Q4

保険料を納めないと  
どうなるのですか。

A いざ年金をもらうとき、必要な資格期間を満たさず、受給できなかったり、将来受け取る年金額が少なくなります。また、病気やけがで障害が残ったときや死亡したときに、障害年金や遺族年金が受けられない場合があります。

■料金や申込方法の記載のないものは無料または申込不要です。●日時・期間 ●場所 ●対象 ●内容 ●定員 ●料金 ●アクセス ●保持物 ●備考 ●HPホームページ



## 日曜にも受け取れます マイナンバーカード



- ※ マイナンバーカード（個人番号カード）の交付案内が届いた人
- 日 1月24日(日) 8:30～12:00  
2月14日(日) 8:30～12:00
- ※次回は2月28日(日)、3月14日(日)です。
- 場 本庁市民課のみ
- ※市民課以外の各支所が交付場所になっている人は、交付日の5日前までにご連絡ください。
- 持 ・ マイナンバーカード交付通知書兼照会書（交付案内に同封）
  - ・ 本人確認書類（交付案内参照）
  - ・ 通知カード（回収します）
  - ・ 住民基本台帳カード（回収します・お持ちの人のみ）
- 問 市民課（☎0848-38-9102）

## 金曜は午後7時まで市民課 関係窓口を時間延長します

- 場 本庁市民課、因島総合支所市民生活課
- 内 各種証明書（戸籍・住民票・印鑑証明・所得証明）の発行、パスポートの受け取りなど
- ※住所変更、パスポートの申請はできません。
- 問 市民課（☎0848-38-9102）  
因島総合支所市民生活課（☎0845-26-6208）
- ※所得に関する証明については、事前に担当課へご確認ください。
- 問 収納課（☎0848-38-9172）  
因島瀬戸田市民税係（☎0845-26-6227）

## 清掃

～毎月1日は  
「門前清掃の日」です～

- 【尾道・御調・向島地区】 問 尾道市クリーンセンター（☎0848-48-2900）  
衛生施設センター【持込】・清掃事務所【収集】
- 【因島地区（原・洲江含む）】 問 南部清掃事務所（☎0845-24-0432）
- 【瀬戸田地区】 問 南部清掃事務所瀬戸田分所（☎0845-27-0454）

### 1月の「休日」のごみ持込受付（対象は家庭ごみ）

23日(土)	御調清掃センター	8:30～11:00
24日(日)	尾道市クリーンセンター	8:30～12:00
	南部清掃事務所	
	瀬戸田名荷理立処分地	

必ず分別をして持ち込んでください。（資源物・粗大ごみを含む）  
※向島クリーンセンター・因島リサイクルセンターは休日の持込受付はありません。  
休日のごみ持込は大変混雑しているため、可能な人は、比較的空いている平日に持ち込んでください。

### 2月11日「建国記念の日」のごみ収集

月・木曜が「もやせるごみの収集地域」のみ収集します。  
※もやせるごみ以外の収集はお休みです。ごみ持ち込み受付もありません。

### 事業所からのごみは、ごみステーションには出せません!

事業所（事務所や工場など）から出るごみは、一般廃棄物、産業廃棄物を問わず、事業所ご自身の責任で処理してください。

ダンボールは何ごみ？



- ① ? ? ? ? ? ? ? ? ? ?  
ダンボールに入れて  
ごみを出してはいけないの？

ダンボールに入れて出さないでください。ダンボールは資源になります。



## 環境資源リサイクルセンター

(☎0848-48-2212)  
10:00～16:30/月・祝日休館

1/17(日) 13:30～	イスの布カバー張り替え教室 料100円 定1人 持 張替用布、スポンジ	<b>2月の出張販売</b>	
1/20(水) 13:30～14:30	EMボカシ・EM活性液講習会 定2人 持 米のとぎ汁（活性液）		
2/4(木) 13:30～15:00	ダンボールで生ごみを堆肥にしよう 料600円 定2人 持 ダンボール箱2個	2/6(土) 10:00～14:00	市民センターむかいしま
2/5(金) 13:30～14:30	天ぷら油で石けんをつくろう 料200円 定2人 持 ビニール手袋、エプロン	2/10(水) 10:30～14:00	瀬戸田市民会館前駐車場
		2/12(金) 10:00～14:00	道の駅クロロードみつぎ
		HP <a href="https://www.facebook.com/onomichi.recycle">https://www.facebook.com/onomichi.recycle</a>	



# お済みですか?マイナンバーカード交付申請

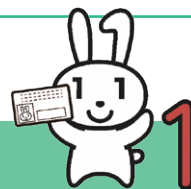

マイナンバーカードの  
交付申請書を再送付します

マイナンバーカード未取得の人に、QRコード付きの交付申請書を再送付します。まだお持ちでない人は、この機会に申請をお願いします。

**対象** マイナンバーカード未取得の人  
※令和2年10月31日時点で後期高齢者医療の被保険者の人、令和2年中に出生・転入等により申請書の送付を受けた人などは除く。

**発送時期** 3月までの間に順次  
※早期のカード受け取りを希望する人は、市民課、各支所で申請書の再発行の手続きをしてください。

郵便局でマイナンバーカード申請ができます

市内10局の郵便局の窓口で写真を撮影し、インターネットからのマイナンバーカード申請をお手伝いします。また、本庁市民課、各支所（百島・浦崎を除く）でも引き続き申請のお手伝いをします。

※撮影した写真の印刷やデータのお渡しはできません。

※申請からマイナンバーカードの受取までは1カ月以上かかります。

**申請できる郵便局** 尾道古浜・高須・浦崎・美ノ郷・原田・立花・岩子島・中庄・重井・御寺の各郵便局

**受付時間** 平日 9:00～16:00

**対象** 次のすべてに該当する人

- ・尾道市に住民票がある
- ・マイナンバーカードを持っていない
- ・申請時に本人が窓口（郵便局）に来ることができる
- ・申請後2カ月以内に転出する予定がない

**必要書類** ・マイナンバーカード交付申請書

- ・本人確認書類（運転免許証・保険証など）

カードの受け取り

本庁市民課、因島・向島・御調・瀬戸田の各支所

**お問い合わせ** 【交付申請書・受取について】 市民課 (☎0848-38-9102)

【その他マイナンバーについて】 情報システム課 (☎0848-38-9308)

## 健康・福祉



### 第47回広島県臨床検査精度管理調査で 最優秀施設に選ばれました

臨床検査室では、患者さんのために、正しい臨床検査結果を医師を含めた医療関係者に提供しています。提供する情報は信頼される検査結果でなくてはなりません。

正しい検査結果とは患者さんの生理的、病的状態を正しく言い当てることを意味し、そのためには正確性や再現性、迅速性、経済性など信頼されるための要件が挙げられます。臨床検査の信頼性のために行う作業のひとつが精度管理です。

精度管理には「内部精度管理」と「外部精度管理」があります。「内部精度管理」とは患者さんの測定結果に近い管理試料を用いてその測定結果の動向をモニターする方法で、また「外部精度管理」とは、自施設以外の第三者機関によって配布された同一試料を多数の施設（検査室）が測定し、その測定結果により統計学的に解析し評価する方法です。

外部精度管理として参加した第47回臨床検査精度管理調査では、尾道市立市民病院が最優秀施設に選ばれました。この調査は、広島県医師会・広島県臨床検査技師会の実施により県内174施設が参加しており、最優秀賞には当院を含む7施設が選ばれています。今後も正しい臨床検査結果が提供できるよう、臨床検査技師一同さらに尽力していきます。

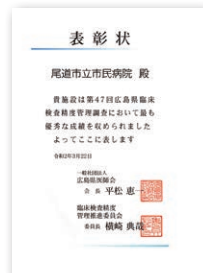

尾道市立市民病院 (☎0848-47-1155(代))

■料金や申込方法の記載のないものは無料または申込不要です。日日時・期間 場所 対象 内容 定員 料金 持ち参物 締切



## 新しくなった「サポートファイル」をご活用ください

「サポートファイル」とは、障害のあるお子さんの支援内容を記録・保管し、ライフステージの変化などにより関わる機関が変わっても、適切な支援を受けられるようにするための、広島県内統一のファイル形式の記録ノートです。

今回、保護者の高齢化や親亡き後の問題に対応する、別冊「親心の記録」を追加し、内容をリニューアルしました。

**配布場所** 社会福祉課、因島福祉課、健康推進課、向島支所、御調保健福祉センター、瀬戸田支所  
 ※県HPからもダウンロード可。  
**☎** 社会福祉課 (☎0848-38-9124)

## よつば会家族教室

精神障害のある人の家族同士が、悩みや思いを語り合います。

**日** 1月24日(日) 13:30～15:30

## ひきこもり講演会 「8050問題を含む深刻化するひきこもり」



山根俊恵さん

「8050問題」とは、80代の親が、50代の子どもの生活を支えるという問題で、こうした親子が社会的に孤立し、生活が立ち行かなくなるケースが目立ち始めています。

支援者として活動している講師のお話を聞き、ひきこもりについて考えてみませんか。

**日** 2月5日(金) 14:00～15:30

**場** ①総合福祉センター ②因島総合福祉保健センター  
 ③御調保健福祉センター

※新型コロナウイルス感染拡大防止のため、各会場リモートで同時講演。

**定** ①約50人 ②約40人 ③約20人

**講師** 山根俊恵さん(山口大学大学院教授)

**申** 電話か、HP掲載・各支所配布の申込書に記入しFAXで **締** 1月22日(金)

**申** 健康推進課 (☎0848-24-1962・☎0848-24-1966)

**場** 市民センターむかいしま

**対** 精神障害のある人の家族・当事者、精神障害福祉に関心のある人

**場** NPO法人尾道ころネットよつば会事務局 (☎0848-37-6600)



**献血** **☎** 尾道市献血推進協議会 (☎0848-24-1177)

日 時	場 所
1/26(火) 10:00～11:30	京泉工業
13:00～15:00	

## 健康相談など

### 成人健康相談

**内** 健診結果説明、健康相談(保健師)、栄養相談(栄養士)ほか  
 ※骨密度、体組成測定なし。

**■総合福祉センター**

※前日までに要予約。

**日** 1月29日(金) 9:30～11:00

**申** 健康推進課

(☎0848-24-1962)

### こころの相談

●こころの健康・ひきこもり相談(前日までに申込/定2人)

☎こころの悩みのある人か家族、または概ね18歳以上のひきこもり状態にある人か家族(治療中の人を除く)

**■総合福祉センター**

**日** 1月28日(木) 13:30～16:30

2月9日(火) 13:00～16:00

**担当** 臨床心理士・心理士

**申** 健康推進課

(☎0848-24-1962)

**■因島総合支所**

**日** 2月4日(木) 13:30～16:30

**担当** 精神科医師

**申** 因島総合支所健康推進課

(☎0845-22-0123)

●こころの相談

(前日までに申込/定2人)

**■御調保健福祉センター**

**日** 1月27日(水) 13:30～15:30

☎こころの悩みのある人かその家族

**担当** 公認心理師、保健師

**申** 御調保健福祉センター

(☎0848-76-2235)

### もの忘れ何でも相談

☎認知症状のある人を介護している家族、認知症に関して不安や悩みを抱えている人

**■御調保健福祉センター**

※要申込、個別相談。

**日** 1月21日(木) 13:30～15:00

**申** 北部地域包括支援センター

(☎0848-76-2495)

### 東部保健所での相談(要申込)

●アレルギー疾患相談

**日** 1月19日(火) 13:30～15:30

2月16日(火) 13:30～15:30

**内** 生活・栄養相談(子どもの相談は母子健康手帳持参)

●精神保健福祉相談(精神科医師による相談)

**日** 1月20日(水) 13:30～15:30

**場** 広島県東部建設事務所三原支所

●B型・C型肝炎ウイルス検査

※要予約。

**日** 2月18日(木)

**締** 2月12日(金)

●HIV抗体検査・梅毒検査

**日** 2月18日(木)

※匿名で予約可。

**申** 広島県東部保健所保健課

(☎0848-25-2011)



# 新型コロナウイルス感染症に関する情報

健康推進課 (☎0848-24-1961・FAX0848-24-1966)

## ■過度な受診控えをせず、適切に医療機関を受診しましょう

医療機関や健診会場では、換気や消毒でしっかりと感染予防対策をしています。過度な受診控えは健康上のリスクを高めてしまう可能性がありますので、次の点に注意して、適切に医療機関を受診しましょう。

- 定期的に飲んでいる薬を中断すると、持病が悪化してしまうおそれがあります。
- 健診は病気の早期発見・早期治療の大事な方法です。
- 予防接種はタイミングを逃さず接種してください。
- リハビリも可能な範囲で継続することが大切です。

- 具合が悪いなど健康に不安がある時は、まずはかかりつけ医に相談しましょう。
- 発熱などの症状があるときは、学校や仕事を休み、外出を控え、速やかにかかりつけ医や最寄りの医療機関か、受診・相談センターに相談しましょう。

☎受診・相談センター (☎082-513-2567)

## ■生きづらさを感じているときは相談してください

### ●生活でお困りの人

尾道市福祉まるごと相談窓口 (☎0848-22-3499/平日9:00~17:00)  
くらしサポートセンター尾道 (☎0848-21-0322/平日9:00~16:00)

### ●生きていることがつらい、しんどいという人

広島県こころの健康相談ダイヤル (☎082-892-9090/月・水・金9:00~12:00、13:00~16:30)  
尾道市健康推進課 (☎0848-24-1962/平日8:30~17:15)



## ■外国語・やさしい日本語でも、感染症情報を発信しています

外国人向けに、市HPでは、やさしい日本語、英語で表記した情報を発信しているほか、さまざまな言語に対応したサイト全体の翻訳サービスを導入しています。



▲市HP  
やさしい日本語



▲市HP  
English info

## ■感染症から引き起こされる差別を断ち切りましょう

新型コロナウイルス感染症は「病気」としてだけでなく、感染に対する「不安」が生まれ、更に不安の対象を遠ざけようとして「差別」に繋がるという側面も持っています。こういった負の連鎖を断ち切るために、イラストと言葉でわかりやすく紹介したパネル展を開催しています。

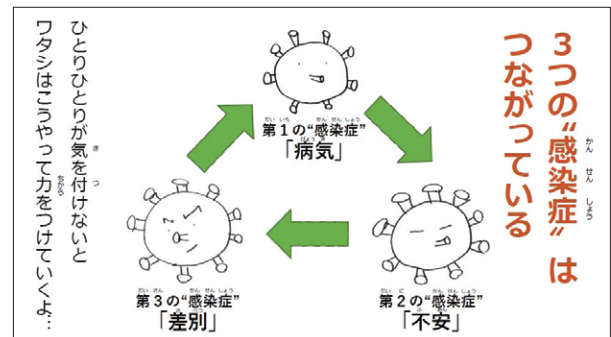

出典：日本赤十字社

## 「新型コロナウイルスの3つの顔を知ろう!~負のスパイラルを断ち切るために~」

- ☎ 人権文化センター・因島ふれあいセンター・因島三庄ふれあいセンター (常時開催中)、フジグラン尾道 (1/18まで)、因島図書館 (1/20まで)、総合福祉センター・瀬戸田市民会館 (1/28まで)
- ☎ 人権男女共同参画課 (☎0848-37-2631)

■料金や申込方法の記載のないものは無料または申込不要です。日時・期間・場所・対象・内容・定員・料金・持ち参物・電子メール・HPホームページ



# 子育て

## 令和3年度新1年生の保護者へ 入学通知書を発送します

### ◆新小学1年生→自宅へ郵送

対 平成26年4月2日～平成27年4月1日  
生まれ

### ◆新中学1年生→小学校を通じて配布

対 平成20年4月2日～平成21年4月1日  
生まれ

### ■次のような場合は教育指導課へ ご連絡ください

- ・1月末までに入学通知書が届かないとき
  - ・記載事項に間違いがあるとき
  - ・転居・転出するとき
  - ・特別支援学校へ入学の希望があるとき
- ※国立・県立・私立の学校へ入学する場合は「区域外就学届」の提出が必要です。入学する学校の「入学承諾証明書」と印鑑を、教育指導課か因島瀬戸田地域教育課へ持参してください。

問 教育指導課 (☎0848-20-7474)

## まめまめ通信90

## 子育て世代包括支援センター 「ぽかぽか」オンライン講座

インフルエンザや新型コロナウイルスなどの感染症にかからないよう外出を控えている妊婦さんやお子さんも多いかと思います。

ぽかぽかでは、助産師による「呼吸法や沐浴・授乳や抱っこの仕方」などの妊産婦さんご家族向けの講座や、保育士による1組から複数組を対象とした「親子で楽しめる遊び」の講座などをオンラインで行っています。

講座の中で質問やお話もできますし、個別相談も行っていますのでお気軽にご利用ください。

問 健康推進課 (☎0848-24-1960)



※利用には、LINEアカウント「キッズWeb☆尾道」の登録が必要です。



【尾道地域(向島を含む)】 問 健康推進課 (☎0848-24-1960 ㊟0848-24-1966)

【因島・瀬戸田地域】 問 因島総合支所健康推進課 (☎0845-22-0123)

【御調地域】 問 御調保健福祉センター (☎0848-76-2235)

### 乳幼児健診

健診名	場所	日程
4カ月児健診	総合福祉センター	1月27日(水)・28日(木)
	因島総合福祉保健センター	1月19日(火)
1歳6カ月児健診	総合福祉センター	2月 3日(水)・ 4日(木)
	御調保健福祉センター	1月28日(木)

健診名	場所	日程
3歳児健診	総合福祉センター	1月20日(水)・21日(木)
	御調保健福祉センター	1月28日(木)

※対象者には個別通知します。健診日の1週間前までに通知が届かない場合は、ご連絡ください。なるべく住所地区のセンターで受診してください。年間日程・対象者については市HPをご覧ください。

### 相談・講習会

行事名	場所	日程	受付時間	対象	備考
乳児健康相談 (要予約)	総合福祉センター	1月25日(月)	13:20~15:30	0~12カ月の児	㊟ 身体計測、育児・栄養相談、ふれあい遊び ㊟ 母子健康手帳、バスタオル
		2月15日(月)	9:20~11:30		
	瀬戸田福祉保健センター	1月28日(木)	9:10~ 9:30	概ね1歳までの児 ㊟ 1/27(水) 12:00	
離乳食講習会 (要予約)	総合福祉センター	1月18日(月)	9:50~10:00 (10:50まで)	乳児の家族 ㊟ 8人	㊟ 離乳食の進め方の話、デモンストレーション ㊟ 母子健康手帳、筆記用具、マスク ※対象児のみ個別通知あり。(御調のみ)
	御調保健福祉センター	1月19日(火)	13:20~13:30 (14:30まで)	令和2年7~11月生の児の家族 ㊟ 8人	
母乳相談 (要予約)	総合福祉センター ※電話相談へ変更の可能性あり	1月19日(火)	13:30~ 14:30~ 15:30~	市内在住の妊婦か、出産後概ね1年6カ月以内の人 ㊟ 3人 ※個別相談。 ※相談利用は1人2回まで。	㊟ 母乳や卒乳についての相談 ㊟ 母子健康手帳、タオル2~3枚、ミルクや哺乳びんなど赤ちゃんに必要なもの
		26日(火)			
		2月 2日(火)			
		9日(火)			
パパ☆ママ 準備スクール (要予約)	総合福祉センター	1月24日(日)	13:45~14:00 (14:45まで)	1人目妊娠中で妊娠6カ月以降の市内在住の妊婦、夫 ㊟ 6組	㊟ 出産の経過、呼吸法、沐浴実習、妊婦体験等 ㊟ 母子健康手帳、筆記用具 ㊟ 受付中~1/22(金)
	御調保健福祉センター	2月 9日(火)	13:20~13:30 (14:30まで)		
母子健康手帳の交付(要予約)	総合福祉センター	1月24日(日)	9:00~12:00	母子健康手帳交付対象者 ㊟ 1/22(金)	㊟ 妊娠届出書、本人確認できるもの



# 就学援助

市立の小・中学校に在学(入学)する児童生徒の保護者に対して、家庭の事情に応じて、学校に必要な学用品費などの一部を援助する制度です。新型コロナウイルス感染症の影響により、離職や収入が激減した人は、対象になる場合がありますのでご相談ください。

[金額は令和2年度の年額]

## 対象

- 生活保護を受けている人(修学旅行費と医療費のみ対象)
- 生活保護が停止や廃止になった人
- 市民税・個人事業税・固定資産税が非課税か減免になった人
- 国民年金保険料が免除された人
- 国民健康保険料が減免か徴収猶予された人
- 児童扶養手当を受けている人
- 生活福祉資金の貸し付けを受けている人
- 雇用保険の失業給付を受けている人
- 経済的に困っている人(令和2年中の所得が市の基準を下回る世帯)

小学生	援助の内容	中学生
13,230円(1年)	①学用品費等	25,040円(1年)
15,500円(2~6年)		27,310円(2・3年)
実費	②給食費	実費
実費	③修学旅行費	実費
一部経費 (交通費・見学科)	④校外活動費	一部経費 (交通費・見学科)
実費 (条件あり)	⑤通学費	実費 (条件あり)
実費 (対象疾病のみ)	⑥医療費 ※医療券交付。	実費 (対象疾病のみ)
51,060円 ※入学前に支給。	⑦新入学学用品費 ※手続き等下記参照。	60,000円 ※小学6年時に支給。

## 申請期限(①~⑥)

在校生：3月15日(月)  
 新入生：4月15日(木)  
 ※中途申請も随時受付。

## 申請方法(①~⑥)

学校や教育委員会(教育指導課)にある「就学援助費申請書」等を学校へ提出

## ⑦新入学学用品費のみ、入学前に支給します

**対象** 2月1日現在、市内在住で、「令和2年度就学援助制度」の「準要保護」の基準に該当する人  
 ※生活保護受給中の人は、生活保護費により支給されるため、対象外です。  
 ※入学後、学用品費や給食費等援助が必要な人は「令和3年度就学援助制度」の申請が別途必要です。

### 小学校入学前の児童の保護者

#### 申請方法

入学通知書発送時に同封している「申請書」を、  
 入学予定の市内小学校の入学説明会時に提出  
 ※提出が難しい場合、直接教育委員会へ提出。

**申請期限** 2月8日(月)

**支給時期** 3月上旬予定

### 中学校へ入学する児童の保護者

#### 申請方法・申請期限

・就学援助の認定を受けている人⇒手続き不要  
 ・就学援助の認定を受けていない人  
 ⇒1月末までに「令和2年度就学援助申請書」  
 を在籍の小学校へ提出

**支給時期** 2月末予定

☎教育指導課(☎0848-20-7474)

# 就学支度資金・修学資金貸付

母子・父子家庭等の子どもが高校、大学に入学・通学するための資金の貸付制度です。

- 対象** 母子・父子家庭の子、父母のない子、寡婦の子
- 申請方法** 必要書類を提出後、申請者・進学者と面接を行います。

※今回から合格前の申請が可能となりました。

※就学支度資金の申請書提出期限は3月31日(水)まで。

- 据置期間** 卒業後6カ月
- 償還期間** 10年以内
- 利子** 無利子 ※償還期限に遅れた場合は違約金が発生。
- 申請書提出先** 子育て支援課、因島・御調・向島・瀬戸田の各支所

高 校	▶ <b>就学支度資金</b> 国公立 150,000円 私立 410,000円 ※自宅外通学は10,000円加算。
	▶ <b>修学資金(月額)</b> 国公立 27,000円 私立 45,000円 ※自宅外通学は7,500円加算。
大 学	▶ <b>就学支度資金</b> 国公立 410,000円 私立 580,000円 ※自宅外通学は10,000円加算。
	▶ <b>修学資金(月額)</b> 国公立 71,000円 私立 108,500円 ※自宅外通学は37,500円加算。

※令和2年度から日本学生支援機構奨学金制度が拡充されました(貸付との重複利用には条件あり)。また、授業料等減免・給付型奨学金の支給を受けられる人は、必要経費の算定方法が異なります。

☎広島県東部厚生環境事務所厚生課  
 (☎0848-25-4632)

■料金や申込方法の記載のないものは無料または申込不要です。日・日時・期間・場所・対象・内容・定員・料金・保持物・電子メール・HPホームページ



**おのみち  
子育て支援センター**

人権文化センター2階  
月～金曜9:00～16:00  
(祝日、年末年始を除く)  
☎0848-37-2409

親子であそぼう  
てくてくクラブ  
2月5日(金)10:00～11:30  
対 概ね1歳半～3歳の子と保護者  
定 10組  
申 1/29(金)13:30～

**いんのしま  
子育て支援センター**

芸予文化情報センター3階  
月～金曜9:00～16:00  
(祝日、年末年始を除く)  
☎0845-22-1545

にこにこタッチケア & 子育て相談  
2月2日(火)10:00～11:00  
対 ハイハイまでの子と保護者  
定 10組  
申 1/19(火)13:30～

タッチケア  
赤ちゃんに触れながら絆を深めよう  
2月9日(火)10:00～11:30  
対 概ね2～6カ月の子と保護者  
定 10組  
講師 沖村暁美さん  
申 2/2(火)13:30～

親子たいそう  
マットや鉄棒を使って  
2月15日(月)10:00～11:30  
対 概ね2歳以上の未就園児  
定 10組 ※1月キャンセル待ちになった人優先。  
講師 田中悦子さん  
申 2/8(月)13:30～

すくすくKIDS & 子育て相談  
2月4日(木)10:00～11:00  
対 1歳までの子と保護者  
定 10組  
申 1/21(木)13:30～

のびのびKIDS & 子育て相談  
2月9日(火)10:00～11:00  
対 2～3歳の子と保護者  
定 10組  
申 1/26(火)13:30～

親子であそぼう  
はいはいクラブ  
2月25日(木)10:00～11:30  
対 概ね7カ月～1歳半の子と保護者  
定 10組  
申 2/18(木)13:30～

キッズWeb☆尾道  
おうちにいってもつながろう!  
『キッズWeb☆尾道』  
ビデオ通話アプリを使った、オンラインでの子育て相談

みかんちゃんとリトミック  
2月17日(水)10:00～11:00  
対 未就園児と保護者  
定 10組  
講師 村上清美さん  
申 2/3(水)～

作って飾ろう  
おひなさま&パネルシアター  
2月18日(木)  
①10:00～②11:00～  
対 未就園児と保護者  
定 各5組  
申 2/4(木)13:30～

**生口島  
子育て支援センター  
「はっぴい」**

旧東生口幼稚園  
月・火・水・金・第3土曜9:00～16:00  
(第3土曜前日の金曜、祝日、年末年始を除く)  
☎0845-28-1345

助産師さんの子育て相談  
2月3日(水)10:00～11:30  
対 妊婦、未就学児と保護者  
定 5組程度  
講師 吉廣朱美さん(助産師)  
申 1/16(土)～

**東尾道  
子育て支援センター**

ペイタウン尾道組合会館内  
月～金曜9:00～16:00  
(祝日、年末年始を除く)  
☎0848-47-5585

豆まきを盛り上げて  
節分グッズを作ろう  
2月3日(水)10:30～11:30  
対 2歳～未就学児と保護者  
定 5組  
申 1/27(水)13:30～

心理士さんの子育て相談  
2月17日(水)10:00～11:30  
対 未就学児の保護者  
定 2人程度  
講師 韓 彩路さん  
(臨床心理士)  
申 1/16(土)～

ベビーヨガ のびのび  
2月22日(月)10:00～11:00  
対 2カ月～ハイハイ期の子と保護者  
定 5組程度  
講師 田中友紀さん  
申 1/16(土)～

ベビーヨガで  
赤ちゃんの体の事を知ろう  
2月10日(水)10:30～11:30  
対 2カ月～歩くまでの子と保護者  
定 5組  
講師 吉廣朱美さん(助産師)  
申 2/3(水)13:30～

親子でストレッチ  
体をリフレッシュしながら親子で触れ合おう  
2月18日(木)10:30～11:15  
対 1歳～未就学児と保護者  
講師 岡本光枝さん、大木なつ  
よさん  
定 5組 申 2/10(水)13:30～

**向島  
子育て支援センター  
「はぐ」**

旧向東支所内  
火・水・金・第3土曜9:00～16:00  
(第3土曜前日の金曜、祝日、年末年始を除く)  
☎0848-45-1305

わいわい子育て先輩ママトーク  
「小学校ってどんなところ?」  
2月12日(金)10:30～11:30  
対 新1年生の保護者  
定 5組  
申 1/29(金)～

**みつぎ  
子育て支援センター  
「みつけ」**

御調文化会館1階  
月・火・水・金曜9:00～16:00  
(祝日、年末年始を除く)  
☎0848-76-0888

お母さんのヨーガなひととき  
2月9日(火)①9:30～10:15  
②10:30～11:15  
対 未就学児の保護者  
講師 上田睦美さん  
(ヨーガインストラクター)  
定 各5人程度 申 1/25(月)～

ママの体ほぐしと  
カラーセラピー  
2月17日(水)①9:30～10:15  
②10:30～11:15  
対 未就学児の保護者、妊婦  
講師 嶋田萌菜さん  
定 各回5人 申 2/3(水)～

親子で英語であそぼ!  
2月20日(土)①9:30～10:15  
②10:30～11:15  
対 ①2歳までの親子  
②3歳からの親子  
講師 青山路巳さん(ABC Tree)  
定 各回5組 申 2/5(金)～

わかばタイム  
あかちゃんとママのゆったり時間  
2月17日(水)14:00～15:00  
対 2～10カ月までの子と保護者  
定 5組程度  
申 1/25(月)～

ベビーヨーガ  
2月26日(金)①9:00～10:15  
②10:30～11:45  
対 首が座ってから歩くまでの子と保護者  
講師 吉廣朱美さん(助産師)  
定 各5組程度 申 2/1(月)～

**子育て支援講座**

**親子で楽しむ音楽あそび**

日 2月2日(火)  
10:30～11:30  
場 人権文化センター  
対 未就園児と保護者  
定 15組  
講師 河田尚子さん  
(日本音楽療法学会認定音楽療法士)  
申 1月26日(火)13:30～  
申 問 北久保児童館(☎0848-20-7192)



**おのみち市民大学講座・家庭教育支援講座**

**「小学生のための星空観察会」**

市役所本庁舎屋上での星空観察会です。尾道水道の夜景や星座のお話を、音楽と共に楽しめます。  
日 2月5日(金)18:15～19:30  
場 市役所本庁舎  
対 小学生とその保護者  
定 25人程度 ※要申込。 申 1/22(金)  
講師 榎村廣郎さん、ヘルマンハーブかなで  
申 問 生涯学習課(☎0848-20-7444)  
☎ shogai@city.onomichi.hiroshima.jp





# スポーツ

## びんご運動公園 キッズスポーツ塾 (小学生クラス) 参加者募集

- 水曜 17:45~18:45 (全8回)
- 場 県立びんご運動公園 対 小学生
- 内 これから色々なスポーツをはじめる前の基礎づくりとして、様々なスポーツ遊び・運動を通じて運動能力の向上を図ります。
- ※ 教室見学可。
- 定 25人 料 5,680円
- 持 動きやすい服装、室内運動シューズ
- 申 健康スポーツセンター受付で
- 申 問 県立びんご運動公園 (☎0848-48-5446)

## 大会中止のお知らせ

- 第12回尾道市民カローリング大会 (1月31日開催予定)  
■ 生涯学習課 (☎0848-20-7499)
- 第46回みつぎ駅伝大会 (2月14日開催予定)  
■ 御調町体育協会事務局 (芦田 ☎090-1184-4366)
- 第41回向島駅伝大会 (2月21日開催予定)  
■ 向島町体育協会事務局 (本田 ☎090-4895-0054)

## 行事案内 ※行事案内は予定のため、変更・中止されることがあります。

1月16日(土)	第68回広島県高等学校バスケットボール新人大会 (~1/17・23~24)	び	2月2日(火)	尾道グラウンドゴルフ如月大会	び
	2020 (公財) 日本サッカー協会B級コーチ養成講習会 (~1/17・23)	び	6日(土)	第2回広島県高等学校バドミントン学年別大会第2会場	び
	第13回尾道ジュニアバレーボール交歓会	向		尾道蹴球杯U-14/U-13 (~2/7)	び
	広島県HiFAユースサッカーリーグ (~1/17)	向		しまなみカップ団体対抗戦(ソフトテニス)	び
17日(日)	びんごカップU-14 (サッカー)	び	7日(日)	第21回ちゅピCOMおのみち杯ママさんバレーボール大会	び
	河童杯 (2/7)	び		広島県HiFAユースサッカーリーグ	向
19日(火)	尾道グラウンドゴルフ新春大会	び	9日(火)	因島・瀬戸田高校合同マラソン大会	び
23日(土)	吉和地区バスケットボール親善大会 (1/30)	び	11日(祝)	第28回尾道オープンインドアソフトテニス大会	び
	令和2年度尾三地区高等学校剣道選手権	び		全広島サッカー選手権大会	び
	第17回西日本メープルカップ中学生ソフトテニス研修大会団体戦 (~1/24)	び		2020HiFAユースリーグ高円宮杯サッカーリーグU15	び
	2020HiFAユースリーグ高円宮杯サッカーリーグU13	び		広島県HiFAユースサッカーリーグ	向
	尾道市スポーツフェスティバル第13回小学生バレーボール親善大会(中学生の部)	向	13日(土)	第17回福山ウィンターチャレンジカップ小学生バレーボール大会 (~2/14)	び
	広島県HiFAユースサッカーリーグ (~1/24)	向		中国シニアサッカー大会	び
24日(日)	尾三地区級位審査会(剣道)	び		シニアボーイズヤング交流会枚方大和高田岡山四国広島 (~2/14)	び
	広島県高等学校サッカー新人大会	び		第15回びんごチャレンジカップ中学生ソフトテニス研修大会団体戦 (~2/14)	び
	尾三フェニックスSANBA FC交流大会(サッカー)	び		第17回福山ウィンターチャレンジカップ (~2/14)	御体
	トレセンマッチデーU-16~12(サッカー)	び		第14回尾道ジュニアバレーボール交歓会	向
	ビギナーズ交流練習会(バドミントン)	び	14日(日)	広島県HiFAユースサッカーリーグ	向
	2021尾道市向島B&G財団会長杯ジュニアバレーボール新春大会	向			
30日(土)	JFA全日本フットサル選手権 (~1/31)	び			
	しまなみ杯U-14/U-13(サッカー) (~1/31)	び			
	第61回広島県高等学校テニス選手権大会 (~1/31)	び			
	広島県HiFAユースサッカーリーグ (~1/31)	向			
31日(日)	社交ダンス交流会 (2/7)	び			

び：県立びんご運動公園 (☎0848-48-5446)  
 http://bingo-sportspark.com/  
 長：長者原スポーツセンター (☎0848-48-5677)  
 向：向島運動公園 (☎0848-44-6700)  
 因：因島運動公園 (☎0845-24-3216)  
 御体：御調体育センター (☎0848-76-2111)  
 御ソ：御調ソフトボール球場 (☎0848-76-2111)

■料金や申込方法の記載のないものは無料または申込不要です。日・日時・期間・場所・対象・内容・定員・料金・持ち参物・締切  
 ■申込方法・申込先・お問い合わせ先・電話・FAX・電子メール・ホームページ



# 芸術・文化

## 図書館の催し



- 中央図書館 ☎0848-37-4946
  - 上映会「火曜名画座」
  - 日 1月26日(火)、2月9日(火) 18:00～
  - 定 各回約40人
  - 田岡隸山 津軽三味線ライブin図書館
  - 日 2月7日(日) 14:00～15:00
  - 定 50人 ※要整理券(1月16日(土)から配布)
- みつぎ子ども図書館 ☎0848-76-3111
  - 干支・絵手紙・年賀状展
  - 日 開催中～1月17日(日)
  - 内 市内の絵手紙教室の皆さんが製作した丑年の年賀状の展示
  - ふるさと陶芸展
  - 日 1月19日(火)～2月21日(日)
  - 内 御調町内で作陶している皆さんの作品を展示



## ■因島図書館 ☎0845-22-8660

- 特別整理のため休館します。
- 期間 2月3日(水)～10日(水)
- 島の映画館 因島座
- 日 1月16日(土)・23日(土) 10:30～
- 定 各回50人
- 人権パネル展「えがおつなげて」
- 日 開催中～1月20日(水)
- 内 子どもたちに「人権」について考えてもらう物語のパネル展示
- 「楽しいおはなしいっぱいあるよ」
- 日 1月21日(木) 10:00～11:00
- 場 いんのしま子育て支援センター
- 対 0～3歳(未就園児)と保護者
- 定 10組 ※要申込。
- 内 エプロンシアター「はらぺこあおむし」、大型紙芝居「狸のはなし」などの上演を通して、親子に絵本を紹介します。
- 講師 中村さゆりさん ほか

## ■瀬戸田図書館 ☎0845-27-1877

- 巡回展「続・天保の飢饉 御調は耐えてしのぶ。」古文書展
- 日 1月23日(土)～2月14日(日)
- 内 半田堅二さん著「続・天保の飢饉 御調は耐えてしのぶ。」出版記念展示、内海家文書を紐解く

## ●おやこ de ウクレレワークショップ

- 日 2月13日(土) ①13:30～14:00 ②14:30～15:00
- 場 瀬戸田市民会館
- 対 小学生と保護者 ※要申込。
- 内 ウクレレの体験会
- ※ウクレレの貸出あり。
- 定 各回5組
- 講師 おのみちウクレレオーケストラ

## ■向島子ども図書館 ☎0848-44-0114

- 特別整理のため休館します。
- 期間 1月26日(火)～29日(金)
- ストーリーテリングの世界へようこそ
- 日 1月17日(日) 11:00～11:30
- 内 語り手が覚えたおはなしを聞き手に物語るストーリーテリングと、ヘルマンハーブの演奏
- 演目 「ひなどりとねこ」「ききみみずきん」ほか
- 定 10人
- 出演 おはなしくらぶ ほっとけーき
- テーブルシアター パペット・パペット
- 日 1月30日(土) 10:30～11:00
- 対 幼児と家族 定 10人 ※要申込。
- 内 テーブルの上でくりひろげる、小さなパペットシアター
- 出演 おこねっと人形劇部会

## 尾道市立美術館 (西土堂町)

- 第17回尾道市立大学芸術文化学部美術学科卒業制作展
- 日 2月5日(金)～14日(日)

9:00～17:00 (入館は16:30まで)  
会期中は無休  
☎0848-23-2281

## 尾道市立大学美術館 (久保三丁目)

- 第15回尾道市立大学大学院美術研究科修士制作展
- 日 2月5日(金)～14日(日)

10:00～18:00  
会期中は無休  
☎0848-20-7831

## 尾道商業会議所記念館 (土堂一丁目)

- 第39回企画展示 オノテツの車窓から～時空を旅する尾道鉄道沿線紀行～
- その昔、尾道と御調をつないだ「オノテツ」こと尾道鉄道。当時の車窓から見えたであろう沿線地域の企業・産業を特集します。
- 日 開催中～2月24日(水)

10:00～18:00  
木曜休館(祝日は開館)  
☎0848-20-0400

## 圓鏝勝三彫刻美術館 (御調町高尾)

- 常設展Ⅲ「圓鏝勝三の野外彫刻」
- 日 開催中～3月14日(日)
- 料 大人420円、高校生310円、中学生以下と70歳以上(要年齢確認)は無料

9:00～17:00 (入館は16:30まで)  
月曜休館(祝日は翌日)  
☎0848-76-2888

## なかた美術館 (潮見町)

- コレクションプラス「絵画のなかの風景」
- 日 開催中～2月21日(日)
- 料 一般800円、中学・高校・大学生300円(市内学生無料)

9:00～17:30 (入館は17:00まで)  
月曜休館(祝日は翌日)  
☎0848-20-1218

## 本因坊秀策囲碁記念館 (因島外浦町)

- 本因坊秀策の遺品など展示中
- 尾道市の名誉市民であり、江戸時代の天才棋士「本因坊秀策」が記した棋譜などを展示しています。
- 料 大人310円、中学生以下無料

10:00～17:00 (入館は16:30まで)  
火曜休館(祝日は翌日)  
☎0845-24-3715

## 平山郁夫美術館 (瀬戸田町沢)

- 「トルコからシルクロード」展
- 日 開催中～3月19日(金)
- 料 一般920円、高校・大学生410円、小・中学生210円(市内小・中学生無料)

9:00～17:00 (入館は16:30まで)  
無休  
☎0845-27-3800

## 耕三寺博物館 (瀬戸田町瀬戸田)

- 冬季企画展 宝船版画
- 日 開催中～3月14日(日)
- 料 大人1,400円、大学生1,000円、高校生800円、65歳以上1,200円、中学生以下無料(耕三寺見学込)

9:00～17:00 (入館は16:30まで)  
無休  
☎0845-27-0800

## おのみち映画資料館 (久保一丁目)

- 常設展
- 日 開催中
- 料 一般520円、団体420円、中学生以下無料

10:00～18:00 (入館は17:30まで)  
火曜休館(祝日は翌日)  
☎0848-37-8141

## INFO お知らせ

### 物品購入等入札参加資格審査追加申請受付(令和元~3年度)

- 日 2月1日(月)~5日(金)  
8:30~12:00、13:00~17:00  
※郵送の場合は受付期間内必着。
- 場 財政課、因島総合支所市民生活課、瀬戸田支所住民福祉課  
※詳しくは、市HPをご覧ください。
- 申 財政課(☎0848-38-9324)

### 千光寺公園頂上展望台のリニューアル工事をを行います

工事に伴い、公園内の頂上エリアについて一部立ち入りができなくなります。ロープウェーは運行し、う回路を設置しますので、ご来園の際は現地の案内に従ってご利用ください。



- 立ち入り禁止期間 1月13日(水)~令和4年3月31日(木)(予定)
- 観 観光課(☎0848-38-9184)

### 備後圏域都市計画マスタープランの変更案の縦覧

- 縦覧内容 備後圏域都市計画マスタープラン(都市計画区域の整備、開発及び保全の方針)の変更案
- 縦覧期間 1月19日(火)~2月2日(火)  
8:30~17:15 ※土・日曜を除く。
- 縦覧場所 広島県都市計画課、尾道市まちづくり推進課

## 道路工事・通行規制にご注意を

### ■尾道駅前尾崎線舗装工事

市役所前面道路の舗装工事を実施しています。市役所へご来庁の際は、現地の案内誘導や標識に従い注意してご通行ください。  
工事期間 3月中旬まで  
土木課(☎0848-38-9254)

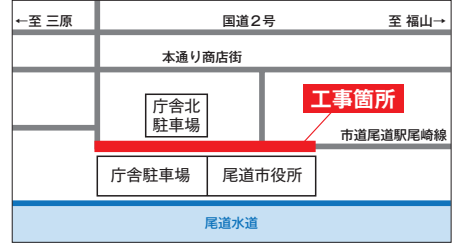

### ■尾道大橋夜間通行止め・夜間片側交互通行

老朽化に伴う補修工事のため、夜間交通規制を行います。大変ご不便をおかけしますが、ご理解とご協力をお願いします。

#### 【夜間通行止め】

規制日時 2月1日(月)~6日(土)  
0:00~5:00(予備日2月5・6日)  
※歩行者・自転車・二輪車は通行できますが、作業状況によっては20分程度お待ちいただく場合があります。

#### 迂回路 しまなみ海道(新尾道大橋)【有料】

※6月下旬にも6日間程度、通行止めを行う予定です。  
決定次第お知らせします。

#### 【夜間片側交互通行】

規制日時 1月18日(月)~7月10日(土)(予定) 22:00~5:00  
広島県東部建設事務所三原支所維持課(☎0848-64-4271)



意見書の提出 縦覧期間中に、広島県知事宛に意見書(住所、名前、連絡先、意見)を記入の上、書面で提出

- 問
- 【県】〒730-8511 広島市中区基町10番52号 都市計画課(☎082-513-4117)
- 【市】〒722-8501 久保一丁目15番1号 まちづくり推進課(☎0848-38-9223)

### ミツバチを飼育している人は飼育届の提出を

今年、ミツバチを飼育する予定の人は、1月31日(日)までに飼育届の提出が必要です。

詳しくは、お問い合わせください。

- 問 広島県東部畜産事務所(☎084-921-1865(直通))

■料金や申込方法の記載のないものは無料または申込不要です。日日時・期間 場場所 対対象 内容 定員 料金 料料金 持持持持物 電子メール 縮縮切 HPホームページ



## 農家の強い味方 「農業者年金」制度

農業者対象の「農業者年金」は、自身の保険料とその運用益により受け取り額が決まる、積立方式の年金です。保険料や税制面でも優遇措置がありますのでぜひ加入をご検討ください。

**対** 国民年金の第1号被保険者で、年間60日以上農業に従事している20歳以上60歳未満の農業者  
保険料 月額20,000円～67,000円で希望する額(1,000円単位)

- 内**
- 途中脱退しても65歳から年金として生涯支給
  - 支払った保険料は、全額社会保険料控除の対象
  - 年金資産の運用益も非課税
  - 受け取る年金は、公的年金等控除の対象
  - 80歳までに亡くなった場合、死亡一時金(非課税)が遺族に支給
- 申** 農業委員会事務局  
(☎0848-38-9491)

## EVENT 催し

### 「性的マイノリティと人権」 パネル展

「性のあり方」は多様です。その多様性を認め合い、誰もが過ごしやすい社会をつくっていくため、パネル展を通して考えてみましょう。

- 日** 2月8日(月)～22日(月)  
8:30～17:15(日曜・祝日休所)  
※土曜の時間はお問い合わせください。
- 場** 人権文化センター
- 関** 人権男女共同参画課  
(☎0848-37-2631)

## 男女共同参画講演会

- 日** 2月28日(日) 13:30～15:00
- 場** 因島市民会館
- 演題** 「世界の男女たちは今～もっと輝く、明日からの生き方～」



大崎麻子さん

- 講師** 大崎麻子さん  
(国際協力・ジェンダー専門家)  
※要申込。※手話通訳・託児あり。
- 申** 往復はがきの往信欄裏面に「講演会名・郵便番号・住所・名前(ふりがな)・電話番号・参加希望人数(はがき1枚につき2人まで。2人の場合、同伴者の名前・住所・電話番号も記入)」、返信欄表面に「申込者の宛名」を記入のうえ郵送  
※未就学児で託児が必要な人は「子どもの名前・年齢」も併せて記入し「託児希望」と朱書き。(定員5人)
- 締** 2月16日(火) 必着
- 申** 関 ☎722-2211 因島中庄町2089-1 因島ふれあいセンター  
(☎0845-24-2160)

## LECTURE etc... 教室・講座

### 令和3年度福山市園芸教室 受講生募集

- 野菜や果樹・庭木など身近にあるものの育て方を学ぶ園芸教室を実施します。
- 日** 4月～令和4年1月の木曜か日曜(それぞれ月1回) 10:00～11:30
- 場** 福山市園芸センター

- 対** 備後圏域在住の人
- 定** 各曜日30人(応募者多数の場合は抽選)
- 講師** 福山市職員
- 料** 年間2,000円
- 申** 往復はがきに「住所、名前(ふりがな)、希望する曜日、電話番号」を記入
- 締** 2月1日(月)(当日消印有効)
- 申** 関 ☎720-8501 福山市東桜町3-5 福山市地産地消推進課  
(☎084-928-1242)

## RECRUIT etc... 募集

### 尾道地域WEB企業合同説明会 参加企業を募集

- 尾道地域での就職を希望する人へ、直接PRができます。
- 日** 3月13日(土) 13:30～16:30  
※オンラインで開催。
- 対** 市内に本社か就業場所があり、新卒予定者・既卒者・一般・中途求人者を予定している企業
- 締** 1月20日(水)  
※求職者は事前申込が必要です。  
※詳しくは、尾道市ふる里就職促進協議会のHPをご覧ください。
- 申** 関 尾道市ふる里就職促進協議会事務局  
(商工課内☎0848-38-9183)

### 県立福山高等技術専門校 4月入校生募集(第2期)

- 科目** [1年課程] 機械システム科、電気設備科、建築科、溶接加工科  
[2年課程] 自動車整備科
- 募集期間** 募集中～2月10日(水)
- 試験日** 2月25日(木)
- 申** 関 県立福山高等技術専門校  
(☎084-951-0260)

## 第5回せとだレモン祭 出店者募集

生口島で行われるイベント「せとだレモン祭」の飲食・物販・フリーマーケット等(予定)の出店者を募集します。



- 日 3月21日(日)
- 場 瀬戸田市民会館周辺
- 出店料 1ブース約3×3m  
3,000円(テント付)  
2,000円(テントなし)
- 定 50ブース 締 3月10日(水)
- 申 関(一社) 尾道観光協会  
(☎0848-36-5495)

## 令和3年度尾道市公民館 団体登録利用申請受付

公民館を定期的に利用される団体は申請が必要です。

- 受付期間 1月18日(月)～2月5日(金)  
※土・日曜は除く。
- 受付場所 各公民館(館長未配置館については中央公民館)
- 対 公民館を月1回以上使用し、5人以上で活動する団体 ※原則、市内在住か在勤・在学者であること。営利目的ではないこと。
- 申 所定の利用申請書と教室・サークル名簿を提出  
※申請用紙は、各公民館・中央公民館にあります。  
※詳しくは「尾道市公民館団体登録利用要綱」をご覧ください。
- 締 2月5日(金)
- 申 関 中央公民館  
(☎0848-38-1243)

## 令和3年度 国有林モニター募集

国有林の事業運営などについて、皆さんの意見や要望を反映させるため、アンケートなどにご協力いただける人を募集します。

- 日 4月1日～令和4年3月31日
- 対 県内在住で、森林・林業や国有林に関心のある20歳以上の人  
※条件あり。  
※詳しくは、専用サイトをご覧ください。
- 締 2月1日(月)
- 申 関 近畿中国森林管理局総務企画部  
企画調整課 (☎06-6881-3401)

## パブリックコメント募集

### ①尾道市高齢者福祉計画及び第8期介護保険事業計画(案)

- 申 関 高齢者福祉課  
(☎0848-38-9440  
☎0848-37-7260)
- ✉ k-fukusi@city.onomichi.hiroshima.jp
- ②尾道市第6期障害福祉計画及び第2期障害児福祉計画(案)
- 申 関 社会福祉課  
(☎0848-38-9124  
☎0848-38-9206)
- ✉ s-fukusi@city.onomichi.hiroshima.jp

### 【共通事項】

公表期間・意見募集期間

1月12日(火)～2月12日(金) 必着

意見・市の考え方の公表時期

2月下旬

意見提出できる人(次のいずれかに該当)

- 市内に住所・所在地を有する人・団体
- 市内の事業所・学校等に通勤・通学している人
- 市に対する納税義務を有する人・団体等
- 策定案に利害関係を有する人・団体等

提出方法 持参か郵送、FAX、メールで

※意見書の書式は自由(住所・名前の記載は必須)。参考書式は市HPからダウンロード可。

公表場所 市HP、市役所1階ロビー、各担当課(①高齢者福祉課②社会福祉課)、各支所(御調は御調保健福祉センター)

送付先 〒722-8501 久保一丁目15-1 各担当課宛

## 姉妹都市 今治市へ行こう!

### 《おすすめスポット》 今治駅前サイクリングターミナル (i.i.imabari! Cycle Station)



2020年7月にJR今治駅前にオープンしたサイクリングターミナル。レンタサイクルの貸し出し・乗り捨ての受け付けをしているほか、自転車組立て、洗車スペースもあり、新しいサイクリングの拠点としてご利用いただけます。

- 場 今治市北宝来町2丁目甲773-8
- 営業時間 8:00～20:00
- 申 関 今治駅前サイクリングターミナル  
(☎0898-34-3190)
- HP <https://www.city.imabari.ehime.jp/kanko/cycling/>

■料金や申込方法の記載のないものは無料または申込不要です。日日時・期間 場場所 対対象 内内容 定定員 料料金 持持参物 電子メール 締締切 HPホームページ



# 市有地を売却します

受付期間 1月13日(水)～26日(火) 8:30～17:15 ※土・日曜を除く。

売却方法 一般競争入札(現状有姿で売却します。必ず事前に現地を確認してください。)

※郵送、FAXによる申込みは受付できません。

入札日時 2月2日(火) 10:00～

※詳しくは、1月12日(火)の告示や、市HPをご覧ください。お問い合わせください。

物件番号	場 所	地目等	面 積	予定価格 (最低売却価格)	入札場所	受付場所 問い合わせ先
37	西藤町字割石1395番4	宅地	208.12㎡	3,504,000円	市役所本庁 2階会議室	財政課 (☎0848-38-9285)
38	西藤町字割石1399番1	宅地	422.13㎡	7,107,000円		
44	防地町1362番6	宅地	377.93㎡	3,120,000円		
56	向島町字中組426番7	宅地	141.47㎡	1,920,000円		
57	栗原町字有国3497番1	宅地	847.21㎡	15,000,000円		
58	栗原町字有国3510番3	宅地	461.31㎡	10,400,000円		
35	因島三庄町字妙見山1953番3	宅地	355.28㎡	3,672,000円	因島総合支所 2階 多目的会議室	因島総合支所 施設管理課 (☎0845-26-6202)
14	瀬戸田町御寺字和木1208番14	宅地	217.93㎡	1,757,000円	瀬戸田支所 多目的会議室	瀬戸田支所 しまおこし課 (☎0845-27-2213)
15	瀬戸田町御寺字和木1208番15	宅地	242.48㎡	1,955,000円		
29	瀬戸田町沢字室浜312番1	宅地	456.77㎡	2,833,000円		
43	瀬戸田町名荷字高井口1588番1	宅地	318.99㎡	2,184,000円		
49	瀬戸田町中野字佐満堂408番42外2筆	宅地	1496.92㎡	51,507,000円		
54	瀬戸田町林字三軒屋21番29 (敷地内)木造平家建	宅地 建物	193.10㎡ 60.35㎡	1,675,000円		

## 県営住宅入居者募集

募集住宅 新たに空家が生じた住宅  
 受付期間 1月28日(木)～2月1日(月)  
 ※詳しくは、1月21日(木)から配布する  
 「申込みのしおり」と「募集一覧」を  
 ご覧ください。

☎ 堀田・誠和共同企業体 住宅管理  
 センター (☎0848-24-2277)

## 自衛官候補生を 募集しています

受験資格 18歳以上33歳未満の男女  
 試験日 受付時にお知らせ

※受付は随時行っています。詳しくは  
 お問い合わせください。

☎ 自衛隊広島地方協力本部尾道  
 出張所 (☎0848-22-6942)

🌐 <https://www.mod.go.jp/pco/hiroshima/>

✉ [hq1-hiroshima@pco.mod.go.jp](mailto:hq1-hiroshima@pco.mod.go.jp)

## 令和3年度住吉花まつり 日程のお知らせ

住吉神社例大祭～おのみち住吉花  
火まつり～の開催が決定しました。

📅9月上旬の土曜

※新型コロナウイルス感染状況や、  
東京オリンピック・パラリンピック  
の影響を考慮して最終的な判断  
は、5月に開催の可否を含めて決  
定いたします。

📍尾道住吉会（尾道商工会議所内）  
☎0848-22-2165

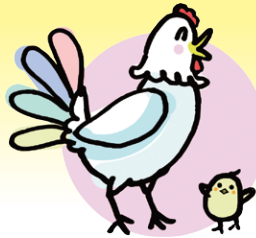

# 知ってて安心 鳥インフルエンザ

令和2年12月7日、三原市において高病原性鳥  
インフルエンザの発生が確認されました。12月24日  
現在、尾道市内での発生はありませんが、新聞やテ  
レビのニュースから根拠のない噂まで沢山の情報  
が氾濫しています。正確な情報であるか十分注意し  
行動しましょう。

### 📍鳥インフルエンザとは？

📍鳥インフルエンザは、A型インフルエンザウイルス  
が引き起こす鳥の病気で、特に高い病原性を持っ  
たものを高病原性鳥インフルエンザと呼びます。  
鳥がウイルスに感染するとその多くが死んでしま  
うので、感染エリアを広げない対策が重要になり  
ます。

### 📍感染する仕組みは？

📍多くは渡り鳥がウイルスを運び、フンや死骸から感  
染が広がると考えられています。感染した鳥に付  
着しているウイルスを、ネズミやイタチ等の小動物  
が運ぶ可能性もあります。

### 📍発生したときの対策は？

📍高病原性鳥インフルエンザの感染が見つかった養  
鶏場では、全ての飼養鶏が殺処分され、汚染物品  
等の埋却及び消毒が行われます。このため、ウイル  
スに汚染された鶏肉や鶏卵が市場に出ることはあ  
りません。

### 📍人に感染するの？

📍国内で、人が鳥インフルエンザに感染した報告は  
ありません。

### 📍鶏肉や鶏卵は安全？

📍そもそも市場に出荷される鶏肉や鶏卵は、鳥イン  
フル発生の有無に関わらず全て洗浄や消毒が行  
われており、安全な食品しか流通していません。  
また、万が一ウイルスが存在していたとしても、加  
熱処理（食品の中心温度70℃）や胃酸によって  
容易に死滅します。入手可能な鶏肉や鶏卵は安全  
ですので、安心して食べることができます。

### 📍野鳥が死んでいるのを見つけたら？

📍野鳥は様々な原因で死ぬことがありますが、同じ  
場所で多数の鳥が死亡していたら感染の疑いが  
あるので、市役所または各支所にご連絡ください。



関係車両用の消  
毒ポイントを御  
調支所に設置し  
対応しました。

📍農林水産課（☎0848-38-9473）

■料金や申込方法の記載のないものは無料または申込不要です。  
📍日時・期間 📍場所 📍対象 📍内容 📍定員 📍料金  
📍申込方法・申込先 📍お問い合わせ先 📍電話 📍FAX 📍ファクス  
📍保持参物 📍電子メール 📍HP 📍ホームページ





御調高校の菜園にて

## 野菜市でつながる コミュニケーションの輪

地域おこし協力隊(御調町) 大橋和也

地域おこし協力隊とは、都市部からの人材を受け入れ、地域協力活動を行いながら定住・定着を図ることで、地域の活性化を目指す制度です。

令和2年5月に着任した大橋隊員の活動の様子をご紹介します。

### 野菜市での研修

新年明けましておめでとうございます。御調町での初めての冬を迎えました。御調町はもちろん、西日本で暮らすのは初めてで、実家のある関東に比べて暖かいなど感じています。着任当初は町内の地理を覚えるのがやっとな活動場所に行くのも大変でしたが、半年が経過し段々と土地勘もついてきました。

新型コロナウイルス感染症の影響により、イベントの開催が困難な中、着任後まずは町内にある「道の駅クロスロードみつぎ」内の野菜市で研修をさせていただきました。農家さんの出荷や販売等のお手伝いを通して聞くお客さんや農家さんとのお話は、日々の天候や町内の行事のこと、旬の野菜や果実の育て方や食べ方など、色々な情報が飛び交います。春から継続している農家さんへの訪問でも、町内で農業をする際のイロハを教えていただいているところです。

### 地域の誇れる魅力

夏以降は毎月、前協力隊員の黒田さんが立ち上げに関わった「チームクロスみつぎ」の「184(いやよ)ゴミは!国道クリーン作戦」に参加していて、様々な団体の人とのつながりづくりにもなっています。また、そうしたつながりでNPOが主催するフード・パントリー(生活に困っている人に食品を無料で提供する支援活動)に参加する機会があり、

町内の方々の温かい気持ちに触れることができました。10月には、古くから御調川沿いで踊り継がれ、県無形民俗文化財にも指定されている「みあがり踊り」を初めて見学しました。この踊りは各地区の夏祭りや保育所をはじめ小・中学校、高等学校でも踊られ、地域ぐるみで伝統文化の継承をされているのだな、と感じました。この他にも、御調高等学校の生徒たちと一緒に、授業の一環として菜園づくりなども行っています。

### 今年の抱負

12月の初めには親子向けの食育教室でお話をする機会があり、地元の野菜や果実等の紹介をしました。移住してきた私にとっては、御調町での全てが新鮮な体験で、毎日新たな発見があります。

今年も御調町の新たな一面や魅力を発見しながら、様々な方法で発信し、コロナ禍でも負けない町の活性化に向けて皆さんと一緒に取り組んでいきたいと思っています。

☎御調支所まちおこし課 (☎0848-76-2922)

### 協働のまちづくり推進委員会 市民委員を募集します

尾道市のまちづくりに関心のある人を募集します。

☑市内在住か、通勤・通学する人(高校生、大学生を含む)

募集人数 5人以内 ※応募多数の場合は審査。

委嘱期間 2年(令和3年2月14日~令和5年2月1日)

応募方法 履歴書と作文を郵送

【作文テーマ】協働をテーマにしたまちづくり活動や、これから取り組もうとする協働への想いなど

※作文は800字程度、A4サイズ、様式自由、パソコン作成可。

締 1月29日(金) ※消印有効。

☎ 甲 関 〒722-8501 久保一丁目15番1号

政策企画課 (☎0848-38-9435)

# 相談

内 容	日 時	場 所	申込・問い合わせ先
<b>弁護士相談 [要予約]</b> (法律相談全般) ※受付は1月18日(月)から。 ※相談時間は20分。	2月1日(月)13:00~15:00	尾道市役所	秘書広報課 ☎0848-38-9395 すでに弁護士に相談中のもの、 書面の作成やチェックについて の相談などは対象外です。また、 相談は1回限りで、繰り返し相談 することはできません。
	2月19日(金)13:00~15:00	尾道市役所	
	2月3日(水)13:00~16:00	向島支所	
	2月12日(金)13:00~16:00	因島総合支所	
<b>司法書士相談 [要予約]</b> (土地・建物の登記ほか) ※相談時間は30分。	2月9日(火)13:00~16:00	向島支所	
	2月15日(月)13:00~16:00	尾道市役所	
	2月17日(水)13:00~16:00	因島総合支所	
<b>行政相談</b> (国等に対する意見ほか。行政相談委員が 対応)	2月4日(木)13:00~16:00	因島総合支所	
	2月8日(月)13:00~16:00	尾道市役所/向島支所	
	2月9日(火)13:00~16:00	みつぎいこい会館	
<b>弁護士法律相談 [要予約]</b> ※利用には収入などの条件あり。 ※相談日の一週間前の10:00から予約受付。	2月10日(水)10:00~16:00	広島地方裁判所	広島弁護士会尾道地区会 ☎0848-22-4237
	2月24日(水)10:00~16:00	尾道支部内(新浜一丁目)	
<b>行政書士無料相談会</b> (相続・遺言・農地法その他許認可手続き)	1月16日(土)13:00~16:00	総合福祉センター	広島県行政書士会尾道支部 ☎0848-29-6514
	2月13日(土)13:00~16:00		
<b>空き家バンク「空き家相談会」</b> ※対象地域はお問い合わせください。	2月7日(日)10:00~16:00	松翠園大広間(西土堂町1-26)	NPO法人尾道空き家再生プロジェクト ☎080-5624-5067
	2月15日(月)10:00~16:00	北村洋品店(三軒家町3-23)	
<b>東部地域県民相談室</b> (離婚・相続・借金・近隣トラブルほか)	月~金曜(祝日を除く) 9:00~12:00、13:00~16:00	広島県福山庁舎3階	東部地域県民相談室 ☎084-931-5522 (*1)
<b>人権相談</b> (差別や近隣とのめごとなどの人権問題ほか。 人権擁護委員が対応)	月~金曜(祝日を除く) 8:30~17:15	広島法務局尾道支局 (古浜町27-13)	広島法務局尾道支局 ☎0848-23-2883
<b>くらしサポートセンター尾道</b> (働きたくても働けない、経済面等で生活に困っているほか。)	月~金曜(祝日を除く) 9:00~16:00	総合福祉センター	くらしサポートセンター尾道 ☎0848-21-0322
<b>子育て世代包括支援センター「ほかほか」</b> (妊娠・出産・子育て)	月~金曜、第4日曜(祝日を除く) 8:30~17:15	総合福祉センター	健康推進課 ☎0848-36-5003
<b>青少年相談室</b> ※来所・訪問相談可。 (子どもの非行・学業・感情・家庭・いじめ)	月~金曜(祝日を除く) 9:00~15:30	青少年センター (旧筒湯小学校内)	青少年センター ☎0848-37-9459
<b>年金相談(公的年金制度全般) [要予約]</b> ※予約締切時間は、希望日の前日(土・日・ 祝日を除く)の12:00まで。	火・木曜(祝日を除く) 10:00~15:30	尾道市役所(*2)	三原年金事務所 ☎0848-63-4111
	月曜 10:00~15:30	因島総合福祉保健センター	
	金曜 10:00~15:30	向島支所	
<b>消費生活相談(電話相談可)</b>	月~金曜(祝日を除く) 9:00~12:00、13:00~17:00	尾道市役所	尾道市消費生活センター ☎0848-37-4848
<b>尾道しごと館[予約優先]</b> (仕事や就職に不安や悩みを持つ人の 相談窓口)	1月21日(木)16:30~19:20	尾道市役所	商工課 ☎0848-38-9183
	2月4日(木)13:30~16:20		
	1月20日(水)13:30~15:20	因島総合支所	しまおこし課 ☎0845-26-6212
	2月17日(水)13:30~15:20		
<b>因島一日職業相談会</b>	1月20日(水)10:00~14:00	因島総合支所	ハローワーク尾道 ☎0848-23-8609
	2月17日(水)10:00~14:00		
<b>就職支援セミナー</b> (応募書類作成・面接対策・実践コースなど)	月2回(お問い合わせください。)	ハローワーク尾道	☎0848-23-8609
	月1回(お問い合わせください。)	因島総合支所	

\*1 東部地域県民相談室については、広島県生活センター(☎082-223-8811)でも相談できます。

\*2 祝日のため2月11日(木)は開催しません。

◆総合福祉センターにおいても、各種相談を行っています。☎社会福祉協議会(☎0848-21-0322)

■料金や申込方法の記載のないものは無料または申込不要です。 日 時・期間 場 所 対象 内容 定員 料金 持ち参物 締切



## SMSで海外から送られてくる不審な請求に注意!

### ? 相談内容

スマホにSMSで「サイト料金の未納」というメールが届き、心当たりがないので無視をしていた。すると、「裁判を起こす」「強制執行する」といった内容のSMSが送られてくるようになった。調べてみると、いずれも海外の電話番号からSMSが送信されていた。どうしたらよいか。

(50歳代 男性)

### ■ 消費生活に関するトラブル等について、気軽にご相談ください

☎ 尾道市消費生活センター

(商工課内 ☎0848-37-4848)

### ! アドバイス

メールの内容について、不特定多数に一齐に発信していると思われることから、返信したり、電話をしたりせずに一切無視するように助言しました。また、今後、身に覚えのない不審なメールやSMSが届いた場合は開かず削除をするようにお伝えしました。

- ◆依然として、利用した覚えのない請求(架空請求)に関する相談が多く寄せられています。これらの請求は何らかの名簿を入手した悪質事業者が、不特定多数に根拠のない請求メールやSMS、はがき等を大量に送ったものと思われます。
- ◆自分からは絶対に連絡を取らないようにしましょう。慌てて連絡を取ってしまうと、強迫的な請求をされたり、まだ知られていない個人情報を聞き出されたりしてしまう危険があります。
- ◆身に覚えのない請求は支払わずに、無視をしましょう。お金を一旦支払ってしまうと、取り戻すことは困難となります。また、一度でも支払いに応じてしまうと、次々と請求をされる恐れがあります。

## 「無戸籍無料相談会」司法書士による相談会

広島司法書士会では、無戸籍に関するお悩み・不安をお聞きし、法的手続きの支援を行うため、面談・電話・LINEでの相談会を実施します。

相談費用は無料ですが、電話料金及び通信料金は別途かかります。

☎ 尾道市消費生活センター (☎082-221-5345)

【面談相談】☎ 2月7日(日) 10:00~16:00 ※要予約

☎ 広島司法書士会総合相談センター

【電話相談】☎ 2月7日(日) 10:00~16:00

相談専用電話 (☎082-511-7196)

【LINE相談】1月25日(月)~2月7日(日) ID @399urvex

+ 尾道市医師会当番医 診療時間：9:00~17:00 (時間厳守)			
月 日	内科系	小児科系	外 科
1月17日	松本内科胃腸科医院 向東 ☎45-2277	おぐら小児科(小・内) 高須 ☎20-2370	くさか整形外科 美ノ郷 ☎48-4870
24日	高 亀 医 院 久保2 ☎37-3102	西 医 院 ( 内 ・ 小 ) 手崎 ☎23-2437	高 亀 医 院 久保2 ☎37-3102
31日	砂 田 内 科 久保1 ☎37-5888	宇根クリニック(小・内) 高須 ☎47-4111	坂上整形外科クリニック 向東 ☎45-3800
2月 7日	森 本 医 院 天満 ☎22-5009	ささき小児科医院(小・内) 西御所 ☎22-4083	古 島 整 形 外 科 高須 ☎20-2222
11日	湯 浅 内 科 土堂2 ☎23-7070	土本ファミリークリニック(小・内) 向島 ☎44-0246	板阪整形外科クリニック 高須 ☎56-0506
14日	松 本 病 院 久保3 ☎37-2400	田辺クリニック(内・小) 古浜 ☎24-1155	正岡外科胃腸科医院 栗原西1 ☎23-5255

🦷 尾道市歯科医師会当番医 診療時間：9:00~13:00 (時間厳守)	
月 日	歯 科
1月17日	はしづか歯科医院 新浜2 ☎24-3355
24日	はしもと歯科 高須 ☎47-0848
31日	福岡歯科医院 新浜1 ☎22-2001
2月 7日	ふみのデンタルクリニック 東尾道 ☎36-6165
11日	古川歯科医院 美ノ郷 ☎48-2666
14日	ほていや歯科 新高山2 ☎56-0821

※市外局番はいずれも「0848」です。※診療時間にご注意ください。

※変更になることがありますので、尾道市消防局 (☎0848-55-9120) または当番医へ受診前に電話でご確認ください。

※因島地区については「因島医師会病院(因島中庄町☎0845-24-1210)」がすべての休日に対応します。

※瀬戸田地区については、お知らせカレンダーをご参照ください。

※毎日(土・日・祝日を含む) 20:00~23:00は夜間救急診療所で診療しています。急なけがや病気の際はご利用ください。



### 12 1 復活 御調町菅野地区の干し柿

御調町の「尾道柿園」では、11月から干し柿づくりの作業が続き、この日も冬晴れの太陽を浴びた柿のカーテンが黄色に輝いていました。当地区は霧の影響を受けない山頂にあり、昼夜の寒暖差が大きい等、干し柿づくりに適した場所です。生活習慣や嗜好の変化により生産が激減していましたが、近年、インターネットによる個人向け販売等により、全国的に価値を再評価されています。今年からドライフルーツづくりも始まりました。



### 12 11 新年に向けすっきり 千光寺で「すす払い」

年末恒例の「すす払い」が千光寺で行われ、集まった檀信徒やボランティアの皆さんで鐘堂や持仏堂などを「洒摩」と呼ばれるほうきや雑巾で拭い清め、新年に向けて準備をしました。

2020年はコロナ禍で大変な一年でしたが、千光寺では市内の他寺院と協力し、毎日夕方6時に収束を願って鐘を撞く取り組みを続けています。多田真祥住職は新年について、干支の牛にちなみ「忍耐強く冷静な対応を行って、息災な年になれば」と話していました。



### 12 6 風船と一緒に 空に想いを

市内小学6年生の児童が、願い事を書いた短冊を風船1,200個にのせ空に放ちました。今年は新型コロナウイルス感染拡大防止のため、運動会や学習発表会の中止、修学旅行の縮小など、小学校最後の年の行事に大きく影響が出る中、少しでも思い出づくりをと尾道青年会議所が企画しました。今月号の表紙はこのときの模様です。

この日のJR尾道駅前港湾緑地は本当にいいお天気でした。



### 12 14 冬の風物詩 デベラ干しの最盛期

12月に入り、吉和漁港周辺では、デベラの天日干し作業が始まりました。デベラとはタマガンゾウビラメの尾道での呼び方で、正徳町の笹井淳二さん宅では、約75年、三世代にわたり、屋上でデベラの干物づくりを行っています。うること内臓をとって素干しにし、4日～1週間程度、潮風に当てていきます。口からエラへ縄を通されたデベラがずらりと並ぶ様子は、尾道の冬の風物詩。大きいものは焼いてから開いて骨をとってから、小さいものはたたいてデベラ酒にするのが、笹井さんのおススメだそうです。