

こ う ほ う
おのみち

Onomichi City 令和3年(2021)

No.1079
8月号



特集

子どもたちの笑顔を育てる！
保育の仕事

もくじ	
特集	3
子どもたちの笑顔を育てる！保育の仕事	
新型コロナワクチン接種のお知らせ	6
マイナンバーカードの作成を支援します	8
くらしの窓	9
現況届・所得状況等の手続きをお忘れなく	他
健康・福祉	11
シルバーリハビリ体操2級指導士養成講習会受講者募集	他
子育て	14
一人で悩まずお電話ください「子どもの人権110番」	他
スポーツ	16
びんご運動公園「ウォーキングフィットネス」教室受講者募集	他
芸術・文化	18
音楽のまちづくり／せとだ江戸落語会	他
情報アラカルト	21
男女共同参画まちづくり講座／病院事業局の職員募集	他
相談	26

人の動き[7月29日現在] ※()内は前月比。



世帯 64,336世帯 (-85)
 人口 男性 64,246人 (-103)
 女性 68,512人 (-68)
 計 132,758人 (-171)

市内の交通事故

[7月29日現在]

令和3年広島県
 交通安全年間スローガン
 ゆとりある
 心と車間の ディスタンス

件数 77件 (-17)
 負傷者 90人 (-22)
 死者 4人 (+2)

※()内は前年比。

今月の納期限

8/31(火)

市 県 民 税 ②
 国民健康保険料②
 介護保険料 ②
 後期高齢者医療保険料②

今月の表紙



さんさんと降り注ぐ夏の日差しの中、園庭を駆け回る子どもたちを見守るのは保育士の先生です。日々、子どもたちの成長を見守り、手助けする保育の仕事について、今月の特集でご紹介します。

代表電話

尾道市役所 0848-38-9111	百島支所 0848-73-2701
因島総合支所 0845-22-1311	浦崎支所 0848-73-2001
御調支所 0848-76-2111	消防局 0848-55-9120
向島支所 0848-44-0110	尾道市立市民病院 0848-47-1155
瀬戸田支所 0845-27-2211	公立みつぎ総合病院 0848-76-1111

トピックス—Topics—

市民の健康づくりに取り組む協定を締結



7月19日、公益財団法人中国労働衛生協会と「健康増進に関する連携協定」を締結しました。生活習慣病の予防、早期発見や高齢者のフレイル予防の健康講座等幅広い世代の健康づくりを行ったり、新型コロナワクチンの集団接種等への医療従事者を派遣し接種を推進するなど、多方面で協力して取り組みます。

市長表敬訪問／敬称略

第21回
**全日本少年少女
 空手道選手権大会出場**
 (8月28日・29日=東京都)
 島谷朋弥(山波小学校)
 森下遥太(高須小学校)



令和3年度全国高等学校総合体育大会ソフトテニス競技大会出場
 (7月28日~31日=石川県) 尾道高等学校ソフトテニス部(男子)

■ 支援事業、新型コロナウイルスに関する情報等については、市HPをご覧ください。

新型コロナウイルス感染症に関するお知らせ(関連情報まとめ)

検索



■ 広報おのみち8月号に掲載の行事については、新型コロナウイルス感染症拡大の状況により、縮小・中止の可能性があります。事前に主催者にお問い合わせの上、ご参加ください。



特集 子どもたちの笑顔育てる！
保育の仕事

コロナ禍の中でも、子どもたちがすこやかに育つよう、日々業務にあたっている保育士の皆さん。今月の特集では、その仕事についてご紹介します。

園子育て支援課 (☎0848-38-9207)



 西藤地区では、隣接する福山大学と連携し、近くの藤井川で、川遊びや生き物観察を行っています。カニやエビを捕まえたり、大学生の説明を聞いたりしながら、身近な自然に親しんでいます。

本因坊秀策の出身地・因島地域では、遊びの中に囲碁が取り入れられています。アマチュア名人が定期的に指導も行っており、子ども囲碁大会にも何人も出場しています。



「就学前教育」とは小学校に入学するより前に通う保育所・幼稚園 認定こども園で行われる保育・教育のことです。子どもにとってこの時期は、生きる力の基礎を培う大切な時期です。
 尾道市では、「遊びを通して豊かに学ぶ子ども」を目指す姿として、就学前教育を充実させています。

「ふるさと大好き
 自慢がいっぱい」
尾道の就学前教育



尾道市や広島県では、子どもたちの豊かな成長を支える、保育士として働きたい皆さんを応援しています。

子どもたちの生活全般のお世話をしながら、心身の成長を促す保育士の仕事。共働き世帯や核家族の増加に伴い、働く保護者をサポートする、なくてはならない存在です。また、子どもたちの成長にとって重要な幼児期に関わり、生きていくうえで必要な基本的習慣や基本的な社会でのルールを教え、子ども一人ひとりの人間を形成していく役割も担っています。

**保育士として
 働きたい皆さんを
 応援しています**

保育現場の1日に密着!

保育現場の1日をご紹介しますため、向東認定こども園を取材しました。認定こども園とは、保育所・幼稚園の機能を併せ持っている就学前教育施設です。この園には、0～5歳児、約200人が通っています。



7:30 (早出保育)



9:00 登園

登園すると、室内や外で好きな遊びを開始! みんなで育てている植物の水やりも当番で行っています。



9:30 おやつ時間 (0～2歳児)



自分でしっかり食べられるよ

遊びながら色々な体験

園庭では、4歳児がゲストティーチャーを迎えてキッズサッカー! 先生に教わりながら、思いっきり体を動かします。ほかに看護師による熱中症指導の時間や、リズムに合わせて体を動かす遊びなど、集団の中でさまざまなことを学び、体験しています。



11:30

給食

給食の時間。きれいに手を洗って、みんなでいただきます! 食べた後は、4・5歳児は自分で歯みがきもします。



12:30

お昼寝 (保育認定児)



保育認定児はお昼寝の時間。ついさっきまで元気に駆け回っていた子どもたちも、静かに眠っていました。

降園 (教育認定児)



教育認定児は14時までに降園します。迎えに来た保護者に、保育士が今日の様子を伝えています。



15:00

おやつ・自由遊び

お昼寝から起きると、保護者のお迎えの時間まで自由に遊びます。



16:30

随時降園

保育認定児は、16:30から随時降園します。延長保育は19時までに行っています。

未就学児の子育て支援を行っています

一時保育

就学前の子ども満1歳から園で一時的に保育をしています。ゆったりとした雰囲気の中で保育士と一緒に遊びを楽しんでいます。



支援室 ぽかぽか・むかいしま

安心して子どもを育てることができる場所として、子育て相談を受けたり情報提供を行ったりしています。また、ビデオ通話アプリを使って各家庭と繋がり、1対1で楽しい遊びを行っています。





保育士 宮地真理さん

Q 子どもたちとの関わりで大切にしていることは？

A 就学前教育は「環境を通して行う教育・保育」です。遊びの中で数を覚えたり、人とのやり取りの中で言葉を覚えたりと、園で過ごす子どもたちの時間全てが総合的な学びになっています。

虫や石など、大人から見ると何気ないものでも、子どもたちには心を動かされる「たからもの」になります。できるだけ子どもの思っていることを活かしながら、一緒に「たからもの」を見つけられるような関わりができればと、日々試行錯誤しながら、一緒に楽しむ気持ちを大切にしています。

Q 働いていて嬉しいことは？

A 保護者の方からの「子どもがこんなことができるようになってびっくりしました」という言葉が頑張る原動力です。自分自身も子どもたちの成長していく姿を見ると、嬉しく感じます。今は新型コロナの影響で参観日などが開催できず、園での様子を保護者の方が直接見る事ができないので、小さな出来事も伝えることを心掛けています。



保育士 菅波由衣さん

(保護者の声)

- 認定こども園に通い始めてから、友達のサポート役に徹するようになったりと、家庭では見られなかった一面が見られるようになりました。以前と比べて、面倒見が良くなったと感じています。
- 家では活発なわが子。しかし、園ではクラスに入るとなかなか自分を出せないという話を聞き、5歳児相談で発達などについての相談を受けることになりました。集団での様子など、家ではわからない子どもの姿を知ることができて助かっています。

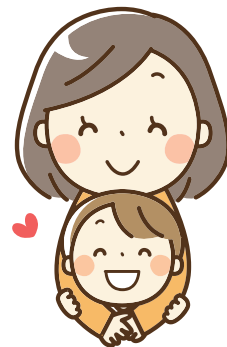

保育士として働きたい人を応援します

■新たに就労する人に奨励金を交付します

尾道市内の保育施設等に保育士として新規に就労する人に、奨励金を交付します。

対次の①～③すべてを満たす人

- 令和3年4月1日～令和4年3月31日の間に、尾道市内の保育所等(注1)に新規に採用された常勤(注2)の保育士・保育教諭。※公立保育所・公立認定こども園の正規採用職員は除く。
 - 採用日以前に尾道市内の保育所その他児童福祉施設、認可外保育施設、放課後児童クラブ等に勤務していた人は、退職後2年を経過していること。
 - 常勤の保育士・保育教諭としての勤務を3年以上継続する見込みがあること。
- 注1 保育所(園)、認定こども園、地域型保育事業のうち小規模保育事業A型・B型・事業所内保育事業を行う施設・家庭保育園、福祉型児童発達支援センター、医療型児童発達支援センター
注2 1日6時間以上で1月に20日以上勤務する雇用形態

交付金額 20万円 また、市外在住の保育士が就労に際して市内に転入した場合には、転入費用を最大20万円加算して交付します。

甲 就労決定後、子育て支援課に必要書類を提出※詳しくは市HPをご覧ください。

甲 園子育て支援課(☎0848-38-9114)

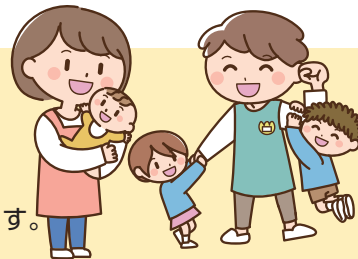

新型コロナウイルス ワクチン接種のお知らせ

接種費用
無料



(7月30日現在)
※最新情報は尾道市HPを
ご覧ください。

6月下旬から7月末にかけて、満12歳から65歳未満の人へ接種券を送付しています。
接種券が届いた人は予約をして、接種を受けてください。

ワクチン接種を受けるには本人の同意が必要です

新型コロナウイルスの接種を受けることは強制ではありません。

しっかりとした情報提供を行い、接種を受ける人の同意がある場合に限り、接種を行っています。受ける人の同意なく、接種を行うことはありません。

接種を受ける人は、予防接種による感染症予防の効

果と副反応のリスクの双方について理解した上で、自らの意思で接種を受けていただいています。

職場や周りの人などに接種を強制したり、接種を受けていない人に差別的な扱いをしたりすることのないようお願いします。

子どものワクチン接種について

18歳以下の方がワクチン接種を受ける際には、可能な限り母子健康手帳を持参してください。ワクチンを接種したことを記録します。

保護者の同伴について

▶16歳以上の人

本人の同意のみで接種を受けることができます。

▶満12～15歳の人

原則、保護者の同伴が必要です。

■集団接種会場の場合

15歳以下は必ず保護者が同伴してください。保護者の同伴がない場合、接種を受けることができません。

■医療機関での個別接種の場合

中学生以上は予診票上で保護者の同意が確認できた場合、保護者の同伴なしで接種が受けられる場合があります。※医療機関により対応が異なりますので、事前に確認してください。

保護者が子ども(満12～15歳)の接種に同意する場合の予診票見本

保護者の同伴なしに接種する場合には、電話番号記載欄に緊急連絡先(予診・接種時に連絡のつく番号)を記入してください。

新型コロナウイルス接種希望書

医師の診察・説明を受け、接種の効果や副反応などについて理解した上で、接種を希望しますか。 接種を希望します 接種を希望しません

この予診票は、接種の安全性の確保を目的としています。

このことを理解の上、本予診票が市町村、国民健康保険中央会及び国民健康保険団体連合会に提出されることに同意します。

2021年 〇月 〇日 被接種者又は保護者自署 **保護者の氏名**

(※自署できない場合は代筆者が署名し、代筆者氏名及び被接種者との捺印を記載)
(※被接種者が16歳未満の場合は保護者自署、成年被見人の場合は本人又は成年被見人自署)

接種に同意する場合は、「接種を希望します」にチェックを入れ、「接種当日の日付」と「保護者の氏名」を自署してください。

■料金や申込方法の記載のないものは無料または申込不要です。
■日時期間 会場所 対象 内容 定員 料金 持参物 締切
■申込方法 申込先 問い合わせ先 電話 予約 電子メール HP ホームページ

「予防接種証明書(ワクチンパスポート)」の申請を開始します

新型コロナウイルス感染症予防接種を行った人のうち、接種証明を行うことで入国時の防疫措置(隔離措置・PCR検査等)が免除される国へ海外渡航予定がある人を対象に、ワクチンの「予防接種証明書(ワクチンパスポート)」の申請受付を開始します。

対 入国時の防疫措置が免除される国へ海外渡航予定のある人
申 必要書類を、郵送で

※即日発行はできません。

必要書類 申請書(市HPからダウンロード可)、旅券の写し(渡航時点で有効なパスポート)、本人確認書類の写し、接種券・予防接種済証または接種記録書の写し、切手貼付の返信用封筒(住民票と同じ住所を記載)

※旅券に旧姓・別姓・別名等の記載がある場合は、旧姓・別姓・別名等が確認できる書類の写し(旧姓併記のマイナンバーカード等)。

※代理人が申請する場合は、請求者の自署記名された申請書・代理人の本人確認書類。

※詳しくは市HPをご覧ください。

申 〒722-0017 門田町22-5 健康推進課
ワクチンパスポート担当(☎0848-24-1960)

キャンセル待ちの登録を受け付けています

接種会場等でキャンセル等があった場合に、ワクチンを少しでも無駄にしないよう人数調整を行うため、キャンセル待ちを希望する人を募集します。

対 尾道市に住民票のある、接種券をお持ちの人
で予約がまだの人※今後変更の可能性あり。

申 次のいずれかの方法で応募

①尾道市電子申請システムで申し込み(QRコードからアクセスできます)

②「新型コロナワクチン接種キャンセル待ち登録申込書」を健康推進課(〒722-0017 門田町 22-5)へ送付

※申込書は市役所本庁、各支所、健康推進課に設置。市HPからもダウンロード可。

▶尾道市
電子申請
システム



接種を受ける前に準備をしましょう

接種の予約が完了した人は、接種当日までに以下のことを確認しておきましょう。

当日までにしておくこと

- 予約をした(集団接種会場をWEB予約システムで予約した場合は、予約完了メールが届きます。)
- 予診票に記入した
- 当日、自宅で体温を測定した

当日の持ち物・服装

- 接種券(2回の接種が終わるまでシール台紙からはがさずに保管してください。)
- 本人確認書類(マイナンバーカード、運転免許証、健康保険証等)
- 事前に記入した予診票
- おくすり手帳(普段薬を飲んでいる人は、持っておくと安心です)
- (任意)母子健康手帳(18歳以下の人)
- 肩を出しやすい服装でお越しください。
- マスクの着用をお願いします。

▼接種券

〒000-0000
広島県尾道市〇〇〇丁目〇番〇号
厚生 太郎

尾道市
722-0017
健康推進課22-5
尾道市市民保健推進課

**新型コロナウイルスワクチンを受けられます。
費用負担はありません。**
年齢等により接種いただける機が異なります。
ご自身の接種の時期が来るまで、こちらのクーポン券は大切に持ちください。

接種券別		接種した回数		接種していない回数	
接種券番号	接種券種類	1回目	2回目	1回目	2回目
接種券番号	接種券種類	接種済	接種済	接種済	接種済
接種券番号	接種券種類	接種済	接種済	接種済	接種済

接種を受ける方へ
●シールを剥がす際は、接種会場へお持ちください。
●お持ちの接種券は接種会場までお持ちください。



肩が出せる服装▶

お問い合わせ先

接種の予約・ワクチンについて一般的なこと など

尾道市 新型コロナウイルスワクチン接種コールセンター
☎0570-001-297 / 土・日・祝日を含む 8:30~17:15

副反応やワクチンについて専門的なことや一般的なこと など

広島県 新型コロナウイルスワクチン接種コールセンター
☎082-513-2847 / 土・日・祝日を含む 24時間対応

※聴覚障害等で電話やWEBでの相談、予約が難しい人は尾道市健康推進課までFAXにてご相談ください。(FAX 0848-24-1966)



マイナンバーカードの作成を支援します



マイナンバーカードは、マイナンバー(個人番号)を証明するだけでなく、各種行政手続きのオンライン申請や本人確認の際の公的な身分証明書などで利用できる便利なカードです。
申請・受け取りを補助するさまざまなサービスについてご紹介します。

申し込む

出張申請サポートを開始します

マイナンバーカードの交付申請を希望する市内事業所や地域の団体に市職員が出向き、無料で写真を撮影して申請を受け付けるサポートを開始します。

利用には事前に申込が必要です。申込には条件がありますので、詳しくはお問合せください。

日 火～金曜日 10:00～16:00

対 市内の事業所・団体であること

申請予定者がおおむね10人以上

申込事業所・団体が会場や机、椅子などの備品類を用意できること

申請者 次のすべてに当てはまる人

・尾道市に住民票がある

・マイナンバーカードを持っていない

・申請時に本人が会場に来ることができる

※15歳未満・成年被後見人は法定代理人も同席。

・申請後2カ月以内に転出する予定がない

持 ・個人番号カード交付申請書(お持ちの人のみ)

・通知カード(紛失している場合は紛失届を提出)

・住民基本台帳カード(お持ちの人のみ)

・本人確認書類:次のうち2点

A 運転免許証、パスポート、身体障害者手帳など
※官公署発行の顔写真付きのもの。

B 各種健康保険証、年金証書、介護保険証、母子健康手帳、子ども医療受給者証、社員証、学生証など

※通知カードを紛失し、Bから2点を用意する場合は、マイナンバーカードの郵送ができないため、後日送付する照会回答書(はがき)等を持って、市役所本庁・各支所での受け取りとなります。

※申請からマイナンバーカードの受取までは1カ月以上かかります。

問 市民課(☎0848-38-9166)

マイナンバーカード申請ができる郵便局が5局増えました

市内15局の郵便局の窓口で写真を撮影し、インターネットからのマイナンバーカード申請をお手伝いできるようになりました。また、本庁市民課、各支所(百島・浦崎を除く)でも引き続き申請のお手伝いをします。

※撮影した写真の印刷やデータのお渡しはできません。

※申請からマイナンバーカードの受取までは1カ月以上かかります。

申請できる郵便局 尾道古浜・尾道しまなみ・高須・浦崎・美ノ郷・原田・立花・向島西・岩子島・中庄・重井・因島大浜・御寺・名荷・上川辺の各郵便局

受付時間 9:00～16:00(平日)

対 次のすべてに該当する人

・尾道市に住民票がある

・マイナンバーカードを持っていない

・申請時に本人が窓口(郵便局)に来ることができる

・申請後2カ月以内に転出する予定がない

持 ・マイナンバーカード交付申請書

・本人確認書類(運転免許証・保険証など)

受け取り場所 本庁市民課、各支所(浦崎・百島は当日受取ができません。)

問 **マイナンバーカード交付申請書・受取に関すること**
市民課(☎0848-38-9166)

その他マイナンバーに関すること

情報システム課(☎0848-38-9308)

受け取る

日曜にも受け取れます マイナンバーカード

対 マイナンバーカード(個人番号カード)の交付案内が届いた人

日 8月29日(日)、9月12日(日) 8:30～12:00

次は9月26日(日)です。

場 本庁市民課のみ

※市民課以外の各支所が交付場所になっている人は、交付日の4日前までに交付場所変更の連絡を

してください。

持 ・マイナンバーカード交付通知書兼照会書(交付案内に同封)

・本人確認書類(交付案内参照)

・通知カード(回収します)

・住民基本台帳カード(回収します・お持ちの人のみ)

問 市民課(☎0848-38-9166)



現況届・所得状況等の手続きをお忘れなく

対象者には提出書類を送付していますので、必ず提出してください。
次の要件に該当し、手当を受給していない人はお問い合わせください。※所得制限あり。

名 称	児童扶養手当	特別児童扶養手当	特別障害者手当等	
			障害児福祉手当 (20歳未満)	特別障害者手当 (20歳以上)
対 象・ 支給要件	<ul style="list-style-type: none"> 対象児童の父母が離婚(事実婚解消を含む) 父か母が死亡、生死不明 父か母に重度の障害がある 父か母が1年以上拘禁されている 父か母から1年以上遺棄されている 父か母が保護命令を受けた 婚姻によらず生まれた ※児童とは18歳年度末までの子。 中度以上の障害の場合は 20歳未満の子。	<ul style="list-style-type: none"> 知的または精神障害のため日常生活で著しい制限を受ける状態(療育手帳で概ね①、A、②) 身体に中度以上の障害が長期の安静を必要とする状態 	<ul style="list-style-type: none"> 在宅で身体、知的または精神障害のため日常生活で常時特別の介護を必要とする程度の障害の状態 	
提出期限	8月31日(火)	9月10日(金) ※郵送での手続きも可。	※障害の状態により該当にならない場合があります。 ※施設に入所している人は対象外。	
提 出 先	子育て支援課か各支所(浦崎・百島支所を除く)の窓口本人が持参	社会福祉課か各支所 (御調地区は御調保健福祉センター／百島・浦崎を除く)		
問い合わせ先	子育て支援課(☎0848-38-9205)	社会福祉課(☎0848-38-9124、38-9125)		

「事前登録型本人通知制度」を利用しませんか

この制度は、住民票や戸籍の不正請求の抑止と個人の権利の侵害を防止することを目的として、本人以外の第三者に証明書を交付した場合、その事実を登録した本人に通知する制度です。

【通知の流れ】

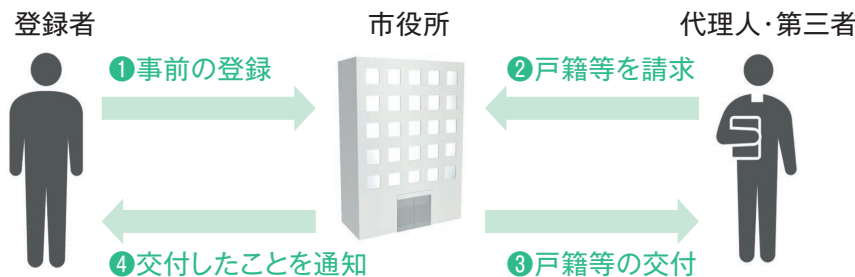

登録受付場所 市民課、各支所

☑尾道市の住民基本台帳に記録されている人、戸籍に記載されている人(過去に記録・記載されていた人も含む)

通知する内容 交付年月日、交付した証明書の種別など

※交付請求者の住所・名前などを通知することはできません。

☑事前登録申請書、窓口に来る人の本人確認書類(代理人が手続きする場合は委任状などが必要)

※詳しくは、お問い合わせください。

☎市民課(☎0848-38-9150)

ミツバチを飼育している皆さん 転飼許可はお済みですか？

来年度、ミツバチを移動して飼育する人は、転飼許可が必要です。「転飼許可申請書」を期限までに提出してください。

提出期限 9月30日(木)

※詳細は、お問い合わせください。

〒広島県東部畜産事務所畜産振興課
(☎084-921-1311(内3906))

金曜は午後7時まで 市民課関係窓口を時間延長します

☑本庁市民課、因島総合支所市民生活課

☑各種証明書(戸籍・住民票・印鑑証明・所得証明)の発行、パスポートの受け取りなど

※住所変更、パスポートの申請はできません。

☑市民課(☎0848-38-9102)

因島総合支所市民生活課(☎0845-26-6208)

※所得に関する証明については、事前に担当課へご確認ください。

☑収納課(☎0848-38-9172)

因島瀬戸田市民税係(☎0845-26-6227)

清掃

～天ぶら油は
ネジ式キャップの
ペットボトルへ～

【尾道・御調・向島地区】 ☑尾道市クリーンセンター(☎0848-48-2900)

衛生施設センター【持込】・清掃事務所【収集】

【因島地区(原・洲江含む)】 ☑南部清掃事務所 (☎0845-24-0432)

【瀬戸田地区】 ☑南部清掃事務所瀬戸田分所(☎0845-27-0454)

8月のごみ・資源物持込受付(休日) ※対象は家庭ごみ。

22日(日)	尾道市クリーンセンター	8:30~12:00
	南部清掃事務所	
	瀬戸田名荷埋立処分地	
28日(土)	御調清掃センター	8:30~11:00

必ず分別をして持ち込んでください。

(資源物・粗大ごみを含む)

※向島クリーンセンター・因島リサイクルセンターは
休日の持込受付はありません。

おしえて!★
エコレンジャー



こんごうねんりょうかん
混合燃料缶
だ かの
の出し方は?

①

な か み
**1.中身を
つか
使い切る**



から
空っぽにして!

②

**2.キャップを
はず
外す**



③

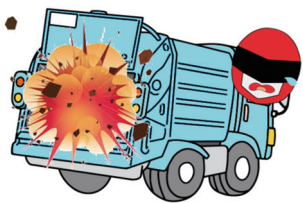

みっぺいじょうたい
**密閉状態
で
出すと火災の
原因になります!**

④

環境資源リサイクルセンター

(☎0848-48-2212)

10:00~16:30/月・木・祝日休館

9月の出張販売

- 9/4(土) 10:00~14:00 市民センターむかいしま
- 9/8(水) 10:30~14:00 瀬戸田市民会館前駐車場
- 9/10(金) 10:00~14:00 道の駅クロスロードみつぎ
- 9/14(火) 10:30~14:00 因島総合支所 1階デッキ

HP <https://www.facebook.com/onomichi.recycle>

8/22(日) 13:30~	卓上糸ノコ使用講習会 料 300円 定 1人
8/25(水) 13:30~14:30	EMボカシ講習会 定 2人 持 米ぬか1kg
9/3(金) 13:30~15:00	ダンボールコンポスト講習会 料 600円 定 2人 持 ダンボール箱2個

■料金や申込方法の記載のないものは無料または申込不要です。 日日時期間 場場所 対対象 内内容 定定員 料料金 持持参物 縮縮切 申申込方法 申申込先 問問合わせ先



シルバーリハビリ体操2級指導士(23期生) 養成講習会受講者募集

日 9月6日(月)・9日(木)・14日(火)・17日(金)・21日(火)・24日(金)
10:00~16:00(6日間)

場 瀬戸田福祉保健センター

対 次のすべての項目に該当する人

- ① 市内在住で概ね60歳以上の人
- ② 常勤の職についていない人
- ③ シルバーリハビリ体操指導士として地域でボランティア活動ができる人

講習科目 解剖運動学、シルバーリハビリ体操 など

定 20人

講師 医師、理学療法士、シルバーリハビリ体操1級指導士 ほか

持筆記用具、昼食

申 瀬戸田福祉保健センター、高齢者福祉課、各支所などにある申込書を持参加郵送、FAXで

締 8月27日(金)

申 問〒722-8501 久保一丁目15-1 高齢者福祉課
(☎0848-38-9137・☎0848-37-7260)

活躍中の指導士からのメッセージ

昨年よりコロナ禍でお家生活が増えて、運動不足になっていませんか？
一日一日を楽しく笑顔で過ごすために、そしていつまでも動ける体でいるために体操教室が力になればと思っています。
私たちと一緒に始めてみませんか？
お待ちしております。



シルバーリハビリ体操指導士
恵本美智恵さん 原ひとみさん

健康相談など

成人健康相談 ※要申込。

内 健診結果説明、健康相談(保健師)、栄養相談(栄養士)、体組成測定

■総合福祉センター

日 9月21日(火) 9:30~11:00

締 9月17日(金)

申 問健康推進課

(☎0848-24-1962)

こころの相談

●こころの健康・ひきこもり相談
(前日までに申込 定各日2人)

対 こころの悩みのある人か家族、または概ね18歳以上のひきこもり状態にある人か家族(治療中でない人)

■総合福祉センター

日 8月19日(木)・31日(火)

13:30~16:30

担当 臨床心理士・心理士

申 問健康推進課

(☎0848-24-1962)

●こころの相談

(前日までに申込 / 定2人)

■御調保健福祉センター

日 8月25日(水) 13:30~15:30

対 こころの悩みのある人かその家族担当 公認心理師、保健師

申 問御調保健福祉センター

(☎0848-76-2235)

もの忘れ何でも相談

対 認知症状のある人を介護している家族、認知症に関して不安や悩みを抱えている人

■御調保健福祉センター

※要申込、個別相談。

日 8月19日(木) 13:30~15:00

申 問北部地域包括支援センター

(☎0848-76-2495)

東部保健所での相談(要申込)

●アレルギー疾患相談

日 8月17日(火)、9月21日(火)
13:30~15:30

内 生活・栄養相談(子どもの相談は母子健康手帳持参)

締 前日までに要予約

●精神保健福祉相談
(精神科医師による相談)

日 8月18日(水) 13:30~15:30

●B型・C型肝炎ウイルス検査

日 9月16日(木)

申 9月10日(金)までに要予約

※予約時に名前・連絡先が必要。
検査結果は翌週。

●HIV抗原抗体検査・梅毒検査

日 9月16日(木)

申 前日までに要予約(匿名予約可)

※検査結果は当日。

申 問広島県東部保健所保健課

(☎0848-25-2011)

まめまめ通信97 夏バテ対策の食事ポイント

連日の暑さで食欲が低下気味で、お昼はそうめんやうどんといった麺類だけで済ませていませんか？

今年は初夏のコロナ自粛で体が暑さに慣れていなかったことで、夏バテリスクがアップしている可能性も。夏バテ対策の栄養のポイントはビタミンB1とたんぱく質です。食事にはしっかり取り入れて、暑さに負けない身体づくりを心がけましょう。

ビタミンB1 (糖質の代謝に不可欠)

豚肉・玄米・玄米・うなぎなどに豊富



たんぱく質 (筋疲労の回復、持久力アップ)

肉・魚・卵・大豆製品などのどれかを毎食必ず



おすすめ レシピ

豚しゃぶのおろしポン酢あえ

ビタミンB1の効果を高める“アリシン”が豊富なねぎを豚肉と一緒に。おろしポン酢でさっぱりといただけるので、食欲がない時でもおすすめです。

作り方

- ①なすは8mmの輪切りにし、サラダ油を熱したフライパンで両面焼き色がつくまで焼く。
- ②豚バラ肉は5cm幅に切り、沸騰した湯でゆで、ザルに上げる。流水で冷まし、しっかり水気をきる。
- ③大根はすりおろし、軽く水気をしぼる。(ギュっとしぼらない。)
- ④★の調味料をボウルに合わせ、大根おろしを混ぜ、豚肉をあえる。
- ⑤皿になすを敷き、④を乗せ、刻みねぎを散らす。

材料(4人分)

- なす……………2本
- サラダ油……………大さじ2
- 豚バラ肉……………300g
- 大根……………1/4本
- ★ポン酢……………大さじ3
- ★麵つゆ(2倍濃縮)大さじ1
- ★ごま油……………大さじ1
- 刻みねぎ……………2本分



こんにちは 市民病院で27

85歳以上の4人に1人が認知症

認知症高齢者の年齢別出現率(65歳以上)

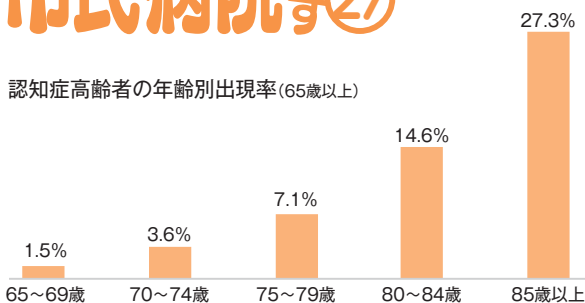

平成4年2月「老人保健福祉計画策定に当たっての痴呆老人の把握方法等について」より

超高齢社会が進む中、認知症は急増し、介護を含め社会問題になっています。認知症にはさまざまな種類があり、中には早く気づいて治療をすれば治せる可能性が高いものもあります。その中の代表的な症状としてもの忘れがありますが、加齢によるもの忘

れと間違えられやすく、初期症状を見逃す恐れがあります。

もし早期発見・治療することができれば患者さんだけでなく、介護など家族やその関係の人の生活にも貢献できる可能性があります。

当院のもの忘れ検診ではMRI画像と「VSRAD」という解析ソフトを用いて、記憶に関する部分である海馬傍回の萎縮の程度を調べることで、初期アルツハイマー型認知症の診断支援を行っています。もの忘れが気になる人は、早期発見ができるよう検診を受けてみませんか？

尾道市立市民病院健診科
(☎0848-47-1155(代))

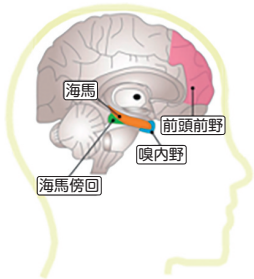

出たもん勝ち

くらしの窓

健康・福祉

子育て

スポーツ

芸術・文化

情報アラカルト

相談

自死遺族の 分かち合いの集い

大切な人を自死で亡くされた人が、
普段は言えないことを話せる、分か
ち合いの集いです。

※秘密は厳守します。

※治療や指導は行いません。

日 8月22日(日) 14:00~16:00

場 アンテナ・コーヒーハウス(東土堂
町11-3)

対 家族・親戚を自死で亡くした人

料 300円

申 問 アンテナ・コーヒーハウス
(☎0848-22-2080)

こころとからだのリフレッシュセミナー 心を“今”に向けて~マインドfulness体験~



日 9月27日(月) 13:30~15:30

場 御調保健福祉センター

対 市内在住で概ね40歳以上の人

内 公認心理師によるところのお話

定 15人

講師 野津 愛

(公立みつぎ総合病院公認心理師)

持 筆記用具 締 9月17日(金)

申 問 御調保健福祉センター

(☎0848-76-2235)



野津 愛(公認心理師)

子育て

【尾道地域(向島を含む)】 問 健康推進課 (☎0848-24-1960 ㊟0848-24-1966)
【因島・瀬戸田地域】 問 因島総合支所健康推進課 (☎0845-22-0123)
【御調地域】 問 御調保健福祉センター (☎0848-76-2235)

乳幼児健診

健診名	場 所	日 程
4カ月児健診	総合福祉センター	8月25日(水)・26日(木)
	因島総合福祉保健センター	9月14日(火)
	瀬戸田福祉保健センター	8月20日(金)
1歳6カ月児健診	総合福祉センター	9月9日(木)
	御調保健福祉センター	9月9日(木)
	因島総合福祉保健センター	8月26日(木)
	瀬戸田福祉保健センター	8月20日(金)

健診名	場 所	日 程
3歳児健診	総合福祉センター	8月18日(水)・19日(木)・9月15日(水)・16日(木)
	御調保健福祉センター	9月9日(木)
	瀬戸田福祉保健センター	8月20日(金)

※対象者には個別通知します。
健診日の1週間前までに通知が届かない場合は、ご連絡ください。
なるべく住所地区のセンターで受診してください。
年間日程・対象者については市HPをご覧ください。

相談・講習会

行事名	場 所	日 程	受付時間	対 象	備 考
乳児健康相談 (要予約)	総合福祉センター	8月23日(月)・9月13日(月)	9:20~11:00	0~12カ月の児	☑身体計測、育児・栄養相談、 ふれあい遊び、助産師による 母乳相談(因島・瀬戸田のみ) ☑母子健康手帳、バスタオル、 フェイスタオル(母乳相談 希望者のみ)
	いのしま子育て 支援センター	8月19日(木)	9:45~11:30	概ね1歳までの児※母乳相談 は1歳6カ月まで。	
	瀬戸田福祉 保健センター	9月3日(金)	9:10~9:30	概ね1歳までの児 ※母乳相談は1歳6カ月まで。 締 9/1(水)12:00	
離乳食講習会 (要予約)	総合福祉センター	8月30日(月)	9:50~10:00 (11:00まで)	乳児の家族 定 8人	☑離乳食の進め方の話、 デモンストレーション ☑母子健康手帳、筆記用具
	御調保健 福祉センター	9月14日(火)	13:20~	令和3年3~7月生 ※対象児のみ個別通知あり。 定 8人	
母乳相談 (要予約)	総合福祉センター ※電話相談へ変更 の可能性あり。	8月17日(火) 24日(火) 31日(火) 9月7日(火) 14日(火)	①13:30~ ②14:30~	妊婦、出産後概ね1年6カ月ま での人(尾道市民) 定 2人 ※個別相談。 ※相談利用は1人2回まで。	☑母乳や卒乳についての相談 ☑母子健康手帳・タオル2~ 3枚、ミルクや哺乳びんな ど赤ちゃんに必要なもの
母子健康手帳 の交付(要予約)	総合福祉センター	8月22日(日)	9:00~12:00	妊娠中の夫婦(パートナー) 締 8/20(金)	☑妊娠届出書、本人確認で きるもの
パパ☆ママ 準備スクール (要予約)	総合福祉センター	9月26日(日)	①13:00~13:45 (14:30まで) ②15:00~15:15 (16:00まで)	1人目妊娠中で妊娠6カ月以 降の妊婦・夫(尾道市民) 定 各回6組 締 9/10(金)~24(金)	☑出産の経過、呼吸法、沐 浴実習、妊婦体験等 ☑母子健康手帳、筆記用具

■料金や申込方法の記載のないものは無料または申込不要です。
日 日時間 場 場所 問 対象 内 内容 定 定員 料 料金 持 持参物 締 締切
申 申込方法 申 申込先 問 問い合わせ先 ☎ 電話 ㊟ フォックス ㊟ 電子メール ㊟ ホームページ

おのみち
子育て支援センター
 人権文化センター2階
 月～金曜9:00～16:00
 (祝日、年末年始を除く)
 ☎0848-37-2409

タッチケア
 赤ちゃんに触れながら絆を深めよう
 9月3日(金)10:00～11:30
 ①概ね2～6カ月の子と保護者
 定10組
 講師 沖村暁美さん
 申8/27(金)13:30～

いんのしま
子育て支援センター
 芸予文化情報センター3階
 月～金曜9:00～16:00
 (祝日、年末年始を除く)
 ☎0845-22-1545

ベビーヨーガ&子育て相談
 9月3日(金)10:00～11:30
 ①ハイハイまでの子と保護者、
 妊婦 定10組
 講師 吉廣朱美さん(助産師)
 申8/20(金)～

親子であそぼう てくてくクラブ
 身体を使った運動遊び
 9月7日(火)10:00～11:30
 ①概ね1歳半～3歳の子と保護者
 定10組
 申8/31(火)13:30～

向島deあそぼう 友達と
交流しながら親子であそぼう
 9月16日(木)10:00～11:30
 ①市民センターむかいしま
 ②未就学児と保護者
 定10組
 申9/9(木)13:30～

子ども園・保育所の入園前の相談
 9月7日(火)
 ①9:30～ ②10:30～
 ③未就園児と保護者 定各5組
 講師 利用者支援専門員
 申8/24(火)～

作って贈ろう!(敬老の日)
 9月8日(水)
 ①9:00～ ②10:30～
 ③未就園児と保護者
 定各5組
 申8/25(水)～

親子ヨガ
 産後ママの体のケアとリフレッシュ
 9月14日(火)10:00～11:30
 ①首すわり～歩くまでの子と保
 護者 定10組
 講師 角谷鈴菜さん
 申9/7(火)13:30～

栄養相談
栄養士さんにきいてみよう
 9月29日(火)10:00～11:30
 ①未就学児と保護者(毎月実施)
 ②食事(離乳食・授乳含む)の相
 談や情報交換
 ③随時受付中

みかんちゃんとリトミック
 9月15日(水)10:00～11:00
 ①未就園児と保護者
 定10組
 講師 村上清美さん
 申9/1(水)～

のびのびKIDS&子育て相談
 9月28日(火)10:00～11:00
 ①2～3歳の子と保護者
 ②同年齢のお友達と遊びましょ
 う 定10組
 申9/14(火)～

生口島
子育て支援センター
「はっぴい」
 旧東生口幼稚園
 月・火・水・金・第3土曜9:00～16:00
 (第3土曜前日の金曜、祝日、年末年始を除く)
 ☎0845-28-1345

リフレッシュ体操
親子で楽しくわっはっは
 9月6日(月)10:00～11:00
 ①未就学児と保護者
 定5組程度
 講師 上田里恵さん
 申8/18(水)～

東尾道
子育て支援センター
 ベイタウン尾道組合会館内
 月～金曜9:00～16:00
 (祝日、年末年始を除く)
 ☎0848-47-5585

離乳食 免疫力をつける!
赤ちゃんごはん
 9月3日(金)10:30～11:30
 ①1歳未満の子と保護者
 定5組
 講師 石井友梨さん
 申8/27(金)13:30～

心理士さんの子育て相談
 9月15日(水)10:00～11:30
 ①未就学児の保護者
 定2人程度
 講師 韓 彩路さん(臨床心理士)
 申8/18(水)～

幼稚園・保育所の入所について
聞いてみよう!
 9月28日(火)10:00～11:00
 ①未就園児の保護者
 定5人程度
 講師 子育て支援課職員
 申8/18(火)～

リトミック 音楽に合わせて
体を動かして楽しもう
 9月9日(木)10:30～11:15
 ①1歳歩行完了～3歳までの子
 と保護者 定5組
 講師 村尾きみかさん
 申9/2(木)13:30～

ベビーヨガで
赤ちゃんの体の事を知ろう
 9月28日(火)10:30～11:30
 ①2カ月～歩くまでの子と保護者
 定5組 講師 吉廣朱美さん
 (助産師) ②バスタオル
 申9/21(火)13:30～

向島
子育て支援センター
「はぐ」
 旧向東支所内
 火・水・金・第3土曜9:00～16:00
 (第3土曜前日の金曜、祝日、年末年始を除く)
 ☎0848-45-1305

赤ちゃんからのわらべうた
 9月14日(火) ①9:30～10:10
 ②10:30～11:15
 ③①2カ月～ハイハイ期の子と
 保護者 ②歩く期の子と保護者
 講師 前田和子さん(おのみちわらべ)
 定各5組 申8/31(火)～

みつぎ
子育て支援センター
「みっけ」
 御調文化会館1階
 月・火・水・金曜9:00～16:00
 (祝日、年末年始を除く)
 ☎0848-76-0888

すくすく子育て相談
 9月14日(火)10:30～11:45
 ①未就学児の保護者
 定5組
 講師 保健師、子育て支援コー
 ディネーター
 申8/30(月)～

CapuCapuの
親子で音遊びコンサート♪
 9月18日(土) ①10:00～10:40
 ②11:00～11:40
 ③未就学児と保護者
 定各5組 奏者 CapuCapu
 申9/3(金)～

わくわく司書さんの秋の絵本トーク
 9月28日(火) ①10:00～10:40
 ②11:00～11:40 定各5組
 ③①2カ月～1歳半の子と保護者
 ②1歳半以上の子と保護者
 講師 阿波真琴さん(向島子ども
 図書館司書) 申9/14(火)～

わかばタイム あかちゃんと
ママのゆったり時間
 9月15日(水)14:00～15:00
 ①2～10カ月の子と保護者
 定5組程度
 申8/30(月)～

ベビーマッサージ「ハハコ」
 9月24日(金) ①9:30～10:15
 ②10:45～11:30
 ③2カ月～ハイハイ期の子と保
 護者、妊婦 定各5組程度
 講師 前有里恵さん(保育士)
 申9/6(月)～

一人で悩まずお電話ください
「子どもの人権110番」

いじめや児童虐待、インターネットによるプライバシー侵害などの被害にあっ
 ている子どもたちが発する信号をいち早くキャッチし、問題の解決を支援するた
 め、専用相談電話「子どもの人権110番」を広島法務局と広島県人権擁護委
 員連合会で常時開設しています。子どもだけでなく、大人も利用可能です。

8月27日(金)～9月2日(木)は、全国一斉の強化週間として、受付時間を延長
 して電話相談を受け付けます。

■子どもの人権110番(☎0120-007-110)
 受付時間 平日8:30～19:00 土・日曜10:00～17:00
 ※上記期間以外の受付時間は、平日8:30～17:15。

「歯っぴー
フェスティバル」
中止のお知らせ

広報おのみち6月号で、
 秋頃に開催予定とお知らせ
 していましたが、新型コロナ
 ウイルス感染症拡大防止の
 ため、中止とします。

☎健康推進課
 (☎0848-24-1960)

スポーツ

びんご運動公園 「ウォーキングフィットネス」教室受講者募集



- 日 金曜日 9:45~10:15
- 場 県立びんご運動公園
- 内 歩くことにいろいろな動きをプラスして、普段歩くだけでは使えていない筋肉も動かすことで、全身のバランスを整えて、活動しやすい元気なカラダづくりを目指します。
- 対 16歳以上 定 30人 料 1回610円
- 持 室内シューズ、運動ができる服装
- 申 健康スポーツセンター受付にて当日申し込み(教室開始10分前まで)
- 申 問 県立びんご運動公園 (☎0848-48-5446)

令和3年度尾道市スポーツフェスティバル 第42回市民硬式卓球大会



- 日 9月5日(日) 9:00~ 場 長者原スポーツセンター
- 対 市内在住・在勤・通学の人※地区体協、学校、サークル単位でも出場可。 締 8月15日(日)
- 因 団体戦 4シングル1ダブル
個人戦 一般シングルの部(男子・女子)
ふれあいの部(男女を問わない)
- 料 団体: 1チーム2,000円
個人: シングル500円 ふれあい500円
- 申 県立びんご運動公園、長者原スポーツセンター等にある所定の申込書で※尾道市体育協会HPからのダウンロード可。
- 申 問 (一社)尾道市体育協会
(☎0848-44-6700 ☎0848-44-6010)
- HP <http://www.onomichishitaikyo.org/>

行事案内 ※行事案内は予定のため、変更・中止されることがあります。

8月16日(月)	フルサトドットコムベースボールトーナメントゼロステージ(軟式野球) (~8/17)	び
21日(土)	HiFAユースリーグU-13(サッカー)(8/28) 尾道FC.B3PSJY交流大会(8/22・8/29・9/11・9/12) 第10回天野カップ中学生ソフトテニス研修大会団体戦 広島県サッカーリーグHiFAユースリーグ 令和3年度尾三地区高体連卓球競技1年生大会 小学生県選手権地区予選(中国新聞杯) 尾道地区共済予選(ソフトボール)	び び び 向 長 御ソ 御ソ
22日(日)	令和3年度尾道市スポーツフェスティバル総合開会式及び第49回市民女子バレーボール大会及び第41回市民男子バレーボール大会 尾道陸上競技教室兼小学生低学年記録会 びんご地区社会人サッカーリーグ(8/29・9/5・9/12) 三地区軟式野球大会 第365回月例大会(テニス) 広島県サッカーリーグHiFAユースリーグ 第46回市長議長杯ソフトテニス大会 2021尾道ジュニアバレーボールリーグ戦3日目 令和3年度尾道市スポーツフェスティバル 第50回市民ソフトボール大会(8/29)	び び び び 向 向 向 御ソ
26日(木)	尾道高校ラグビー練習試合形式	び
28日(土)	第57回中国地区高等専門学校体育大会代替大会テニス競技(~8/29) 第8回尾道スポーツ少年団バレーボール交歓大会 広島県サッカーリーグHiFAユースリーグ(8/29・9/4・9/5・9/11) 因島連盟主催大会(サッカー) (~8/29)	長 向 因
29日(日)	広島県社会人サッカーリーグ(9/5) 第44回西日本軟式野球大会尾道地区予選会(9/5) 第46回広島県民体育大会尾道予選会(バスケットボール)	び び 長
9月3日(金)	第49回全日本社会人ソフトテニス選手権大会硬式練習日	び
4日(土)	中国地区大会広島県予選会(バドミントン)	び
4日(土)	尾三地区高等学校新人陸上競技選手権大会(~9/5) 高円宮杯U13サッカーリーグ2021HiFAユースリーグ 第10回北広島町長旗争奪広島北リトルシニア野球大会 第49回全国社会人ソフトテニス選手権大会(~9/5) HiFAユースリーグ県大会(サッカー) 市町村共催組合広島県大会(ソフトボール)	び び び 因 御ソ
5日(日)	社会人西ブロック広島県予選会(バレーボール) 広島トップアスリート講座 パルクル講座 2021年度尾道市スポーツフェスティバル 第70回市民水泳大会 第42回市民硬式卓球大会 尾道市団体対抗テニス大会 高円宮杯U-15プログレスリーグ2021中国大会(サッカー) いんのしまオープンソフトテニス大会 高松宮賜杯第66回全日本軟式野球大会(1部)	び び び 長 向 因 因 因
7日(火)	尾道グラウンドゴルフ長月大会	び
8日(水)	第35回尾道びんご会グラウンドゴルフ交流大会個人戦	び
11日(土)	三原フレンドリーカップ小学生バレーボール大会 2021JリーグU-14サザンクロスA(サッカー) 尾三地区高等学校ソフトテニス新人選手権大会 兼尾三地区インドア選手権大会予選(~9/12) 2021年ジュニアバレーボール練習試合 2021JリーグU-14サザンクロスA中国大会 全日本少年秋季東部支部大会(軟式野球) (~9/12) 中国選手権予選(ソフトボール) (~9/12)	び び び 長 因 因 御ソ
12日(日)	第26回尾道ライフソフトバレーボール大会 社交ダンス交流会 高円宮杯U-15プログレスリーグ2021(サッカー) PRIDEJAPAN★47★BASEBALL CUP2021(軟式野球) 向島町体育協会 ソフトボール9月大会 第14回小中学生バレーボール親善大会(小学生の部) 高円宮杯U-15プログレスリーグ2021中国大会(サッカー) 第46回広島県民体育大会ソフトテニス競技(スポーツ少年団の部)	び び び 向 長 因 因
13日(月)	広島県厚生連尾道看護専門学校秋季体育大会	び
15日(水)	尾道年金協会第19回G・G大会	び

び: 県立びんご運動公園 (☎0848-48-5446)
☎ <http://bingo-sportspark.com/>
長: 長者原スポーツセンター (☎0848-48-5677)

向: 向島運動公園 (☎0848-44-6700)
因: 因島運動公園 (☎0845-24-3216)
御体: 御調体育センター (☎0848-76-2111)
御ソ: 御調ソフトボール球場 (☎0848-76-2111)

■料金や申込方法の記載のないものは無料または申込不要です。
日 日時期間
場 場所
申 申込方法
先 優先
問 問い合わせ先
対 対象
内 内容
定 定員
電 電話
材 料金
フ FAX
ア アドレス
持 持ち物
参 参考
物 物
電 電子メール
縮 縮切
切 切
HP ホームページ



メキシコ代表ソフトボール選手団 尾道市事前合宿

期間:令和3年7月8日~16日(9日間) 場所:尾道市御調ソフトボール球場



尾道のみなさま、ありがとうございました!
また、お会いしましょう!

¡ Gracias Onomichi !



¡ Nos Vemos!

東京オリンピックに出場したメキシコ代表ソフトボールチーム(選手15人/スタッフ7人)が、尾道市で事前合宿を実施しました。滞在中は実業団との公開練習試合や学校とのオンライン交流を行いました。



交流を行った子ども達と記念撮影



くらしの窓

健康・福祉

子育て

スポーツ

芸術・文化

情報アラルト

相談

芸術・文化

図書館の催し



■中央図書館(☎0848-37-4946)

●こども上映会

「忍たま乱太郎の宇宙大冒険with
コズミックフロント☆NEXT 地球の
段・はやぶさ2の段」(上映時間50分)

日 8月22日(日) 10:30~

対 幼児・児童と保護者 定40人

申 8月12日(木) 10時~整理券配布

●上映会「火曜名画座」

日 8月24日(火)、9月7日(火) 18:00~

定 各回約40人

●尾道市立図書館リサイクル市

保存年限の過ぎた雑誌、一般書、
児童書を譲渡します。

持ち帰りは、1人5冊まで。

日 9月3日(金)~5日(日)

10:00~21:00※最終日は15時まで。

対 持ち帰りの袋

■みつぎ子ども図書館

(☎0848-76-3111)

●子育てオープンスペース

「0123みつぎ」20年間の思い出展

日 8月3日(火)~31日(火)

●平面ブロックパズルLaQ

(ラクキュー)体験会

日 8月21日(土) 13:00~15:00

対 3歳以上(未就学児は保護者同伴)

定 50人(室内定員10人)

■因島図書館(☎0845-22-8660)

●島の映画館 因島座

日 8月21日(土)・28日(土) 10:30~

定 各回50人

●ライブラリーコンサート「夏」

日 8月22日(日) 13:00~14:00

曲目 「夏の思い出」「夏の歌メロ
ー」「夏空に寄せる3つの歌」

出演 合唱団「響」、セトハモ会、因
島ギターアンサンブル

定 80人※要整理券(8月11日(水)から
配布)。

●弓削植物画同好会作品展

日 開催中~8月29日(日)

内 ボタニカルアート作品展示30点

●絵になるまち尾道を図書館で再発見

日 開催中~令和4年7月

内 「絵のまち尾道四季展」の歴代入
賞作品10点の館内展示

(協力 尾道市立美術館)

■瀬戸田図書館

(☎0845-27-1877)

●おのみち風景写真展「トワイライ トエクスプレス瑞風in尾道」

日 8月21日(土)~9月12日(日)

内 市内在住のアマチュアカメラマン
の写真を展示

■向島子ども図書館

(☎0848-44-0114)

●「山の美術館

のやまでみ~つけた!」作品展

日 8月15日(日)~29日(日)

内 およこ自然観察で撮影した写真の
展示

第6回尾道文学談話会 青木茂文庫と尾道文芸誌



日 9月6日(月) 18:30~20:00

場 しまなみ交流館

定 20人

講師 林良司(尾道市史編さん事務
局)

肥田伊織(尾道市史編さん事務
局)

申 尾道市立大学地域総合センターま
で電話かメールで

申 尾道市立大学地域総合センター
(☎0848-22-8312(内線
260))

✉ csc@onomichi-u.ac.jp

尾道市民音楽芸能祭2021 出演団体募集

場 しまなみ交流館

■10月30日(土)

舞踊、ダンス、吟詠剣詩舞、和太
鼓、大正琴など

■10月31日(日)

合唱、室内楽、箏曲、尺八など
反響板を設置し、音響機器等
を使用しない種目

参加資格 会員の大半が尾道市内
在住で、通勤、通学しており、地
域・職場・学校などにおいて舞踊・
音楽などの活動を行っている団
体・個人

演技時間 資格、種目により異なり
ます。

料 2,000円

日 8月25日(水)までに所定の用紙で

申 尾道市文化協会事務局(文化
振興課内 ☎0848-20-7514)

第14回尾道市民囲碁大会



日 ① 9月25日(土) 13:00~

クラス別競技大会(有段者)

② 9月26日(日) 13:00~

クラス別競技大会(級位者)

新型コロナウイルス感染症の感染
拡大防止のため、定員を設けて2
日間の開催を予定しています。

申込者が少ない場合は、②9月
26日(日)の同時開催に変更します。

場 市役所本庁

対 市内在住か通勤・通学している
人、及び市内囲碁協会会員

内 トーナメント方式の個人戦で3局
打。申込者数によりクラス分けし
ます。

定 各回60人

料 500円(高校生以下無料)

日 9月10日(金)

申 「尾道市民囲碁大会への参加」と
「住所、電話番号、名前(ふりがな)、
段・級位、小・中・高校生は学校名
と学年」を記入し郵送、FAXまた
はメールで

申 〒722-8501 久保1丁目15-1
尾道市囲碁のまちづくり推進協議
会(文化振興課内

☎0848-20-7514・

FAX 0848-37-2377)

✉ bunka@city.onomichi.

hiroshima.jp



■料金や申込方法の記載のないものは無料または申込不要です。
日 日時期間 場 場所 対 対象 内 内容 定 定員 料 料金
申 申込方法 申 込先 問 問い合わせ先 電 電話 材 材料金
✉ FAX フォックス 持 持ち参物 縮 縮切
電 電子メール HP ホームページ

音楽のまちづくり

場所 しまなみ交流館 ※敬称略。



■NHK交響楽団メンバーによる室内楽コンサート ～金管五重奏～

日時 **9月12日(日) 14:00～**

曲目 J.S.バッハ「小フーガト短調」、
G.ファーナビー「空想・おもちゃ・夢」、
L.バーンスタイン「ウェスト・サイド・スト
ーリー」よりほか
※曲目は変更になる場合があります。



長谷川智之
(トランペット)



山本英司
(トランペット)



木川博史(ホルン)



古賀光(トロンボーン)



池田幸広(チューバ)

料金 (全席指定)

一般
1・2階席 2,000円
3階席 1,500円
18歳以下
1・2階席 1,000円
3階席 800円

窓口ににてチケット販売中(受付時間 9:00～開館時間内)

※電話での申込みも受け付けますが、座席の指定はできません。
※客席内での密集を避けるため、座席は前後左右を1席ずつ空けて販売します。
※未就学児の入場はご遠慮ください。

【共通事項】チケット申込・問い合わせ先

しまなみ交流館 ☎0848-25-4073 ※火曜日休館。

HP <https://www.city.onomichi.hiroshima.jp/soshiki/7/>

■ギャラリーコンサート 峯松里香 ピアノ&弾き語り コンサート

日時 **9月17日(金) 19:00～**

曲目 ショパン
「ノクターン第
2番変ホ長調
Op.9-2」「六月
しとしと涙雨」
「いつも何度で
も」ほか



峯松里香

定50人

(予約制・定員になり次第終了)

申 9月3日(金)～電話で申込み
(受付時間 9:00～17:00)

※今後の状況により内容・出演者等は変更
になる場合があります。詳しくはしまなみ
交流館HPをご覧ください。

尾道市立美術館 (西土堂町)

■岩合光昭写真展一こねこ

開催中～9月5日(日)

料 大人800円、高校・大学生550円、中
学生以下と70歳以上(要年齢確認)は
無料

9:00～17:00(入館は16:30まで)
月曜休館(振替休日は開館)

☎0848-23-2281

圓鏢勝三彫刻美術館 (御調町高尾)

■夏季展「圓鏢勝三 ○△□展」

開催中～9月5日(日)

料 大人420円、高校生310円、中学生
以下と70歳以上(要年齢確認)は無料

9:00～17:00(入館は16:30まで)
月曜休館(振替休日は翌日)

☎0848-76-2888

平山郁夫美術館 (瀬戸田町沢)

■平山郁夫 田淵俊夫 師弟展
～色彩とこころ

開催中～9月30日(休)

料 一般920円、高校・大学生410円、小
中学生210円(市内小・中学生無料)

9:00～17:00(入館は16:30まで)
無休

☎0845-27-3800

尾道市立大学美術館 (久保三丁目)

■In Focus 12 卒業生の現在一

本学を卒業・修了し、各分野で活躍している新進
作家、木村遥(日本画家)・柴田七美(油画)・青井
典子(グラフィックデザイナー)の3名を紹介します。

開 9月4日(土)～10月10日(日)

10:00～18:00

水・木曜休館(祝日は開館)

☎0848-20-7831

なかた美術館 (潮見町)

■ペインターズ+コレクション2021

開催中～10月3日(日)

料 一般800円、中学・高校・大学生300
円(市内学生無料)

9:00～17:30(入館は17:00まで)

月曜休館(祝日・振替休日は翌日)

☎0848-20-1218

耕三寺博物館 (瀬戸田町瀬戸田)

■夏季企画展 百鬼夜行の世界

開催中～9月12日(日)

料 大人1,400円、大学生1,000円、高
校生800円、65歳以上1,200円、中
学生以下無料(耕三寺見学込)

9:00～17:00(入館は16:30まで)

無休

☎0845-27-0800

尾道商業会議所記念館 (土堂一丁目)

■第40回企画展示 宮本常一とあるく・
みる・きく～歴史的・民俗的な尾道産業の風景～

民俗学者・宮本常一が遺した写真アーカイ
ブから、昭和30年代後半～40年代前半の尾
道の産業風景をご紹介します。

開催中～10月20日(水)

10:00～18:00 木曜休館(祝日は開館)

☎0848-20-0400

本因坊秀策囲碁記念館 (因島外浦町)

■本因坊秀策の遺品など展示中

尾道市の名誉市民であり、江戸時代
の天才棋士「本因坊秀策」が記した棋譜
などを展示しています。

料 大人310円、中学生以下無料

10:00～17:00(入館は16:30まで)

火曜休館(祝日は開館)

☎0845-24-3715

おのみち映画資料館 (久保一丁目)

■常設展

開催中

料 一般520円、団体420円、中学生以
下無料

10:00～18:00(入館は17:30まで)

火曜休館(祝日は開館)

☎0848-37-8141

せとだ江戸落語会



◀三遊亭小遊三

日時 **11月28日(日) 13:30~**

場所 **ベル・カントホール**

料金 **2,000円(全席指定)**

出演者 特別ゲスト:三遊亭小遊三
三遊亭遊馬(落語)、神田京子
(講談)、鏡味正二郎(太神楽曲
芸)、春風亭かけ橋(落語)※敬称略。

※客席内での密集を避けるため、
座席は前後左右を1席ずつ空け
て販売します。

※未就学児の入場はご遠慮くださ
い。

※電話での申込も受け付けますが、
座席の指定はできません。

☎9月4日(土) 10:00~
チケット取扱・問い合わせ先
ベル・カントホール
(☎0845-27-3848)

※5日(日)以降 9:00~17:00。
月曜・祝日休館。

HP <https://www.city.onomichi.hiroshima.jp/soshiki/7/>

※今後の状況により内容・出演者等
は変更になる場合があります。詳
しくはしまなみ交流館HPをご覧
ください。

おのみち歴史博物館企画展 「常称寺・文化財の保存修理 と調査」の開催

現在、重要文化財の本堂を保存
修理中の常称寺の歴史や修理状況、
発掘調査の出土品を紹介する展示
会を開催します。

☎ 9月4日(土)~
10月3日(日)

場 **おのみち歴史
博物館**

料 **一般210円**
(20人以上の
団体は170円)、中学生以下無料

☎ 問文化振興課
(☎0848-20-7425)



■料金や申込方法の記載のないものは無料または申込不要です。

☎ 日時期間 場場所 対対象 内内容 定定員 料料金 持持参物 電電子メール HP ホームページ

「追憶～尾道の風景～」

ハニエル・ウィットモア
(イギリス)ALT



尾道の魅力を考えて、決まって尾道の持つ雰
囲気に辿り着く。古き良き町。線路を越えると、ま
るで時間が巻き戻されたかのような印象を覚え、町
並みや古寺がこの先も永遠にそこにあるかのように
感じられる、あの雰囲気である。日本の町が現代的で
ほぼ均一である中、尾道はその特有の地形と歴史が醸
し出す雰囲気が他の町と異なっており、故に多くの文人墨
客、詩人、映画監督等を惹きつけてきたことを、再確認するのである。

小津安二郎「東京物語」、私のお気に入りの映画の一つであるが、私がこの
作品をロンドン中心部にある映画館で見た時に、まさか将来、あの曲がりく
ねた道を歩くようになるなどとは、思いもしなかった。実際に何時間もそ
ぞろ歩きを楽しむと、私は映画の最後の場面、言葉にならずに心が咽び泣
く、あの場面を思い出す。尾道には、小津や志賀直哉の作品で描かれている
世界が、未だに残っている。

私の記憶に長く刻まれるのが、尾道の歴史的な魅力や文化だけではなく、私の尾道での生活に携わっ
てくれた全ての人々であることは自明である。この古い町を一人で散策する旅人のようだった私も、今
では最早旅人などではなく、歴とした尾道市民であることを伝えたい。

☎尾道市国際交流推進協議会事務局(秘書広報課内)☎0848-38-9395)



INFO

お知らせ

物品購入等入札参加資格審査追加申請受付(令和元~3年度)

日 9月6日(月)~10日(金)

8:30~12:00、13:00~17:00

※郵送の場合は受付期間内必着。

場 財政課、因島総合支所市民生活課、瀬戸田支所住民福祉課

※詳しくは、市HPをご覧ください。

申 財政課

(☎0848-38-9324)

屋外広告物(看板)の安全管理 大丈夫ですか?

台風シーズンです。屋外広告物(看板)は、破損や腐食をしていると飛散・倒壊等の恐れがあり、非常に危険です。定期的に安全点検を行い、速やかに補修・除却等を行ってください。

屋外広告物を継続して設置する場合、条例により毎年の更新許可申請時に、安全点検の結果報告を義務づけています。また、事故を未然に防止するため、一定の年数・規模を超える場合、資格者による安全点検を行う必要があります。

詳しくはお問い合わせください。

申 まちづくり推進課

(☎0848-38-9223)

因島総合支所施設管理課

(☎0845-26-6202)

瀬戸田支所しまおこし課

(☎0845-27-2213)

大規模な土地取引のときは届出を

土地の投機的取引や地価の高騰を抑制し、適正で合理的な土地利用の確保を図るため、一定面積以上の土地取引には、国土利用計画法に基づく届出が必要です。

- 対象
- | | |
|-----------------|-----------|
| ①市街化区域の土地 | 2,000㎡以上 |
| ②その他の都市計画区域の土地 | 5,000㎡以上 |
| ③都市計画区域以外の区域の土地 | 10,000㎡以上 |

■届出の必要な土地取引

売買、交換、信託受益権の譲渡、共有持分の譲渡、営業譲渡、譲渡担保、地上権・賃貸権の設定・譲渡、予約完結権・買戻権の譲渡、地位譲渡など

■届出義務者 権利取得者(土地売買の場合は買主)

■届出期間 契約締結日を含めて2週間以内

※詳しくは、市HPをご覧ください。

申 まちづくり推進課(☎0848-38-9223)

宝くじの助成金で太鼓を整備

(一財)自治総合センターでは、宝くじの社会貢献広報事業として宝くじの受託事業収入によるコミュニティ助成事業を実施しています。

この事業により、この度、浦崎町区長会が太鼓を整備しました。地域の小学生が太鼓に親しむことで、浦崎町の伝統文化「神楽」の継承と地域コミュニティ活動の充実に役立つことが期待されます。

申 政策企画課

(☎0848-38-9435)



EVENT 催し



パネル展 マンガで知る「人権のこと」



さまざまな「人権」について、日常のワンシーンとしてマンガで描き、解説しているパネル展です。日常生活に潜む人権問題について考えてみましょう。

提供:(公財)高知県人権啓発センター

日 9月6日(月)~25日(土)

8:30~17:15(日曜・祝日休所)

※土曜の時間はお問い合わせください。

場 人権文化センター

申 人権男女共同参画課

(☎0848-37-2631)



みなとオアシス因島・上島講演会 「塩の荘園 弓削島荘と村上海賊」

日 8月22日(日) 10:30~12:00

場 尾道市営中央駐車場(多目的ホール)

因 上島町弓削島荘遺跡が国史跡に指定されることを記念して、尾道市・上島町の学芸員による講演会を開催します。

定 40人 ※要申込。

申 (一社)因島観光協会

(☎0845-26-6111)

デジタル消防車写生大会

市HPに掲載された消防車の画像を見て絵を描く大会です。自宅にいながら自由な時間で消防車を描いてみませんか？

また、今年も実物の消防車を見て描く写生大会を11月14日(日)に尾道駅前港湾緑地で予定しています。どちらにも参加出来ますので、ぜひデジタルにもチャレンジしてみてください。

提出作品は、大会当日の作品とあわせて審査し、優秀作品を発表します。
掲載期間 掲載中～11月20日(土)まで
提出締切 11月20日(土)

画用紙の裏側に住所・名前・電話番号・年齢・保育所・学校名等を記入し、提出してください。

提出先 消防局予防課、各消防署・分署・出張所へ持参か消防局予防課へ郵送で

※画用紙(542mm×382mm)は、上記場所で配布します。自分で準備してもかまいません。

〒722-0051 東尾道18-2
消防局予防課
(☎0848-55-9123)

https://www.city.onomichi.hiroshima.jp/soshiki/49/

2021因島水軍まつりの中止



因島
水軍まつり
INNOSHIMA SUIGUN MATSURI

新型コロナウイルス感染症の収束が見通せない中、来場者・関係者が安心して参加することが困難と判断し、「2021因島水軍まつり」を中止とします。

第30回となる来年の開催に向け、実行委員一同努力いたしますので、ご理解をいただきますようお願いいたします。

因島水軍まつり実行委員会事務局
(因島総合支所しまおこし課内)
☎0845-26-6212

男女共同参画まちづくり講座 おのみち公民館いきいき講座



勝丸恭子さん

9月30日(木) 14:30～ しまなみ交流館

講演 「いのちを守る気象情報にするために」

講師 勝丸恭子さん(気象予報士、防災士)

定員340人※要申込、多数の場合抽選。※手話通訳、託児あり。

往復はがきか電子申請で

往復はがき 往信欄裏面に「郵便番号・住所・名前・電話番号・参加人数(はがき1枚につき2人まで。2人の場合、同伴者の名前・住所・電話番号も記入)」、返信欄表面に「申込者の宛先」を記入のうえ郵送。

※未就学児で託児が必要な人は「子どもの名前・年齢」も併せて記入し、「託児希望」と朱書き。(定5人) 締9/9(木)必着

〒722-0041 防地町26-24

人権男女共同参画課(☎0848-37-2631)

電子申請
受付期間
8/10(火)～
9/9(木)



はーとふる講座2021受講生募集(3回連続講座) 人間力アップ・あたたかさやさしさ

瀬戸田市民会館 定員40人

8月28日(土) 13:30～15:00

「住所、名前(ふりがな)、電話番号」を電話、FAX、メールで。8月13日(金)から受付開始

「君たちは天才だ」～尾道まなび村が取り組む引きこもり自立支援～
講師:加藤千政さん(NPO法人尾道まなび村 事務局長)

9月18日(土) 13:30～15:00

人権男女共同参画課
因島ふれあいセンター
(☎・☎0845-24-2160)

「百まで生きる覚悟」
講師:春日キスヨさん(高齢社会をよくする女性の会・広島代表、臨床社会学者)

10月16日(土) 13:30～15:00

innoshima.jinkenbunka@city.onomichi.hiroshima.jp

「言葉は心の食材～福ことば・毒ことば・置きことば～」
講師:松本久美子さん(この葉クローバー 代表)

アルツハイマー月間 認知症啓発パネル展



高齢化が加速する中、誰もがなる可能性のある認知症。この機会に認知症について考えてみませんか。市内9カ所でのパネル展示とあわせて図書館では関係図書のコナーを設置します。

高齢者福祉課(☎0848-38-9137)

場 所	日 程
中央図書館	9月 8日(水)～29日(水)
みつぎ子ども図書館	9月 1日(水)～12日(日)
因島図書館(芸予文化情報センター)	9月 2日(木)～27日(月)
瀬戸田図書館	9月16日(木)～29日(水)
向島子ども図書館	9月 1日(水)～30日(木)
尾道市役所	9月 7日(火)～20日(祝)
因島総合支所	9月 7日(火)～20日(祝)
尾道市総合福祉センター	9月 7日(火)～26日(日)
浦崎公民館	9月 6日(月)～21日(火)

■料金や申込方法の記載のないものは無料または申込不要です。
①日時期間 ②会場 ③対象 ④内容 ⑤電話 ⑥定員 ⑦料金 ⑧材料 ⑨持ち物 ⑩電子メール ⑪締切 ⑫ホームページ

シルバー剪定講習会のご案内!!
植木等の剪定技能講習

目 8月30日(月)~9月2日(木)(4日間)
9:00~16:00
場 市内の緑地(予定地:向東町)
対 市内在住の60歳以上の人
定 15人
料 1,580円(傷害保険料)
締 8月20日(金)
申 尾道市シルバー人材センター
(☎0848-20-7700)

今治市文化芸術未来プロジェクト
「みんなとMAYA MAXX展」

今治市出身のアーティストMAYA MAXXさんの今治初となる展覧会です。ぬくもり溢れる芸術をお楽しみください。
目 開催中~8月29日(日)※8/2(月)・10(火)・16(月)・23(月)休館。
場 河野美術館(今治市旭町1-4-8)
玉川近代美術館(今治市玉川町大野甲86-4)
料 単館券 300円、2館共通券 500円
※高校生以下・18歳未満は無料。
※障害者手帳をお持ちの人・その介助者1人は無料。
※各館の常設展は別料金。
場 今治市役所文化振興課(☎0898-36-1608)
HP <https://www.city.imabari.ehime.jp/bunka/mirai/001/>



勤労青少年ホームの講座

陶芸を楽しんでみませんか?

初心者の人、大歓迎です。
目 9~3月第2・4水曜日 19:00~20:50
内 手廻しロクロを用いて食器等を制作します。(電動ロクロも一基あり)
定 10人※定員に達しない場合、対象者以外の受講も可。
講師 金野 剛さん(陶芸作家)
料 粘土代1回100円(焼成費別途要)
持 タオルやハンカチ

秘書検定2級 受験準備講座

コミュニケーション力、ビジネス実務力がアップします。尾道市内で受験できます。
目 9月14日・28日、10月12日・26日、11月9日の火曜日 19:00~20:50
内 ①言葉づかい・敬語 ②冠婚葬祭のマナーほか ③ビジネス文書作成ほか ④過去問題にチャレンジ ⑤模擬試験 ⑥仕事でのQ&A
定 10人※定員に達しない場合、対象者以外の受講も可。
講師 新祖美智恵さん(新祖ビジネスマナー塾代表)
料 秘書検定2級受験料4,100円
問題集1,540円 テキスト代1,430円
持 筆記用具
締 9月3日(金)

アートを楽しむ
チョークアート入門

目 第1回 9月14日・21日、10月5日・19日
第2回 11月2日・16日、12月7日・21日
(各4回)火曜日 19:00~20:50
内 基礎から応用までを学べます。
定 各10人※定員に達しない場合、対象者以外の受講も可。
講師 大原郁香さん(チョークアートをMCA認定講師)
料 各2,750円(材料費)
持 エプロン、不要なタオル、作品を持ち帰る袋
締 第1回 9月6日(月)
第2回 10月25日(月)
場 勤労青少年ホーム
対 原則、市内在住か勤務先のある15~34歳の人(学生は除く)
申 電話で※新規会員は年会費700円が必要。
申 勤労青少年ホーム
(☎0848-22-5396/
9:00~21:00)

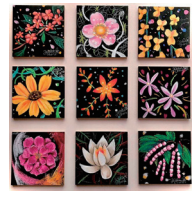

広島県統計グラフコンクール
作品募集

新聞やテレビで気になること、身の回りの出来事、興味のあることを統計グラフで表した「ポスター作品」を募集しています。
締 9月3日(金)必着
申 政策企画課へ持参か広島県総務局統計課へ郵送で
場 広島県総務局統計課
(☎082-513-2524)
〒730-0013広島市中区八丁堀2番31号広島鴻池ビル4階
HP <https://www.pref.hiroshima.lg.jp/site/toukeigurahu/>



市営住宅入居者募集(随時)

6月定期募集の公開抽選後に入居希望者がなかった住宅について、随時募集として先着順で入居申込を受け付けています。

詳しくは、市HPをご覧くださいか、お問い合わせください。

※すでに申込みがある住宅は除く。

■ 8月31日(火)

■ 尾道市営住宅管理センター

(☎0848-21-1266)

ふるさと納税の返礼品提供事業者向け説明会

ふるさと納税により尾道市に寄附した市外在住の人に対して返礼品を提供していただける事業者向けの説明会を開催します(新規事業者対象)。

説明会への参加には事前に申し込みが必要です。

■ 8月20日(金) ①10:00~ ②14:00~
(1時間程度で午前・午後同じ内容)

■ ①市役所本庁 ②因島総合支所

■ 尾道市内に本社又は主たる事業所のある法人・個人事業者

返礼品 製造若しくは原材料の生産等が市内で行われている商品や市内で提供されるサービス

■ 尾道政策企画課

(☎0848-38-9435)

中学校卒業程度認定試験

■ 10月21日(木)

■ 広島県庁(広島市中区基町10-52)

出願期間 9月3日(金)まで

受験案内配布場所 広島県教育委員会生涯学習課(広島県庁東館6階)

■ 文部科学省総合教育政策局生涯学習推進課

(☎03-5253-4111(担当))

※受験資格等、詳細については文部科学省HPをご覧ください。

第9回全国仮装大会inおのみち2021

今年の大会は、仮装・コスプレをした動画の投稿をメインに開催します。そっくりさんコンテストも同時開催。

■ 9月26日(日) 14:00~(予定)

■ 尾道国際ホテル

■ 表彰式、そっくりさんコンテスト

■ 仮装・コスプレ動画募集

仮装・コスプレをした動画でエントリー。グランプリ作品は賞金20万円。

■ 8月31日(火)必着 ■ 専用投稿サイトより応募

■ そっくりさんコンテスト参加者募集

テーマを決めた「そっくりさん」を募集。優勝賞金は5万円。

■ 事前登録制、定員になり次第締め切り。 ■ メールまたはFAXで

■ 全国仮装大会inおのみち実行委員会(尾道観光協会内)

(☎0848-36-5495 ☎0848-22-2201 ✉info@ononavi.jp)

■ <http://www.kasouonomichi.com/>



みんなで取り組もう! イノシシの近づきにくい環境づくり

不定期連載

6



● どうしてイノシシ被害がなくなるの?

年度	平成28年度	平成29年度	平成30年度	令和元年度	令和2年度
捕獲頭数	1,508頭	1,695頭	1,497頭	1,850頭	1,724頭

尾道市では、市民生活に被害をもたらすイノシシを捕獲しています。

これだけ捕獲をしても、イノシシによる被害はなくなりません。それは、イノシシが高い繁殖力と環境への柔軟性を持つ動物だからです。

イノシシは成長が早く、雌は2歳で初産し、毎年春に2~8頭の子どもを産みます。また、春の出産で、子どもを失った雌は再出産するという高い繁殖力を持っており、自然環境下での生存率は高くありませんが、それでも1頭の母親から毎年2~3頭近くのイノシシが育つと言われています。

環境への柔軟性においても、高い

学習能力を持つイノシシは、周りの環境や状況に応じて活動パターンを変えています。イノシシは本来昼行性ですが、よく夜行性と言われるのは、夜間は人の影響が少ないことを学習したからで、日中は人里に近いヤブに潜んでいるのです。このため、ヤブの刈り払いや、イノシシを呼び寄せる放任果樹の撤去が、イノシシ対策には必要です。

イノシシ被害をなくすためには、捕獲だけでは十分ではなく、イノシシを近づけない環境づくりに取り組むことで、人とイノシシの棲み分けを図り、野生動物であるイノシシと上手に付き合っていくことが大切です。

■ 農林水産課(☎0848-38-9473)

■ 料金や申込方法の記載のないものは無料または申込不要です。
■ 日時期間 場場所 対対象 内容 定員 料金
■ 申込方法 申込先 問い合わせ先 電話 FAX
■ 電子メール HP ホームページ

尾道市職員採用候補者試験(後期)

令和4年4月採用予定の尾道市職員採用候補者試験(後期)を10月中旬に実施する予定です。

その場合には、募集職種、募集人員、受験資格などは、9月上旬に市HPや広報おのみち9月号でお知らせします。

☎職員課(☎0848-38-9342)

環境標語を募集します

環境問題への関心を高めてもらうため環境標語を募集します。

テーマ『守ろう美しい地球』

地球温暖化、クールチョイス、ごみ減量、身の回りの美化活動など、環境を視点とした作品

☎尾道市民または市内に通勤・通学

している人

※入賞者には、賞状および記念品を贈呈(参加賞あり)。

📅9月3日(金)必着

📍環境政策課

(☎0848-38-9434)

尾道市公衆衛生推進協議会

(☎0848-24-1177)

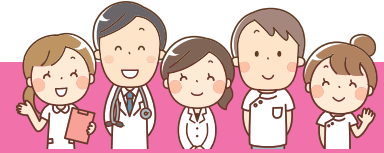

病院事業局の職員を募集します

尾道市立市民病院

☎☎〒722-8503 新高山三丁目1170-177 尾道市病院事業局試験委員会(尾道市立市民病院総務人事課内☎0848-47-1155(代))

🌐http://www.onomichi-hospital.jp/

試験職種	採用予定人数	受験資格	受付期間	試験日
診療放射線技師	各1人	市民病院HPに掲載の試験案内をご確認ください。	8月16日(月)~9月3日(金)	9月11日(土)
管理栄養士				
歯科衛生士				
看護師	12人程度		8月30日(月)~9月17日(金)	9月26日(日)

公立みつぎ総合病院

☎☎〒722-0393 御調町市124 尾道市病院事業局試験委員会(公立みつぎ総合病院総務課内☎0848-76-1111(代))

🌐http://www.mitsugibyouin.com/

試験職種	採用予定人数	受験資格	受付期間	試験日
看護師	2人程度	各資格免許を有する人か免許取得見込の人	【第2回】 9月13日(月)~24日(金)	【第2回】 10月2日(土)
薬剤師	2人		【第3回】 12月20日(月)~令和4年1月7日(金) ※第1回は終了しました。	【第3回】 令和4年1月15日(土)
理学療法士	1人		8月16日(月)~27日(金)	9月4日(土)
作業療法士	2人			
言語聴覚士	1人		9月13日(月)~24日(金)	10月2日(土)
臨床検査技師	1人			
介護福祉士	10人程度			
臨床心理士又は公認心理師	1人	(臨床心理士)資格免許を有する人か免許取得見込の人(公認心理師)資格免許を有する人か令和3年度までに公認心理師の登録を受ける見込の人		
病院事務	1人	平成7年4月2日から平成12年4月1日までに生まれた人(経歴不問)	8月12日(木)~26日(木)	【一次試験】9月19日(日) 【二次試験】11月1日(月)

新生活!若者を狙うマルチ商法に注意!

? 相談内容

大学の先輩から副業に興味はないかと訊かれ、その場でテレビ電話を見せられた。テレビ電話で副業について説明があり、海外のオンラインカジノを日本に広める事業で「人を増やせば紹介料がもらえる」「簡単にもうかる」とのことだった。その後、事業者から電話があり「すぐに元は取れる」と言われ、消費者金融でお金を借りて30万円を支払い、契約書を交わさず契約した。言われたとおりに勧誘を行ったが、お金を稼ぐことができない。解約をしたいが、海外事業者のようで連絡先が分からない。(20歳代女性)

■消費生活に関するトラブル等について、気軽にご相談ください

☎尾道市消費生活センター

(商工課内 ☎0848-37-4848)

! アドバイス

このケースでは、相談者に、事業者のHPに記載されているキャンセル規定の情報を提供し、会員ページから退会申請・返金の手続きをするよう助言しました。後日、相談者から手数料を差し引かれて返金をされたと報告がありました。

契約相手が海外の事業者の場合には、「事業者が法律によるクーリング・オフ期間を守らず、キャンセル申し出期間を短く設定している」「日本語の対応窓口や国内の問い合わせ窓口がないため、交渉等が困難である」といったトラブルが生じています。海外の事業者と契約をする際には、問い合わせ窓口の有無や、日本語対応しているか等を事前に確認しましょう。

- ◆刑法は、法令で認められている場合を除き、賭博を禁じています。オンラインカジノは刑法の賭博罪に該当するおそれがあります。先輩から「必ずもうかる」「みんなやっているから大丈夫」と誘われても、きっぱり断りましょう。
- ◆契約内容や事業者の連絡先をよく確認せず契約をすると、後からトラブルにつながる可能性があります。必ず事前に契約書面を受け取り、契約内容、事業者の連絡先等を確認しましょう。
- ◆契約をした場合でも、解約ができる場合があります。一人で悩まず、すぐに相談しましょう。

尾道市医師会当番医			
診療時間：9:00~17:00(時間厳守)			
月日	内科系	小児科系	外科
8月14日	木曾病院 神田 ☎23-5858	宇根クリニック(小内) 高須 ☎47-4111	木曾病院 神田 ☎23-5858
15日	原田内科クリニック 高須 ☎56-1323	宮地クリニック(小内) 栗原 ☎22-8855	得本医院 向島 ☎45-0555
22日	丸谷循環器科内科医院 高須 ☎46-7755	ささき小児科医院(小内) 西御所 ☎22-4083	笠井病院 久保1 ☎37-2308
29日	山本医院 向島 ☎44-0308	こどもクリニックさとう(小) 久保1 ☎20-7330	三宅医院 向島 ☎44-1048
9月5日	藤田内科医院 長江1 ☎20-7133	向島小児科外科クリニック(小外) 向島 ☎44-7881	くさか整形外科 美ノ郷 ☎48-4870
12日	正岡クリニック 栗原 ☎24-2411	おぐら小児科(小内) 高須 ☎20-2370	上野整形外科 高須 ☎46-0080

尾道市歯科医師会当番医	
診療時間：9:00~13:00(時間厳守)	
月日	歯科
8月14日	鍋島歯科医院 土堂1 ☎22-2878
15日	はしづか歯科医院 新浜2 ☎24-3355
22日	宗永歯科医院 向東 ☎44-6470
29日	やまもと歯科 栗原西2 ☎21-1015
9月5日	吉田歯科医院 東久保 ☎37-1892
12日	石井歯科医院 山波 ☎46-4478

※市外局番はいずれも「0848」です。※診療時間にご注意ください。

※内科系・小児科系・外科では、昼食時間などによりお待たせする場合があります。

※変更になることがありますので、尾道市消防局(☎0848-55-9120)または当番医へ受診前に電話でご確認ください。

※因島地区については「因島医師会病院(因島中庄町☎0845-24-1210)」がすべての休日に対応します。

※瀬戸田地区については、お知らせカレンダーをご参照ください。

※毎日(土・日・祝日を含む)20:00~23:00は夜間救急診療所で診療しています。急なけがや病気の際はご利用ください。



6/26 江戸時代から繋ぐ 病疫退散の祈り

八坂神社の例大祭「尾道祇園祭」が開催されました。例年は「三体廻し」での勇壮な姿が見どころですが、新型コロナウイルス感染リスクを避けるため、今年は昨年に続き、軽トラックに車載したみこしが町内を巡行する形式で行われました。「ヨイヤサーノ ヨイヤサーノ」と威勢の良い掛け声を通りに響かせながら、新型コロナウイルスをはじめとする病疫退散を祈りました。



6/28 暑～い夏に おひとついかが

梅雨時期の雨が少なく、甘く仕上がった尾道特産「桃」の出荷が最盛期を迎え、色鮮やかな早生品種「日川白鳳」「赤宝」が次々に運び込まれました。JA尾道市桃部会山田清部会長(70)は「春先の霜で心配したが、例年通り美味しい桃が作れました。新たな品種にも挑戦しており、今後も産地を守っていききたい」と話していました。JA職員により一つひとつ丁寧に箱詰めされ、8月下旬まで主に県内市場に「川中島白桃」などが出荷されます。



6/30 小学生がチョークアートに挑戦!

因島南小学校で、チョークアートで除虫菊を描く授業が行われ、この日は1年生34人が作品を制作しました。児童たちは、それぞれに配られた黒板に、白・黄緑・黄色3色のオイルパステルを使って除虫菊を描きました。

講師の大原郁香さんは、「写実的だったり想像の世界を描いていたりと、一人ひとりの世界観が出る作品となりました。表現することの楽しさを味わい、アートに興味を持つきっかけになれば嬉しいです」と話していました。



7/17 「渚の交番SEABRIDGE」が 完成しました

日本財団の支援を受け、因島大浜町に「渚の交番SEABRIDGE」が完成し、7月17日に開所式が行われました。300冊を備える絵本ギャラリーにはカフェが併設され、家族で楽しめる空間になっています。窓越しに眺める瀬戸内のきらめきは、訪れる人に特別な時間を与えてくれることでしょうか。海と子どもをつなぐ、地域コミュニティの拠点となることが期待されています。