

こ う ほ う おのみち

Onomichi City 令和3年(2021)

No.1083
12月号

自転車で発電に挑戦!

特集

その出し方、あっていますか?
ごみの出し方を再確認!

COCORONOMICHI

もくじ	
特集	3
その出し方、あってますか？ ごみの出し方を再確認!	
年末年始の主な業務	6
新型コロナウイルスワクチン接種のお知らせ	8
くらしの窓	9
市・県民税に係る主な税制改正 他	
健康・福祉	13
市民病院 救急車の受入、時間外診療を一時制限 他	
子育て	16
資格取得等を目指すひとり親家庭を応援 他	
スポーツ	18
スポーツ施設利用調整(予約)希望団体募集 他	
芸術・文化	19
第11回高校生絵のまち尾道四季展作品展示 他	
情報アラカルト	21
男女共同参画講演会／パブリックコメントを募集 他	
相談	26

人の動き[11月29日現在] ※()内は前月比。



世帯 64,057世帯 (-71)
人口 男性 63,843人 (-109)
女性 68,231人 (-106)
計 132,074人 (-215)

市内の交通事故

[11月29日現在]

令和3年広島県
交通安全年間スローガン
ゆとりある
心と車間の ディスタンス

件数 122件 (-34)
負傷者 141人 (-47)
死者 6人 (+3)

※()内は前年比。

今月の納期限

12/27(月)

固定資産税・都市計画税④
国民健康保険料⑥
介護保険料⑥
後期高齢者医療保険料⑥

今月の表紙



久保小学校4年生が
社会科見学で環境資源
リサイクルセンターを訪
れ、自転車を使った発電
に挑戦しました。

ペダルを回して扇風機
を動かし、発電にエネ
ルギーが必要なことを体
感しました。

トピックス—Topics—

消防車写生大会

11月14日、尾道駅前港湾
緑地で、第48回消防車写
生大会が開催され約580
人が参加しました。子
ども達は、はしご車・
ポンプ車・救急車から
好きな車を選び画用紙
いっぱい描いていまし
た。



市長表敬訪問／敬称略

「Mrs of the Year 2021」 JAPAN FINAL (全国大会) (=幕張メッセ=) 出場 宍戸みどり

Mrs of the Yearは、“自身にリミ
ットをつくらず、エイジレスにボー
ダーレスにジェンダーレスにチャ
レンジをし続ける、愛と感謝にあ
ふれたカッコいい女性になろう”
を理念とする日本最大級のミス
コンテスト。

市内在住の宍戸さんは、広島大
会にて「Precious部門」(43歳以
上の女性)準グランプリを受賞し、
広島県代表に選ばれました。おめ
でとうございます!



広島県東部保健所長より尾道市民の皆さんへ

1. 広島県における新型コロナ流行(第5波)の終息

広島県内における新型コロナの流行(第5波)は11月に入ってほ
ぼ終息し、日々の新規感染者は3人程度と少なくなっています。し
かし、これまでに広島県全体では2万2千人余りが感染し、200人
余りが亡くなりました。亡くなられた感染者は高齢者が多いとはい
え、致死率1%という数字は近年の感染症では珍しく高い数字で
す。幸いなことに新型コロナワクチンの接種により、この致死率を大
きく下げることができるようになりましたが、未接種の人については
依然として脅威となる感染症です。年末から3回目のワクチン接種
が始まりますから、機会があれば、ワクチン接種に努めてください。

2. 次の流行(第6波)の兆し

隣県の岡山県では10月末までは他県と同様に減少していた新規
感染者数が11月に入って下げ止まり、10人近い新規感染者が一日
に発生しています。この傾向は春の流行(第4波)の時にも本格的な
流行に先駆けて見られ、その後1カ月ほどして大きな流行となりま
した。今回も年末から年始にかけての流行の前触れの可能性があ
り、引き続き警戒が求められます。

広島県東部保健所長 福田 光

■ 広報おのみち12月号に掲載の行事については、新型コロナウイルス
感染症拡大の状況により、縮小・中止の可能性がございます。
事前に主催者にお問い合わせの上、ご参加ください。

その出し方、あっていますか？

ごみの出し方を再確認！

- ・古紙・本類
- ・容器包装プラスチック
- ・ペットボトル
- ・乾電池・蛍光灯
- ・ライター・傘

天ぶら油置場



普段何気なく捨てているごみの中に、まだ使えるものや資源化できるものは混ざっていませんか？
今回は、限りある資源を無駄にしないために、ご家庭でできる取り組みを、エコレンジャーがご紹介します

■清掃事務所(☎0848-48-2900)
■南部清掃事務所(☎0845-24-0432)

未来の環境のため、求められるごみの減量

普段何気なく捨てている「ごみ」。尾道市内では、年間約53,569トンものごみが処理されています。(令和2年度)

このうち、資源化されているものは14.3%にあたる7,639トンです。年間の推移をみると、再資源化される割合は年々減少しており、5年前と比べると1,110トンも減っています。

2050年の脱炭素化社会に向け、今、1人ひとりがごみとどう向き合うかが求められています。

収集されたごみ・資源物はどうなるの？

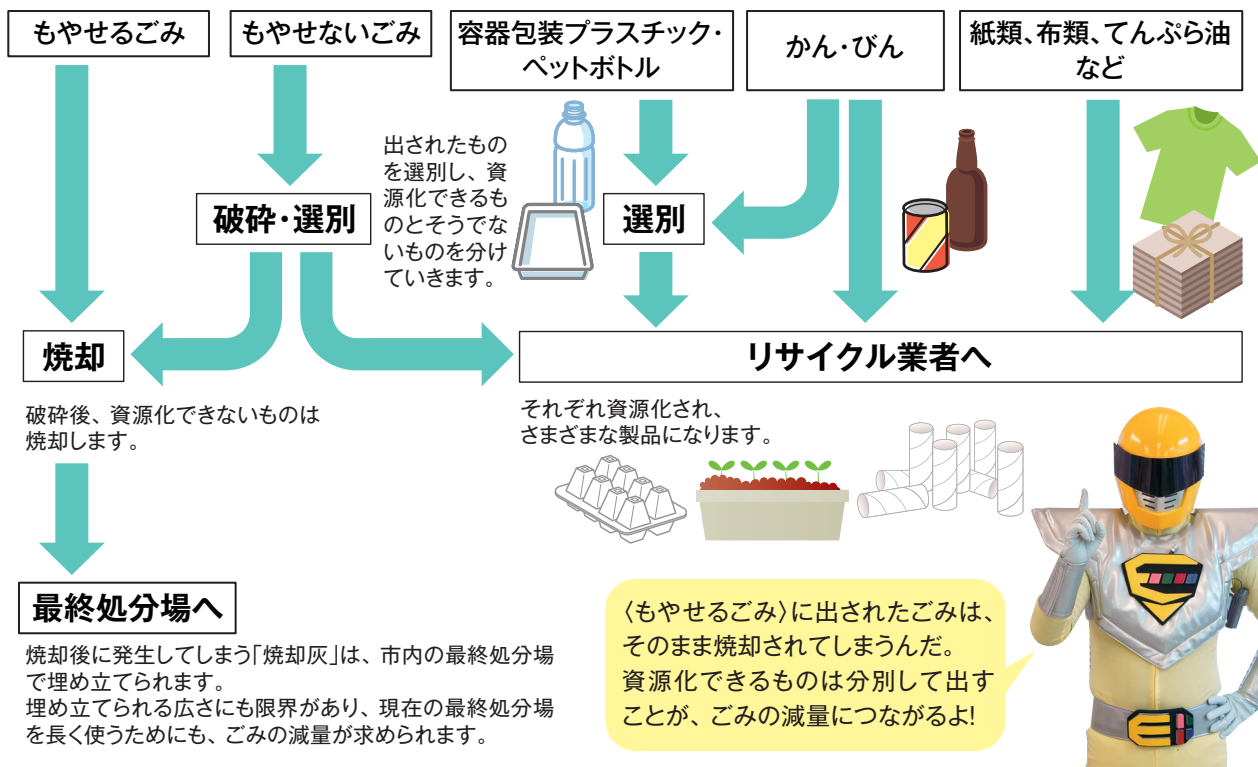

Q 紙類はもやせるごみ?

A いいえ、資源回収で出すのが正解です

減少傾向にある尾道市内の資源化率の中でも、特に減少幅が大きいのが「紙類」です。

新聞紙や段ボール、封筒や包装紙など、〈もやせるごみ〉で出している人も、これからは分別方法を学んで〈ざつ紙〉として資源回収に出しましょう。



1 資源化できる紙って?



パンフレットや
チラシ

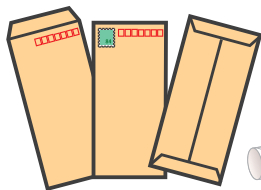

封筒やメモ帳

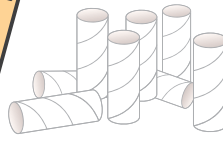

トイレットペーパー
の芯



お菓子などの
商品の空き箱 など

これらのごみは
〈もやせるごみ〉
としてではなく、
〈ざつ紙〉として
資源回収に出そう!

2 ざつ紙を出す前に リサイクルできないものを 取り除こう

紙類に付属しているプラスチックやビニール部分は、資源回収に出す前に取り除きましょう。

また紙類でも、汚れやにおい、加工された紙などはリサイクルできません。

資源回収として出せないものは取り除き、もやせるごみで出しましょう。

ざつ紙として資源回収できないものの例



紙コップなど
加工されているもの



レシートなどの
感熱紙



ざつ紙の
便利な
出し方

紙袋の中にざつ紙を入れるようにしておき、出すときにひもで縛ると、中身がばらけずそのまま出すことができ、便利です。



インタビュー



太田町内会 環境指導員の皆さん

みんなでまちをきれいにするを考えてもらわんと

地域の生活環境の改善や環境保全に努める「環境指導員」。約800世帯が所属する太田町内会(=高須町=)では、町内会長の安藤洋敏さんをはじめとする12人が活動しており、町内に7カ所あるごみステーションの管理や、正しいごみの出し方を呼びかけています。

安藤さんは「日々の呼びかけの成果か、ほとんどの人がきちんと分別してごみ出しをしてくれます」と話します。しかし一方で、決まった収集日以外にごみを出したり、正しく分別がされていなかったり、町内会の人以外がごみを出したりと、ルールを守らない人もいます。

「正しく出されていないごみは、収集されずごみステーションに残されることになります。その場合、私たち環境指導員の指導のもとに、町内の人が手作業で仕分けを行い収集できる状態にしないとはいけません。自分一人くらいがルールを守らなくても大丈夫、と思わず、みんなにまちをきれいにせんといけん、という自覚を持ってもらいたいですね。」と語っていました。

■料金や申込方法の記載のないものは無料または申込不要です。

■申込方法 申込先 問合わせ先
■日時 期間 場所 対象 内容
■料金 料率
■備考 維持費 備考
■電子メール HP ホームページ

これは、もやせるごみ？容器包装プラスチック？ 迷わないプラスチックごみの出し方

エコレンジャーへの質問で特に多いのが、プラスチックごみの分別方法です。素材がプラスチックなのかよくわからない、汚れてしまってリサイクルできるのかわからないなどという声が寄せられています。

もう迷わない、プラスチックごみの分別をご紹介します。



1 「プラマーク」が ついているかを確認



容器包装プラスチックとして資源化できるかどうかを判断するのは、材質ではなく、「プラマーク」がついているかどうか判断基準です。

プラマークがついているものは資源化できるものです。マークがついていないものは〈容器包装プラスチック〉で出さないでください。

2 汚れが落ちないものは 〈もやせるごみ〉へ



プラマークがついていても、中身が残っているものや、水でさっと洗い流しても汚れが落ちないもの、手で触ってもべたつくものはリサイクルできません。〈もやせるごみ〉へ出しましょう。

また、カップ麺容器など洗い流してべたつきがとれたものは、色が残っていてもリサイクルすることができます。〈容器包装プラスチック〉へ出しましょう。

その他のごみ減少のためにできること

ごみ出しはきちんと分別を

〈もやせるごみ〉として出されたものは、資源物などが含まれていてもそのまま分別されることがなく焼却されてしまいます。

ごみを出す1人ひとりが資源化できるものは分別する意識を持ってもらうことが大切です。

生ごみは水分を切って

生ごみの水分は腐敗や悪臭の原因になるだけでなく、ごみの量を増やしてしまいます。

生ごみを出すときは、三角コーナーなどでしっかり水を切ってから出してください。

買う前に少し考えよう

食べ物が期限切れになることによってごみになってしまうと、「食品ロス」となってしまいます。

スーパーなどで買い物をする際、使い道を考えて買い物をし、使い切れる量を購入しましょう。

食品廃棄を減らし、ごみの量を減らすことができます。

分別方法に迷ったら

ごみ分別ガイドブック



ごみの分別をわかりやすく解説している冊子です。清掃事務所・南部清掃事務所、市役所本庁、各支所で配布しているほか、市HPでも閲覧することができます。

外国人向けに、英語・中国語・タガログ語・ベトナム語・インドネシア語・韓国語・タイ語版も作成しています。▲ごみ分別ガイドブック



ごみ減量テクニックを学ぶ

出前講座を行っています

町内会や市内企業などを対象に、市職員が、ごみのサンプルなどを使って、ごみ・資源物の分別を説明する講座を行っています。

希望する団体は、清掃事務所・南部清掃事務所へお問い合わせください。



清掃

～水分をよく切って
出してください～

【尾道・御調・向島地区】 尾道市クリーンセンター(☎0848-48-2900)
衛生施設センター【持込】・清掃事務所【収集】
【因島地区(原・洲江含む)】 南部清掃事務所 (☎0845-24-0432)
【瀬戸田地区】 南部清掃事務所瀬戸田分所(☎0845-27-0454)

年末年始のごみ収集

※必ず、ごみステーションに決められた時間までにお出してください。

ごみ収集地域	12月				1月	
	28(火)	29(水)	30(木)	31(金)	1(祝)~3(月)	4(火)~
因島地域 瀬戸田町	通常のごみ収集	もやせるごみ (全地域)	休	休	休	通常のごみ収集
上記以外の市内		容器包装プラスチック (水が収集の 地域のみ)	もやせるごみ・ 容器包装プラスチック (月・木が収集の地域のみ)	休	休	

※収集後や収集日以外の日に出されたごみは収集されずに残ります。

12月の「休日」及び年末年始のごみ持込受付(対象は家庭ごみ。資源物・粗大ごみ含む)

ごみ持込受付施設	12月							1月	
	25(土)	26(日)	27(月)	28(火)	29(水)	30(木)	31(金)	1(祝)~3(月)	4(火)~
尾道市クリーンセンター	休	8:30~12:00	通常 の 受 付	通常 の 受 付	休	8:30~12:00	休	休	通常 の 受 付
向島クリーンセンター	休	休			休	8:30~12:00	休	休	
御調清掃センター	8:30~11:00	休			休	10:00~12:00	休	休	
南部清掃事務所	休	8:30~12:00			休	8:30~12:00	休	休	
瀬戸田名荷埋立処分地	休	8:30~12:00			休	8:30~12:00	休	休	

※年末のごみ持込は大変混雑します。持込可能時間内にお越しください。
※必ず分別をして持ち込んでください。

年末年始のし尿収集

計画的に収集できるよう、依頼は早めをお願いします。

尾道地域・向島町・御調町 12月29日(水)午後～1月3日(月)までお休みします。
因島地域 12月29日(水)～1月3日(月)までお休みします。
瀬戸田町・因島原・洲江町 12月29日(水)午後～1月4日(火)までお休みします。

1月の尾道地域の資源回収日程の変更

次の地区は日程が変更となっています。ご注意ください。

地区名	変更内容
原田・西藤地区	第1火曜日 ⇒ 1月5日(水)
百島地区	第2月曜日 ⇒ 1月17日(月)



1月10日「成人の日」のごみ収集

月・木曜日が「もやせるごみの収集地域」のみ収集します。
※もやせるごみ以外の収集はお休みです。
ごみの持込受付はありません。

環境資源リサイクルセンター

(☎0848-48-2212)
10:00~16:30/月・木・祝日休館

12/19(日) 13:30~	自転車かんたん修理教室 料300円 定1人 持修理用自転車など	1月の出張販売	
12/22(水) 13:30~14:30	EMボカシ講習会 定2人 持米ぬか1kg	1/8(土) 10:00~14:00 市民センターむかいしま	
募集します	リサイクルセンターでは、不用な令和4年のカレンダー、手帳を募集しています。 (受付は令和4年1月23日(日)まで)	1/11(火) 10:30~14:00 因島総合支所1階デッキ	
		1/12(水) 10:30~14:00 瀬戸田市民会館前駐車場	
		1/14(金) 10:00~14:00 道の駅クロスロードみつぎ	
		お知らせ	リサイクルセンターは12月27日(月)~ 令和4年1月4日(火)まで休館します。

HP <https://www.facebook.com/onomichi.recycle>

12月末でマイナポイント 事業が終了します

決済サービスの利用(チャージ、お買い物)をすることで、利用金額の25%分のポイント(上限5,000円)を受け取ることができる「マイナポイント」の利用期限は12月末までです。申込みやチャージ、お買い物はお早めに済ませてください。

【**知**】令和3年4月末までにマイナンバーカードの交付申請をした人

マイナポイントの申込支援を、市役所・各支所(浦崎・百島支所は除く)の窓口で行っています。詳しくはお問い合わせください。

【**問**】【マイナポイント申込み支援窓口に関すること】

市民課(☎0848-38-9166)

【マイナポイントに関すること】
情報システム課

(☎0848-38-9308)

日曜にも受け取れます マイナンバーカード



【**日**】12月26日(日)、
令和4年1月9日(日)
8:30~12:00

※次回は
令和4年1月23日(日)です。

【**場**】本庁市民課のみ

※市民課以外の各支所が交付場所になっている人は、交付日の4日前までに交付場所変更の連絡をしてください。

【**対**】マイナンバーカード(個人番号カード)の交付案内が届いた人

【**持**】マイナンバーカード交付通知書
兼照会書(交付案内に同封)

・本人確認書類(交付案内参照)

・通知カード(回収します)

・住民基本台帳カード

(回収します・お持ちの人のみ)

【**問**】市民課(☎0848-38-9166)

成人式の開催に伴う 交通渋滞にご注意を

【**日**】令和4年1月9日(日)
第1部11:30~
第2部14:30~(各45分程度)

【**場**】しまなみ交流館

※成人式用の駐車場はありません。公共交通機関や、乗り合わせでお越しください。

※自家用車で送迎をする場合は、指定の乗降場所(市HP掲載)をご利用ください。

■当日は、しまなみ交流館と尾道駅周辺道路(国道2号線など)で交通渋滞を予測しています。大変ご迷惑をおかけしますが、ご理解とご協力をお願いします。

【**問**】生涯学習課

(☎0848-20-7444)

千光寺山ロープウェイ 年末年始も休まず運行



年末年始も休まず、
通常運行を行います。

(運行時間
9:00~17:15)



例年1月1日に行っていた早朝運行は、頂上展望台が工事のため中止し、通常運行を行います。

また、1月1日は山麓駅から乗車の先着100人に尾道観光カレンダーをプレゼントします。

【**問**】千光寺山ロープウェイ
(☎0848-22-4900)

尾道市高度情報通信基盤整備事業 市内全域で光回線サービスの提供が 始まります

尾道市では、令和2年度より公募でNTT西日本(西日本電信電話株式会社)中国支店を整備事業者を選定し、光回線未整備地域の光ファイバ網の整備を進めています。

光回線サービスの活用により、ウェブサイトの閲覧や動画などの受信・配信など、高速なインターネット環境が利用できるようになります。



サービス提供開始予定と地域

開始予定月	地域	
令和4年2月	ルート延伸	下記以外の市内全域
令和4年3月	新規開局	原田町、浦崎町、百島町、 因島重井町、因島洲江町、因島原町、 瀬戸田町荻、瀬戸田町宮原、 瀬戸田町御寺

●サービス提供開始予定月は、変更になることがあります。

●利用には、NTT西日本などの光回線サービス提供事業者に申込みが必要です。また、開通工事の費用や利用料金などが必要となります。詳しくはサービス提供事業者にご確認ください。

【**問**】情報システム課(☎0848-38-9308)

事業者の皆さんへ 償却資産の申告はお早めに

市内で事業を営んでいる個人や法人(工場や商店などの経営、駐車場やアパートなどの貸し付け、太陽光発電設備を設置し売電している人など)のうち、毎年1月1日現在、市内に償却資産を所有している人は、早めに申告してください。

※毎年、申告している人には、「償却資産申告書」などを12月中旬に発送します。申告書が届かない人や、新たに償却資産の申告が必要な人はご連絡ください。

【締】令和4年1月31日(月)

償却資産とは

土地・家屋以外の事業の用に供することができる資産で、その事業のために用いている構築物・機械・器具備品などのこと。

資産税課

(☎0848-38-9164)

国保・後期「医療費のお知らせ」を発送します

医療機関を受診した内容(医療機関名、受診年月、患者負担額等)をお知らせする通知です。

医療費控除の確定申告で利用することができます。2回目の通知より前に確定申告をする場合、11・12月分診療分の医療費控除は領収書で行う必要があります。

国民健康保険の被保険者

年に2回、各世帯主宛に通知。

発送予定時期

【1回目】2月上旬(1~10月診療分)

【2回目】3月下旬(11~12月診療分)

※送付不要の世帯は「医療費通知送付不要の届出書」を提出してください。(昨年度までに提出している場合は不要)

保険年金課

(☎0848-38-9142)

後期高齢者医療の被保険者

年に2回、各被保険者宛に通知。

発送予定時期

【1回目】1月下旬(1~10月診療分)

【2回目】3月中旬(11~12月診療分)

【広島県後期高齢者医療広域連合医療費通知コールセンター

(☎050-3850-1053※令和4年1月下旬に開設。)

令和4年度の固定資産税・都市計画税は 1月1日現在の所有者に課税されます

所有権移転登記が年内に完了しない場合は、次年度も元の所有者に課税されます。固定資産の売買・相続等をしたときは、早めに法務局で手続きしてください。

- 所有者が死亡したときは、相続登記が完了するまでの間、相続人の中から納税通知書等の書類を受け取る代表者を届け出てください。
- 令和3年1月2日以降、土地の利用状況の変更(宅地を畑にした等)や、建物を解体した等で登記の変更をしていない場合は届出をしてください。

※山林や農地を太陽光発電設備用地や駐車場等に転用した場合は、宅地か雑種地として地目認定をするため、評価額や税額が大幅に上がります。

【資産税課】(☎0848-38-9162 ☎0848-38-9164)

因島瀬戸田資産税係(☎0845-26-6228)

政治家の寄附・あいさつ状は禁止です

年末年始は、歳暮や年賀など贈り物の多くなる季節です。しかし、政治家(立候補予定者も含む)が選挙区内の人にお金や物を贈ることや、有権者が寄附を求めることは、法律で禁止されており、違反すると罰せられます。

また、政治家が選挙区内の人に年賀状等の時候のあいさつ状を出すことも禁止されています。

三ない運動

贈らない 求めない 受け取らない



【尾道市選挙管理委員会・尾道市明るい選挙推進協議会

(☎0848-38-9258)

「電子メディアとの付き合い方」の 標語入賞作品が決まりました

9月の標語募集では、小学生988点・中学生832点のご応募をありがとうございました。

【小学生の部】※敬称略。

最優秀賞 画面より ぼくの成長 見てほしい(青山 粋/高須小6年)

優秀賞 面会が できない家族 つなげよう(延広 航/高須小6年)

優秀賞 文字消すも 心の傷は 消せないよ(村上菜和子/高須小5年)

入選 ネットでも やさしい心の ままでいて(樋口永奈/高見小5年)

入選 再確認 一生消せない その情報(佐藤太郎/栗原小6年)

入選 ノーメディア 増える会話と 深まるきずな(田頭優月/高須小6年)

【中学生の部】※敬称略。

最優秀賞 その情報 流す責任 とれますか?(田中 咲/向島中2年)

優秀賞 スマホ依存 気づけば家族の 会話ゼロ(児仁井蒼太/高西中3年)

優秀賞 友達に 会っていいねを 伝えよう(杉原怜穂/高西中1年)

入選 何気なく 載せた一言 大丈夫?(向井鈴香/向東中3年)

入選 スマートフォン 依存するより 利用しろ(小崎 軸/尾道中3年)

入選 書きこみは 一歩外せば 犯罪者(村上時温/向島中2年)

【青少年センター】(☎0848-37-8744)

令和3年分の申告から適用

市・県民税に係る主な税制改正

申告相談は2月中旬から始まります

市内各会場の日程は、広報おのみち1月号でお知らせします。

【市・県民税について】

市民税課

(☎0848-38-9154)

因島瀬戸田市民税係

(☎0845-26-6227)

【軽自動車税について】

市民税課

(☎0848-38-9213)

1 住宅ローン控除の特例期間の延長

住宅ローン控除の控除期間を13年間とする特例が延長され、令和3年1月1日から令和4年12月31日までの間に一定条件のもと入居した人が対象となりました。

入居年月…平成21年1月から令和元年9月まで

⇒ 控除期間 10年

令和元年10月から令和2年12月まで

⇒ 控除期間 13年

令和3年1月から令和4年12月まで

⇒ 控除期間 13年

2 退職所得課税の見直し

役員等以外の人で、勤続年数5年以下の人については、退職手当等の金額から退職所得控除額を控除した後の金額の2分の1の額を課税の対象としていましたが、令和4年1月1日以降に支払を受ける退職手当等については、退職所得控除額を控除した後の金額のうち300万円を超える部分について、2分の1の額ではなく、全額を課税の対象とすることとされました。

3 上場株式等の配当所得等に係る課税方式の選択制度の改正

令和3年分以後の確定申告書を令和4年1月1日以後に提出する場合は、所得税の確定申告書のみで申告手続きが完結できるように、確定申告書に個人住民税に係る附記事項が追加され、市県民税の課税方式について確定申告書に附記するだけで、所得税と異なる課税方式を選択することができるようになりました。

4 国や地方自治体の実施する子育てに係る助成等の非課税措置

子育て支援の観点から、保育を主とする国や自治体からの子育てに係る助成等について非課税とします。対象範囲は、子育てに係る施設・サービスの利用料に対する助成とします。

5 軽自動車税(種別割)のグリーン化特例の見直し

軽自動車税(種別割)のグリーン化特例(軽課)が2年延長されることになりました。また、対象になる車両については、電気自動車等およびガソリン車(営業用乗用車)のみに限定し、対象・要件を見直しました。

〈グリーン化特例とは〉

排出ガス性能および燃費性能の優れた環境負荷の少ない軽自動車に対して、その車が新規検査を受けた日の属する年度の翌年度分の税率を軽減する特例措置です。

(例: 令和3年6月1日に新規検査を受けた→令和4年度軽自動車税を軽減)

〈改正後の対象・要件等〉

対象・要件等			税率
電気自動車			概ね75%軽減
天然ガス自動車(平成21年排出ガス基準値より10%以上窒素酸化物低減達成車または平成30年排出ガス規制適合車)			
乗用営業用車に限る	平成17年排出ガス規制75%低減、または平成30年排出ガス規制50%低減車	令和2年度燃費基準達成かつ令和12年度基準90%達成車	概ね50%軽減
		令和2年度燃費基準達成かつ令和12年度基準70%達成車	概ね25%軽減

令和2年度 尾道市人事行政の 運営等の状況

「地方公務員法」・「尾道市人事行政の運営等の状況の公表に関する条例」に基づき、令和2年度尾道市人事行政の運営等の状況について公表します。詳細については、12月中に市HPに掲載します。☎職員課(☎0848-38-9342)

1 職員数に関する状況

(各年4月1日現在)

部門	区分	職員数(人)			対前年増減(人)		
		平成31年	令和2年	令和3年	平成31年	令和2年	令和3年
一般行政部門	議会	9	9	9	-	-	-
	総務企画	141	142	132	△3	1	△10
	税務	49	48	48	△3	△1	-
	労働	0	0	0	-	-	-
	民生	193	186	182	△7	△7	△4
	衛生	95	91	91	△6	△4	-
	農林水産	38	36	35	△1	△2	△1
	商工	23	23	25	△2	-	2
	土木	96	99	96	△1	3	△3
	小計	644	634	618	△23	△10	△16
特別行政部門	教育	155	147	143	△12	△8	△4
	消防	206	206	206	-	-	-
	小計	361	353	349	△12	△8	△4
公営企業等会計部門	普通会計	1,005	987	967	△35	△18	△20
	病院	897	878	871	△18	△19	△7
	水道	55	52	51	1	△3	△1
	交通	1	1	1	-	-	-
	下水道	13	13	15	△3	-	2
	その他	47	44	42	-	△3	△2
	小計	1,013	988	980	△20	△25	△8
合計	2,018	1,975	1,948	△55	△43	△28	
条例定数	2,287	2,287	2,287	△4	-	-	

(注)職員数は一般職に属する職員数であり、地方公務員の身分を保有する休職者、派遣職員などを含み、臨時職員、非常勤職員又は、会計年度任用職員を除いています。

2 職員の給与の状況【市長の事務局等】

(1) 令和2年度の職員給与費の状況(普通会計決算)

職員数(A)	給与費				1人当たり給与費(B/A)
	給料	職員手当	期末・勤勉手当	計(B)	
987人	3,756,833千円	722,226千円	1,490,834千円	5,969,893千円	6,049千円

(注) 1 職員手当には退職手当を含みません。
2 職員数は、令和2年4月1日現在の職員数で、再任用短時間勤務職員は含みません。

(2) 職員の平均給料月額、平均給与月額および平均年齢の状況

(令和3年4月1日現在)

区分	平均給料月額	平均給与月額	平均年齢
一般行政職	347,203円	418,812円	45.9歳
技能労務職	319,214円	347,183円	53.8歳

(3) 一般行政職員の初任給の状況 (令和3年4月1日現在)

区分	尾道市	国
上級(大学卒)	182,200円	182,200円
中級(短大卒)	163,100円	-
初級(高校卒)	150,600円	150,600円

(4) 一般行政職の級別職員数の状況 (令和3年4月1日現在)

区分	1級	2級	3級	4級	5級	6級	7級	8級	計	
標準的な職務内容	係員	係員	係員	主任	係長	課長補佐	課長	部長		
職員数	12人	24人	61人	143人	112人	58人	51人	15人	476人	
構成比	2.5%	5.1%	12.8%	30.0%	23.5%	12.2%	10.7%	3.2%	100.0%	
参考	1年前の構成比	1.9%	5.0%	12.8%	29.5%	25.6%	11.8%	10.5%	2.9%	100.0%
	5年前の構成比	1.1%	5.4%	10.3%	30.8%	26.1%	14.4%	9.2%	2.7%	100.0%

(注)再任用職員は含んでいません。

(5) 職員手当の状況 (令和3年4月1日現在)

区分	尾道市	国	
期末手当	国と同じ	6月期 1.275月分 (0.725)月分	期末手当 0.95月分 (0.45)月分
		12月期 1.275月分 (0.725)月分	勤勉手当 0.95月分 (0.45)月分
勤勉手当	国と同じ	計 2.55月分 (1.45)月分	計 1.9月分 (0.9)月分
		職制上の段階、職務の級等による加算措置	
退職手当	(支給率) 自己都合 応募認定・定年	(支給率) 自己都合 応募認定・定年	
	支給率は国と同じ その他の加算措置 定年前早期退職特例措置(2~30%)	勤続20年 19.6695月分 勤続25年 28.0395月分 勤続35年 39.7575月分 最高限度額 47.709月分	24.586875月分 33.27075月分 47.709月分 47.709月分
	1人当たりの平均支給額	9,152千円	21,523千円
	その他の加算措置 定年前早期退職特例措置(2~45%)		

(注) 1 ()内は、再任用職員に係る支給割合です。
2 退職手当の1人当たり平均支給額は、令和2年度に退職した職員に支給された平均額です。

(6) 特別職の報酬等の状況 (令和3年4月1日現在)

区分	給料月額等	期末手当
給料	市長	6月期 2.25月分
	副市長	12月期 2.25月分
	教育長	計 4.5月分
報酬	議長	6月期 2.25月分
	副議長	12月期 2.25月分
	議員	計 4.5月分

■料金や申込方法の記載のないものは無料または申込不要です。
① 日付・時間・場所・対象・内容・定員・料金・アクセス
② 申込方法・申込先・お問い合わせ先
③ 電話
④ FAX
⑤ フォーム
⑥ 電子メール
⑦ ホームページ

健康・福祉

尾道市立市民病院

救急車の受入、時間外診療を一時制限します

電子カルテシステムの更新のため、次の期間、救急車の受入と時間外診療を制限します。ご迷惑をお掛けしますが、ご理解をお願いします。

期間 ①12月17日(金) 17:15~18日(土) 8:00

②令和4年1月7日(金) 17:15~9日(日) 17:15

☎尾道市立市民病院医事課(☎0848-47-1155)

もしも、病気やけがで障害が残ったら… 障害基礎年金をご存じですか？

国民年金加入中や、20歳前の病気やけがで障害の状態(精神の障害も含む)になったときは、一定の要件を満たせば障害基礎年金を受給できます。

■支給要件

①初診日(障害の原因となった病気やけがで初めて医師の診療を受けた日)に国民年金に加入中の人。または、老齢基礎年金の繰り上げ支給を受けていない60歳以上65歳未満の人。

②初診日の前日に一定の保険料納付要件を満たしていること。

③障害認定日(初診日から原則として1年6カ月を経過した日か、それ以前に症状の固定した日)に障害年金等級表の1級か2級の障害の状態になっていること。

■20歳前に初診日があるとき

20歳前に障害の状態になり、20歳に達したとき、支給要件③を満たしていれば障害基礎年金を受けられます。※所得制限あり。

☎保険年金課(☎0848-38-9143)

※初診日が厚生年金加入中や3号被保険者(サラリーマンの配偶者)期間の人は、三原年金事務所(☎0848-63-4111)へお問い合わせください。

確定申告等で障害者控除を受けられる場合があります

65歳以上の人で、身体障害者手帳などを持っていない場合でも、その程度が身体・知的障害者認定基準に準じていれば、所得税や住民税の障害者控除を受けることができます。

認定書の交付には日数を要しますので、余裕をもって申請してください。※要介護認定を受けていない場合は、所定の診断書(有料)が必要です。

■控除額

障害者控除

所得税27万円、住民税26万円

特別障害者控除

所得税40万円、住民税30万円

☎☎高齢者福祉課

(☎0848-38-9118)

健康相談など

成人健康相談

☎健診結果説明、健康相談(保健師)、栄養相談(栄養士)など

■総合福祉センター

☎12月24日(金) 9:30~11:00

※前日までに要予約。

■瀬戸田福祉保健センター

☎令和4年1月11日(火)

13:30~14:30

☎令和4年1月7日(金)まで

☎☎健康推進課

(☎0848-24-1962)

こころの相談

●こころの健康・ひきこもり相談(前日までに申込/☎2人)

☎こころの悩みのある人か家族、または概ね18歳以上のひきこもり状態にある人か家族(治療中でない人)

■総合福祉センター

☎12月21日(火)、令和4年1月13日(木) 13:30~16:30

担当 臨床心理士・心理士

☎☎健康推進課

(☎0848-24-1962)

■御調保健福祉センター

☎12月22日(水) 13:30~15:30

担当 公認心理師、保健師

☎☎御調保健福祉センター

(☎0848-76-2235)

もの忘れ何でも相談

☎認知症状のある人を介護している家族、認知症に関して不安や悩みを抱えている人

■御調保健福祉センター

※要申込、個別相談。

☎12月16日(木) 13:30~15:00

☎☎北部地域包括支援センター

(☎0848-76-2495)

東部保健所での相談(要申込)

●アレルギー疾患相談

☎12月21日(火)、令和4年1月18日(火) 13:30~15:30

☎生活・栄養相談(子どもの相談は母子健康手帳持参)

☎前日まで

●精神保健福祉相談

(精神科医師による相談)

☎12月15日(水) 13:30~15:30

☎広島県尾道庁舎

●B型C型肝炎ウイルス検査

☎令和4年1月20日(木)

☎令和4年1月14日(金)

●HIV抗原抗体検査・梅毒検査

☎令和4年1月20日(木)

☎前日まで※匿名予約可。

☎☎広島県東部保健所保健課

(☎0848-25-2011)



免疫力アップでウイルスに負けない食生活

本格的な冬到来。ウイルスは低温・乾燥を好むため、冬は生存率が上がって感染力を高め、感染症が流行しやすくなります。日頃から免疫力を高める食生活を心がけましょう。

1 発酵食品で腸内の善玉菌を増やす

免疫細胞の約7割は腸に集まっているため、免疫力を上げるには腸内環境を整えることが大切です。発酵食品は乳酸菌やビフィズス菌などの腸内の善玉菌を効果的に増やし、腸内環境を良好に保ちます。納豆・ヨーグルト・チーズ・キムチ・みそなどの発酵食品を1日1品以上摂りましょう。



2 食物繊維で腸内の善玉菌を活性化

食物繊維は腸の働きを活発にし、便通を良くする働きがあります。また、腸内細菌のエサになり、腸内の善玉菌の増殖を助けることで腸内環境を整えます。食物繊維は野菜・果物・豆類・きのこ・こんにやく・海藻などに多く含まれます。

3 たんぱく質で免疫細胞を活性化

たんぱく質は体の筋肉や臓器、免疫細胞を作る材料になります。不足すると皮膚や粘膜が弱くなったり、免疫細胞が減少する可能性も。肉・魚・卵・大豆製品などのたんぱく質食品を毎食片手の平に乗るくらいを目安に摂ると、免疫力アップとフレイル予防の一石二鳥です!

4 温め食材で体温を下げない

体温が1℃下がると免疫力が30%下がると言われます。体を温め、血流を良くすることで免疫細胞が活発に活動します。冷たい飲み物や食べ物の摂りすぎに注意し、しょうが・にんにく・とうがらし・ねぎ類など体を温める成分が多く含まれる食品を積極的に摂りましょう。



納豆キムチチーズチヂミ

- 材料(2人分)
- 納豆(タレも) … 1パック
 - キムチ … 100g
 - とろけるチーズ … 40g
 - 玉ねぎ … 1/4個
 - にら … 1/2袋
 - 小麦粉 … 大さじ4
 - 片栗粉 … 大さじ2
 - 卵 … 1個
 - 水 … 大さじ3
 - ごま油 … 大さじ1
 - ★ポン酢醤油 … 大さじ2
 - ★ごま油 … 小さじ2
 - ★すりごま … 小さじ2

作り方

- ①玉ねぎは薄切り、にらは3cm長さに切る。
 - ②ボウルに小麦粉・片栗粉・卵・水・納豆のタレを入れて軽く混ぜ、①・納豆・キムチ・チーズを入れて混ぜ合わせる。
 - ③フライパンにごま油大さじ1/2を熱し、②の半量を入れてできるだけ薄く広げる。中火で3分程度焼き、こんがり焼けたら裏返し、3分程度焼く。もう一枚同様に焼く。
 - ④★の材料を混ぜ合わせてたれを作り、食べやすく切った③につけて食べる。
- ※たれにコチュジャン小さじ1を混ぜてもピリ辛でgood!



健康推進課 (☎0848-24-1962)

くらしの窓

健康・福祉

子育て

スポーツ

芸術・文化

情報アラカルト

相談

おのみち 子育て支援センター

人権文化センター2階
月～金曜9:00～16:00
(祝日、年末年始を除く)
☎0848-37-2409

親子たいそう
体を動かして親子でリフレッシュ
1月7日(金)10:00～11:30
☞概ね2歳以上の未就園児と保護者 定10組
講師 田中悦子さん
申12/24(金)13:30～

いんのしま 子育て支援センター

芸予文化情報センター3階
月～金曜9:00～16:00
(祝日、年末年始を除く)
☎0845-22-1545

のびのびKIDS
&子育て相談
1月11日(火)10:00～11:00
☞2～3歳までの子と保護者 定10組
申12/28(火)～

タッチケア
赤ちゃんに触れながら絆を深めよう
1月11日(火)10:00～11:30
☞概ね2～6カ月の子と保護者 定10組
講師 沖村暁美さん
申1/4(火)13:30～

親子であそぼう てくてくクラブ
身体を使った運動遊び
1月18日(火)10:00～11:30
☞概ね1歳半～3歳の子と保護者 定10組
申1/11(火)13:30～

ここにこタッチケア
&子育て相談
1月13日(木)10:00～11:00
☞ハイハイまでの子と保護者 定10組
申12/28(火)～

すくすくKIDS
&子育て相談
1月18日(火)10:00～11:30
☞1～2歳までの子と保護者 定10組
申1/4(火)～

向島deあそぼう 友達と
交流しながら親子であそぼう
1月20日(木)10:00～11:30
場 市民センターむかいしま
☞未就学児と保護者 定10組
申1/13(木)13:30～

栄養相談
栄養士さんにきいてみよう
1月26日(水)10:00～11:30
☞未就学児と保護者(毎月実施)
☞食事(離乳食・授乳含む)の相談や情報交換
☞随時受付中

みかんちゃんとリトミック
1月19日(水)10:00～11:00
☞未就学児と保護者 定10組
講師 村上清美さん
申1/5(水)～

作って遊ぼう!&パネルシアター
「おにさんだあれ」
1月31日(月)
①9:00～ ②10:30～
☞未就学児と保護者 定各5組 申1/17(月)～

生口島 子育て支援センター 「はっぴい」

旧東生口幼稚園
月・火・水・金・第3土曜9:00～16:00
(第3土曜前日の金曜、祝日、年末年始を除く)
☎0845-28-1345

心理士さんの子育て相談
1月19日(水)10:00～11:30
☞未就学児の保護者 定1組(託児あり)
講師 韓彩路さん(臨床心理士)
申12/20(月)～

東尾道 子育て支援センター

ベイタウン尾道組合会館内
月～金曜9:00～16:00
(祝日、年末年始を除く)
☎0848-47-5585

お正月遊びを楽しもう
1月11日(火)10:30～11:30
☞2歳～未就学児と保護者 定5組
申1/4(火)13:30～

ベビーヨガ
のびのび
1月24日(月)10:00～11:00
☞生後2カ月～ハイハイ期の子と保護者 定5組程度
講師 田中友紀さん
申12/20(月)～

子育て防災教室
いざという時のために
1月26日(水)10:00～11:00
☞未就学児の保護者 定5組程度(託児あり)
講師 防災プログラムトレーナー
申12/20(月)～

親子でリトミック 音楽に合わせて
体を動かして楽しもう
1月13日(木)10:30～11:15
☞1歳歩行完了～3歳までの子と保護者 定5組
講師 村尾さみかさん
申1/6(木)13:30～

ベビーヨガで
赤ちゃんの体の事を知ろう
1月18日(火)10:30～11:30
☞2カ月～歩くまでの子と保護者 定5組 特バスタオル
講師 吉廣朱美さん(助産師)
申1/11(火)13:30～

向島 子育て支援センター 「はぐ」

旧向東支所内
火・水・金・第3土曜9:00～16:00
(第3土曜前日の金曜、祝日、年末年始を除く)
☎0848-45-1305

お正月と新春のわらべ歌
1月7日(金)①9:30～10:00
②10:30～11:15
☞①2カ月～1歳半までの子と保護者
②1歳半～未就学児と保護者
講師 前田和子さん(おのみちわらべ)
定各5組 申12/24(金)～

みつぎ 子育て支援センター 「みつけ」

御調文化会館1階
月・火・水・金曜9:00～16:00
(祝日、年末年始を除く)
☎0848-76-0888

すくすく子育て相談
1月11日(火)10:30～11:45
☞未就学児の保護者 定4組
講師 保健師と子育て支援コーディネーター
申12/20(月)～

はぐ5周年記念・新春こども相撲大会!
1月15日(土)①9:30～10:20
②10:30～11:20
☞①2カ月～1歳半までの子と保護者
②1歳半～未就学児と保護者 定各5組 申12/28(火)～

マタニティヨガ
ベビーヨガ&姿勢の話
1月25日(火)①9:30～10:30
②10:45～11:45
☞①15週～の妊婦さん ②2カ月～ハイハイ期までの子と保護者 定各5組
講師 吉廣朱美さん(助産師) 申1/11(火)～

わかばタイム あかちゃんと
ママのゆったり時間
1月19日(水)14:00～15:00
☞2～10カ月の子と保護者 定5組程度
申1/4(水)～

ベビーマッサージ「ハハコ」
1月28日(金)①9:30～10:15
②10:45～11:30
☞2カ月～ハイハイ期の子と保護者、妊婦 定各5組
講師 前有里恵さん(保育士) 申1/11(火)～

パソコン教室入門編 (ワード・エクセル2013)

目 令和4年1月23日～3月13日の毎週日曜日9:30～12:30(全8回)

場 総合福祉センター

対 ひとり親家庭

内 パソコンの基本操作や文章入力、簡単な表の作成や計算式など

定 10人

受講料 5,000円(テキスト代込み)

持 筆記用具

締 令和4年1月16日(日)

申 岡母子・父子福祉センター(☎0848-22-8385)



お詫びと訂正

広報おのみち11月号18頁の「保育所(園)・認定こども園 令和4年度入所(園)児募集」に掲載している内容に一部誤りがありました。お詫びして訂正します。

■私立保育園

たんぽぽ保育園の保育年齢

【誤】8週～2歳

【正】8週～5歳

岡子育て支援課

(☎0848-38-9114)

スポーツ

令和4年度尾道市スポーツ施設利用調整(予約) 希望団体募集

利用要件 競技大会、町内会等や教育機関が主催する運動会、講演会などで、事前の会場確保が必要な行事(練習や練習試合は除く)

■令和4年1月7日(金)

※決定は2月初旬に文書で通知。

■所定の申込用紙と、行事の概要がわかるもの(過去の大会要項等)を添付して窓口か郵送で

※希望日が重複した場合は、管理者が定める基準で優先順位を決定します。

※詳細は、各施設や市HPに掲載の募集要領等をご覧ください。

■申込①～⑤・⑧〒722-8501 久保一丁目15-1 生涯学習課(☎0848-20-7499)

⑥〒722-0073 向島町11098-289 向島運動公園(管理者:尾道市体育協会)(☎0848-44-6700)

⑦〒729-0141 高須町985-25 長者原スポーツセンター(管理者:尾道市シルバー人材センター)(☎0848-48-5677)

	施設名	競技種目	照明 ※一部除く。
①	長者原市民スポーツ広場	軟式野球、ソフトボール等	×
②	東尾道市民スポーツ広場(北面)	サッカー、ソフトボール、グラウンド・ゴルフ等	
③	東尾道市民スポーツ広場(南面)	サッカー、ソフトボール、グラウンド・ゴルフ、少年野球等	
④	御調ソフトボール球場	ソフトボール	○*
⑤	御調体育センター	体育館競技	○
⑥	向島運動公園	体育館競技、ソフトボール、サッカー、グラウンド・ゴルフ、テニス、水泳等	○*
⑦	長者原スポーツセンター	体育館競技、テニス	○
⑧	因島運動公園	軟式野球、テニス、サッカー、グラウンド・ゴルフ等	○*

※①～③は、市外団体は利用不可。④～⑧は、有料施設。

※時期により工事等で使用できない場合があります。

行事案内 ※行事案内は予定のため、変更・中止されることがあります。

12月17日(金)	令和3年度第2回向島運動公園グラウンド・ゴルフ交歓大会	向	1月2日(日)	サンフレッチェびんご新春サッカー大会 尾道シニアOB交流会(硬式野球)	び び
18日(土)	サンフレッチェびんごJrユースセレクション(～12/19) 第14回グラウンドスラム杯全国ベースボールトーナメント中四国地区大会(～12/19) 第13回ケンコーカップソフトテニス大会 広島県HiFAユースサッカーリーグ(～12/19)	び び 向	3日(月)	フェニックスOB交流会(サッカー)	び
19日(日)	第23回尾三地区一般リーグ戦(バスケットボール) 第49回西郷四郎スポーツ少年団交歓柔道大会 広島県クラブユースサッカー選手権 因島理事長杯(軟式野球)	び 長 因 因	6日(木)	尾道グラウンドゴルフ正月大会	び
21日(火)	尾道市グラウンド・ゴルフ協会(尾道)12月月例会	向	8日(土)	SFびんご杯(サッカー)(～1/10) 鳥取中央リトルシニア(野球)(1/10) 第8回びんごウィンターカップ中学生ソフトテニス研修大会団体戦(～1/9) 広島県少年サッカー大会尾三地区大会	び び び 因
23日(木)	冬季短期キッズスイミングスクール(～12/26)	び	9日(日)	広島県HiFAユースサッカーリーグ(1/15)	因
25日(土)	2021年度第2回尾道シニア体験入団及び入団説明会(野球) ポカジュニアーズウィンタークリニック(サッカー)(～12/28) 広島県HiFAユースサッカーリーグ(～12/26) 2021尾道ジュニアX'masCupバレーボール	び 因 向 長	10日(祝)	広島県ダンス交流会 広島県HiFAユースサッカーリーグ(1/15) 第23回尾道ジュニアバレーボール親善大会 広島県少年サッカー大会尾三地区大会	び 向 長 因
26日(日)	河童杯(野球)(1/9) 第24回しまなみソフトバレーボール大会	び 長	15日(土)	びんごカップU-14(サッカー) MuFGジュニアテニストーナメント2022(～1/16) 第14回小中学生バレーボール親善大会中学生の部	び び 長
27日(月)	福山ウィンターユースフェスティバル(サッカー)(～12/30)	び			
29日(水)	三原ジュニアバドミントンクラブOB・OGの会バドミントン練習会&交流会(～12/31)	び			

び: 県立びんご運動公園 (☎0848-48-5446)
 長: 長者原スポーツセンター (☎0848-48-5677)
 向: 向島運動公園 (☎0848-44-6700)
 因: 因島運動公園 (☎0845-24-3216)
 御体: 御調体育センター (☎0848-76-2111)
 御ソ: 御調ソフトボール球場 (☎0848-76-2111)

☎ http://bingo-sportspark.com/

■料金や申込方法の記載のないものは無料または申込不要です。
 日日時期間 場所 対対象 内容 料料金 料料金 持持持持 電子メール HP ホームページ

びんご運動公園フィットネス教室受講者募集中

1月より第4期フィットネス教室が始まります。新年から新たに健康なからだづくりをはじめましょう!

- 1月初旬～3月下旬(各全8～10回) 場 県立びんご運動公園
- 対 幼児～大人(教室により異なる) 定 各教室20～30人
- 内 ヨガなどのコンディショニング系、サーキット系、キッズスポーツ塾など
- 料 5,100～8,200円(定期申込)※1回ごとに参加可能な教室あり。
- 持 運動しやすい服装、室内用運動靴など 申 健康スポーツセンター受付で
- ※詳しくはHPをご覧ください。
- 申 関県立びんご運動公園(☎0848-48-5446)
- HP <http://bingo-sportspark.com/>

第13回市民カローリング大会参加チーム募集

- 令和4年1月30日(日) 9:00～ 場 長者原スポーツセンター
- 対 市内在住か市内へ通勤・通学している小学生以上(3人1組で競技)
- 定 30組 料 1人500円、小学生300円
- 持 体育館シューズ 申 所定の申込用紙を窓口かFAXで
- 締 令和4年1月14日(金)
- 申 関生涯学習課
- (☎0848-20-7499 FAX 0848-37-0233)



令和3年度 尾道市スポーツフェスティバル

第34回 市民ソフトバレーボール大会(6人制)

- 令和4年1月30日(日) 9:30～
- 場 サンボル尾道
- 対 市内在住か勤務する人、尾道ライフソフトバレーボール連盟登録チーム
- 内 女子フリーの部、男女混成の部
- 料 1チーム2,000円
- 申 所定の申込用紙で
- ※尾道市体育協会HPからダウンロード可。
- 締 12月28日(火)必着
- 申 関向島運動公園
- (☎0848-44-6700)
- HP <http://www.onomichishitaikyoo.org/>



芸術・文化

尾道市立美術館 (西土堂町)

- 尾道市立美術館コレクション展
一描かれた尾道水道一
- 開催中～令和4年1月16日(日)
- 料 大人310円、高校・大学生210円、中学生以下と70歳以上(要年齢確認)は無料
- 9:00～17:00(入館は16:30まで)
- 月曜休館(祝日は開館)、12/29～1/3
- ☎0848-23-2281

圓鋸勝三彫刻美術館 (御調町高尾)

- 圓鋸勝三 360°
～作品とコレクション～
- 12月14日(火)～令和4年3月13日(日)
- 料 大人420円、高校生310円、中学生以下と70歳以上(要年齢確認)は無料
- 9:00～17:00(入館は16:30まで)
- 月曜休館(祝日は翌日)、12/29～1/3
- ☎0848-76-2888

平山郁夫美術館 (瀬戸田町沢)

- 「古都を描く」展
- 開催中～令和4年3月18日(金)
- 料 一般920円、高校・大学生410円、小・中学生210円(市内小・中学生無料)
- 9:00～17:00(入館は16:30まで)
- 無休
- ☎0845-27-3800

尾道市立大学美術館 (久保三丁目)

- 第11回 高校生絵のまち尾道四季展
高校生の瑞々しい感性で描かれた尾道。市内各会場で開催し、当館では尾道賞受賞作品を中心とした絵画が並びます。
- 12月18日(土)～令和4年1月10日(祝)
- 10:00～18:00
- 水・木曜休館(祝日は開館)、12/29～1/3
- ☎0848-20-7831

なかた美術館 (潮見町)

- なかた美術館コレクション「遠景の絵画」
- 開催中～令和4年2月27日(日)
- 料 一般800円、中学・高校・大学生300円(市内学生無料)
- 9:00～17:30(入館は17:00まで)
- 月曜休館(祝日は翌日)、12/27～1/4
- ☎0848-20-1218

耕三寺博物館 (瀬戸田町瀬戸田)

- 冬季企画展 宝船版画
- 12月11日(土)～令和4年3月13日(日)
- 料 大人1,400円、大学生1,000円、高校生800円、65歳以上1,200円、中学生以下無料(耕三寺見学込)
- 9:00～17:00(入館は16:30まで)
- 無休
- ☎0845-27-0800

尾道商業会議所記念館 (土堂一丁目)

- 第41回企画展示
さけしょうゆすのどづくり
～徳利コレクションと尾道の醸造～
- 開催中～令和4年2月23日(祝)
- 10:00～18:00
- 木曜休館(祝日は開館)、12/29～1/1
- ☎0848-20-0400

本因坊秀策囲碁記念館 (因島外浦町)

- 本因坊秀策の遺品など展示中
尾道市の名誉市民であり、江戸時代の天才棋士「本因坊秀策」が記した棋譜などを展示しています。
- 大人310円、中学生以下無料
- 10:00～17:00(入館は16:30まで)
- 火曜休館(祝日は翌日)、12/28～1/4
- ☎0845-24-3715

おのみち映画資料館 (久保一丁目)

- 常設展
- 開催中
- 料 一般520円、団体420円、中学生以下無料
- 10:00～18:00(入館は17:30まで)
- 火曜休館(祝日は翌日)、12/28～1/4
- ☎0848-37-8141

図書館の催し



■中央図書館 (☎0848-37-4946)

●こども上映会

日12月19日(日) 10:30~

対幼児~小学生

内「ムーミン谷とウィンターワンダーランド」

定40人

申12月12日(日)~整理券配布

●火曜名画座

日12月28日(火) 18:00~

内「クリスマス・キャロル」

定40人

■みつぎ子ども図書館

(☎0848-76-3111)

●おのみち風景写真展

日開催中~12月19日(日)

●干支・絵手紙・年賀状展

日12月21日(火)~1月16日(日)

■料金や申込方法の記載のないものは無料または申込不要です。

日日時期間 場場所 対対象 内内容 定定員 料料金 持持参物 縮縮切 電電子メール HPホームページ

第11回高校生絵のまち 尾道四季展

—尾道賞・秀作・入選作品展示—



日12月18日(土)~令和4年1月10日(祝)

※12月29日(水)~令和4年1月3日(月)は休館。

場Spoon. (土堂二丁目4-10)、工房尾道帆布「space帆」(土堂二丁目1-16)、尾道市立大学美術館(久保三丁目4-11)

展示作品 尾道賞10点、秀作10点、入選80点

問高校生絵のまち尾道四季展実行委員会事務局(尾道市立美術館内 ☎0848-23-2281)

■因島図書館

(☎0845-22-8660)

●島の映画館 因島座

日12月18日(土)、25日(土) 10:30~

定各回50人

●読んでもらいたい絵本を読んでもらえるおはなし会

日12月25日(土) 13:30~

対幼児~

講師 ボランティアグループドリームハウスさん

■瀬戸田図書館

(☎0845-27-1877)

●竹井淳新春展

日12月18日(土)~1月9日(日)

内めでたい創作和風の展示

●冬のおはなし会

日12月26日(日) 14:00~15:00

内人形劇「かもとりごんべえ」「かさじぞう」

出演 おはなしひろばポレポレ

定30人

■向島子ども図書館

(☎0848-44-0114)

●折り紙教室

日12月18日(土) 10:30~11:30

内創作折り紙「寅」

定10人

講師 高橋志典さん(創作折紙作家)



●ストーリーテリングの世界へようこそ

日12月19日(日) 11:00~11:30

内「千支のはじまり」ヘルマンハーブの演奏 ほか

定10人

出演 おはなしくらぶ ほっとけーき

音楽のまちづくり ギャラリーコンサート

■夜空に響くトランペット



日令和4年1月21日(金) 19:00~

場しまなみ交流館

出演 崎谷由佳利(トランペット)

安部千晶(ピアノ) ※敬称略

曲目 スターダスト、この素晴らしき世界 ほか

定50人(予約制、定員になり次第終了)

申令和4年1月7日(金)から電話で(受付時間 9:00~17:00)

申問しまなみ交流館

(☎0848-25-4073※火曜日休館。)

HP <https://www.city.onomichi.hiroshima.jp/soshiki/7/>

※今後の状況により内容・出演者等は変更になる場合があります。詳しくはしまなみ交流館HPをご覧ください。



崎谷由佳利

INFO

お知らせ



対象動物の飼育には報告を

家畜伝染病予防法により、毎年、飼育状況の報告が必要です。

対象動物:牛、水牛、鹿、馬、羊、山羊、豚、いのしし、鶏、あひる、あいがも、うずら、きじ、だちょう、ほろほろ鳥、七面鳥。

詳しくは、県HP「飼養衛生管理基準」で検索か、お問い合わせください。

広島県東部畜産事務所防疫課
(☎084-921-1866(直通))

申請書等への押印を見直しました

尾道市では、行政手続の簡略化や業務の効率化を図るため、申請書等への押印の見直しを進めています。

これまでに押印を見直した申請書等を市HPで公表しています。

職員課(☎0848-38-9461)

https://www.city.onomichi.hiroshima.jp/soshiki/9/36379.html

EVENT

催し



おのみち海の駅 ウィンターイルミネーション

海上を彩る幻想的な光景をお楽しみください。



開催中~令和4年1月31日(月) 18:00~24:00

尾道中央ビジター棧橋(おのみち海の駅・尾道商工会議所隣接)

おのみち海の駅活性化委員会事務局(山田☎090-3372-1577)

備後圏都市計画区域区分(市街化区域および市街化調整区域)に関する都市計画の変更素案

広島県が変更するにあたり、その変更素案の閲覧と公聴会を行います。

■閲覧 令和4年1月4日(火)~18日(火)(閉庁日を除く) 8:30~17:15

場 広島県土木建築局都市計画課、三原市都市部都市開発課、尾道市都市部まちづくり推進課、福山市建設局都市部都市計画課、府中市建設部都市デザイン課

■公聴会 令和4年2月1日(火) 14:30~16:00

場 ふくやま芸術文化ホール リーデンローズ

公述の申出方法 令和4年1月4日(火)~18日(火)の間に「住所・名前・電話番号・述べようとする意見の要旨・その理由」を記載した公述申出書を広島県知事(広島県土木建築局都市計画課宛)に提出(郵送の場合は1月18日消印有効)

※提出期間内に公述の申し出がない場合は、公聴会を中止します。

※詳しくはお問い合わせください。

申 0730-8511 広島市中区基町10-52

広島県土木建築局都市計画課(☎082-513-4117)

「世界人権宣言」書画パネル展

世界人権宣言は、基本的人権尊重の原則を国際的に定めたものです。その各条文をイメージし、書画で表現したパネルを展示します。(抜粋展示)

令和4年1月11日(火)~26日(水)

8:30~17:15(日曜は休所)

※土曜の時間はお問い合わせください。

場 人権文化センター

人権男女共同参画課

(☎0848-37-2631)

毎週水曜日に実施 出張就職相談会

専門のカウンセラーが個別相談により、就職に向けたきめ細かいマッチング支援を行います。

令和4年3月までの毎週水曜日

①13:30~ ②14:30~※閉庁日を除く。

場 商工課

対 市内在住のお仕事を探している人

因 就職相談、応募書類の書き方や面接対策アドバイス、マッチング支援 など

定 1コマにつき1人※事前予約制。

申 働きたい人全力応援ステーション ふくやま(広島県事業)

(☎084-991-0036)

☒ hatasute-fukuyama@ahc-net.co.jp

事業者・起業希望者向け 出張相談を実施します

福山ビジネスサポートセンター Fuku-Bizは、備後圏域の事業者や起業希望者を応援する公共の産業支援機関です。強みやセールスポイントを見つけ、お金をかけずに事業を上向きにする方法をアドバイザーと一緒に考えます。

令和4年1月24日(月)

11:00~17:00 場 市役所本庁

対 市内に事業所を有する人か事業所を開設する予定のある人

アドバイザー 高村 亨(福山ビジネスサポートセンター長)

定 5組(1事業者1時間)

申 福山ビジネスサポートセンター

(☎084-959-5210)

商工課(☎0848-38-9182)

招待券

尾道市立美術館コレクション展
描かれた尾道水道

令和3年(2021) 11.20 sat. ~ 令和4年(2022) 1.16 sun.

休館日：月曜日[1月10日(月・祝)は開館]
年末年始(12/29~1/3)
開館時間：午前9時~午後5時(入館は午後4時30分まで)
会期中有効/本券提出により1名無料/コピー不可

尾道市立美術館(公印省略)

林 貫山(尾道道絵屏風(部分)江戸時代後期 紙本着色・屏風(六曲一雙))

（キリトリ線）

尾道市立美術館

特別展「尾道市立美術館コレクション展 一描かれた尾道水道」

開催中~令和4年1月16日(日)

左の招待券を切り取り、尾道市立美術館で提出いただくと、1人1回入館無料となります。

LECTURE etc...

教室・講座

働きやすい職場づくりセミナー

企業が持続的に成長を続けるために、女性をはじめとした多様な人材が、能力を活かし、ライフイベントと両立できる働き方について学びます。

■経営者が変える! 従業員の働き方

日 令和4年2月17日(木)
10:00~12:00

対 経営者、管理職の人
講師 中島崇学さん(㈱共創アカデミー代表取締役)

■成果を出す仕事の進め方

日 令和4年2月24日(木)
14:00~16:00

対 女性従業員など
講師 兼吉知子さん(㈱KEY ROLE代表取締役)

【共通事項】

場 市役所本庁かオンライン 定 20人程度
申 電子申請で 締 令和4年2月1日(火)
申 尾道市女性活躍支援セミナー事務局 (☎080-3669-2176)

■電子申請



■電子申請



RECRUIT etc...

募集

GO! 尾道就活フェア 参加企業募集

尾道地域で就職を希望する人へPRができます。

日 令和4年3月12日(土) 13:30~16:30

場 オンライン 定 50社程度

対 市内に本社か求人対象の事業所がある企業

締 企業:令和4年2月1日(火)

※求職者は令和4年3月10日(木)まで。

※詳しくは、尾道市ふる里就職促進協議会HPをご覧ください。

申 尾道市ふる里就職促進協議会事務局 (商工課内☎0848-38-9183)

人権文化講演会



「子どもの貧困と日本社会~つながりの中で生きる~」

日 令和4年1月22日(土) 13:30~15:00 場 市民センターむかいしま

講師 湯浅 誠さん(社会活動家/NPO法人)

全国子ども食堂支援センター・むすびえ理事長)

定 190人、託児定員5人(1歳~未就学児)

※手話通訳・要約筆記・補聴器貸出あり。

申 往復はがきか電子申請で(多数の場合抽選)

■往復はがき 往信欄裏面に「名前(ふりがな)・郵便番号・住所・電話番号・参加人数(はがき1枚につき2人まで。2人の場合、同伴者の名前・住所・電話番号も記入)」、返信欄表面に「申込代表者の宛先」を記入のうえ郵送。託児希望の場合は「子どもの名前・年齢」も併せて記入し、「託児希望」と朱書き。

締 令和4年1月4日(火)

申 尾道市722-0041 防地町26-24 人権男女共同参画課(☎0848-37-2631)



湯浅 誠さん

■電子申請



男女共同参画講演会

アナウンサーパパの子育て奮闘記



~がんになって家族と向き合う~

日 令和4年2月5日(土) 13:30~15:00 場 因島市民会館

講師 笠井信輔さん(フリーアナウンサー)

定 420人、託児定員5人(1歳~未就学児)※手話通訳あり。

申 往復はがきか電子申請で(多数の場合抽選)

■往復はがき 往信欄裏面に「名前(ふりがな)・郵便番号・住所・電話番号・参加人数(はがき1枚につき2人まで。2人の場合、同伴者の名前・住所・電話番号も記入)」、返信欄表面に「申込代表者の宛先」を記入のうえ郵送。託児希望の場合は「子どもの名前・年齢」も併せて記入し、「託児希望」と朱書き。

締 令和4年1月17日(月)必着

申 尾道市722-2211 因島中庄町2089-1 因島ふれあいセンター(☎0845-24-2160)



笠井信輔さん

■電子申請



低利融資で勤労者の暮らしを応援 中国労働金庫の自治体提携ローン

市と中国労働金庫では、共同で低利の融資制度を設けています。

対 市内在住か勤務する勤労者

融資限度額 ①教育費、住宅費、空き家解体費、下水道整備費、介護器具購入費、福祉車両購入費、医療費とこれらの用途の借換は500万円まで

②生活支援資金は200万円まで

返済期間 最長10年(毎月返済か毎月・一時金併用返済)

※教育費でご利用の場合、据置融資制度もあります。

融資利率 ①年2.31% ②年2.15%※ともに保証料込。※詳しくはお問い合わせください。

申 中国労働金庫

尾道支店(☎0848-46-8110) 因島代理店(☎0845-22-2517)

■料金や申込方法の記載のないものは無料または申込不要です。日 日時期間 場 場所 対 対象 内 内容 定 定員 料 料金 料 フラックス 持 持参物 電 電子メール HP ホームページ

圓鏢勝三彫刻美術館

冬季展「圓鏢勝三 360° ～作品とコレクション～」

12月14日(火)～令和4年3月13日(日)

右の招待券を切り取り、圓鏢勝三彫刻美術館で提出いただくと、1人1回入館無料となります。

キリトリ線



冬季展
「圓鏢勝三 360° ～作品とコレクション～」
2021年12月14日(火)～2022年3月13日(日)

*開館時間 9時～17時(入館は16時半まで)
*休館日 月曜日(祝日の場合は翌日休館)年末年始(12/29～1/3)
*本展会期中有効
*本券を切り取り、圓鏢勝三彫刻美術館で提出いただくと、1名入館無料となります。
*70歳以上、各種手帳をお持ちの方は証明できるもの(スマートフォンアプリ「ミラロID」も利用可)を受付で提示により無料となります。
*中学生以下無料
*コピー不可

圓鏢勝三「発掘」
圓鏢勝三彫刻美術館<公印省略>

招待券

市営住宅入居者募集(随時)

10月定期募集の公開抽選後に入居希望者がなかった住宅について、随時募集として先着順で入居申込を受け付けています。

詳しくは、市HPをご覧ください。お問い合わせください。※すでに申込みがある住宅は除く。

締12月28日(火)

申 岡市営住宅管理センター
(☎0848-21-1266)

書き損じはがき等を集めています

カンボジアの地雷被害を無くすため、書き損じはがき等を集めて換金し、地雷撤去団体へ寄付をしています。

はがき2～3枚で1㎡の地雷撤去費用になります。回収のご協力をお願いします。対象品 書き損じ・未使用はがき、未使用切手、未使用テレホンカード、未使用QUOカードなど

締 令和4年3月31日(木)必着

申 岡〒814-0002 福岡市早良区西新1-7-10-702 (一財)カンボジア地雷撤去キャンペーン事務局
(☎092-833-7575)

2022年度 放送大学4月入学生募集

放送大学はテレビやインターネットを利用して受講する通信制の大学です。心理学・福祉・経済・歴史・文学・情報・自然科学など、幅広い授業科目があり、1科目から学ぶことができます。10代から90代の幅広い世代が在学し、学びを楽しみながら大学卒業を目指しており、全国に設置されている学習センターでは、サークル活動などの学生の交流も行われています。資料は無料ですので、お気軽にお問い合わせください。

出願期間 出願中～3月15日(火)(必着)

申 岡放送大学福山サテライトスペース
(☎084-991-2011)

パブリックコメントを募集しています 計画の策定にあたり、皆様のご意見をお寄せください。

●尾道市総合計画後期基本計画(案)

将来目指すべき都市像「元気あふれ 人がつながり 安心して暮らせる ～誇れるまち『尾道』～」の実現に向け、尾道市総合計画後期基本計画の策定を進めています。

公表場所 市HP、市役所本庁、政策企画課、各支所、各図書館、尾道市立大学等

申 岡〒722-8501 久保一丁目15-1

政策企画課(☎0848-38-9452 FAX 0848-37-2740)

✉kikaku@city.onomichi.hiroshima.jp

●第2次尾道市男女共同参画基本計画(案)

尾道市男女共同参画推進条例に基づき、第2次尾道市男女共同参画基本計画の策定を進めています。

公表場所 市HP、市役所本庁、人権文化センター、各支所、各図書館、尾道市立大学等

申 岡〒722-0041 防地町26-24

人権男女共同参画課(☎0848-37-2631 FAX 0848-37-6631)

✉jinken@city.onomichi.hiroshima.jp

●尾道市上下水道事業ビジョン(案)

「市民の皆様と共に歩む上下水道」を基本理念として、本市上下水道事業の最上位計画である上下水道事業ビジョンの策定を進めています。

公表場所 市HP、市役所本庁、上下水道局庶務課、上下水道局因島瀬戸田営業所、各支所、各図書館、尾道市立大学等

申 岡〒722-0046 長江三丁目6-52

上下水道局庶務課(☎0848-37-8700 FAX 0848-37-1956)

✉suido@city.onomichi.hiroshima.jp

【共通事項】 公表期間・意見募集期間 受付中～令和4年1月11日(火)

次のいずれかに該当する人

- ・市内に住所・所在地を有する人、団体
- ・市内の事業所・学校等に通勤、通学している人
- ・市に対する納税義務を有する人、団体 ・策定案に利害関係を有する人、団体 など

意見提出方法 持参か郵送、FAX、メールで

※意見書の書式は自由(住所・名前の記載は必須)。参考書式は市HPからダウンロード可。
※いただいたご意見に対する個別の回答はいたしませんので、あらかじめご了承ください。

2021 尾道おやつコンテスト 作品募集

尾道産食材を使用した「おやつ」コンテストを開催します。今年はお取り寄せをテーマにしたおやつを募集します。



昨年グランプリ
「アップルレモンケーキ」
(島ごころSETODA)

食品の製造・販売等の営業許可を受けており、審査会場で応募作品のプレゼンテーションができる事業者
※審査終了後から2カ月以上店頭販売とお取り寄せができること。

- 令和4年2月4日(金)までに所定の様式で
- 審査 令和4年2月下旬予定
- 場 市民センターむかいしま
- 内 主催者や食の専門家などによる審査
- ※詳しくは、市HPをご覧ください。
- 尾道スローフードまちづくり推進協議会事務局
(農林水産課内 ☎0848-38-9212)

■ 料金や申込方法の記載のないものは無料または申込不要です。

今治市へ行こう!

姉妹都市 情報

テントサウナで リフレッシュしよう!



断熱性に優れたテントで屋外サウナをしませんか? 目の前を流れる清流と、緑が広がる自然豊かな場所で心も体もリフレッシュ!
利用時間 10:30~13:00、14:00~16:30(事前予約制)

- 場 鈍川せせらぎ交流館
(今治市玉川町鈍川甲218-1)
- 定 1基につき4人まで(男女共用)
- 料 1基 6,000円(人数分の入浴券付き)
- 尾道鈍川せせらぎ交流館 ☎0898-55-4477
- HP <https://seseragi-onsen.com/tent-sauna/>

病院の職員を募集します

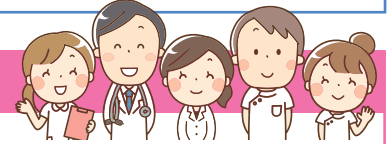

尾道市立市民病院

試験職種	採用予定人数	受験資格	受付期間	試験日
看護師	あわせて 7人程度	看護師免許を有する人が免許取得見込の人	12月20日(月)~ 令和4年1月14日(金)	令和4年 1月22日(土)
専門・ 認定看護師		看護師免許を有する人で、次のいずれかに該当する人 ①日本看護協会の専門看護師制度において、専門看護師として認定登録されている人 ②日本看護協会の認定看護師制度において、認定看護師として認定登録されている人		

試験場所 尾道市立市民病院 ※詳しくはHPをご覧ください。

〒722-8503 新高山三丁目1170-177 尾道市病院事務局試験委員会
(尾道市立市民病院総務人事課内 ☎0848-47-1155(代)) [HP http://www.onomichi-hospital.jp/](http://www.onomichi-hospital.jp/)

公立みつぎ総合病院

試験職種	採用予定人数	受験資格	受付期間	試験日
言語聴覚士	1人	各資格免許を有する人が免許取得見込の人	12月20日(月)~ 令和4年1月7日(金)	令和4年 1月15日(土)
介護福祉士	9人程度			

試験場所 公立みつぎ総合病院 ※詳しくはHPをご覧ください。

〒722-0393 御調町市124 尾道市病院事務局試験委員会
(公立みつぎ総合病院総務課内 ☎0848-76-1111(代)) [HP http://www.mitsugibyoin.com/](http://www.mitsugibyoin.com/)

■ 日時期間 場場所 対対象 内内容 定定員 料料金 料料金 持持参物 電子メール HP ホームページ



市民生活の 利便性向上に向けて、 スマートシティを 推進します！

スマートシティとは、少子高齢化や人口減少などの現代社会が抱える問題を解決するため、ロボットやAIなどの最先端技術を積極的に活用しながら、生活やサービスの質を向上させた、人が住みやすいまちのことです。

国際展示会「CEATEC」に 市長が登壇しました

アジア最大級の規模を誇るIT技術とエレクトロニクスの国際展示会「CEATEC(シーテック)」の「特別企画 首長サミット ～最先端スマートシティで実現する地域社会の未来像～」(10月22日開催)で、尾道市長が登壇しました。

今回の発表では、子育て支援や教育、防災に関連した尾道市のスマートシティの取組を中心に説明し、まちづくりのPRを行いました。

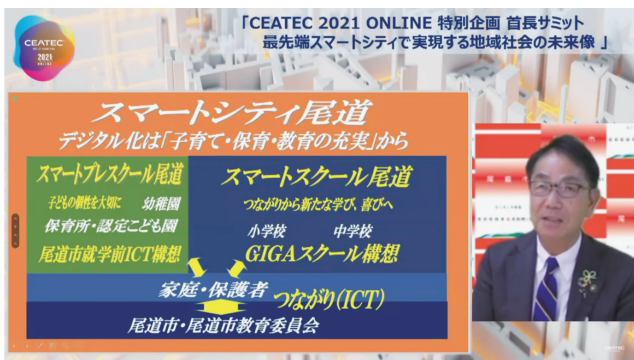

▲オンライン発表の様子



▲ドローンの飛行の様子

ドローン等を活用した 罹災証明書の 迅速な発行の仕組みづくり

尾道市では、富士フィルムシステムサービス株式会社が行う、罹災証明書発行業務の迅速化の実証実験をサポートしており、10月27日に、市内数カ所までドローンが飛行しました。

この実証実験は、大規模地震を想定した取組で、多くの家屋に被害が出る中、ドローンによる空からの被災情報の収集や、AIを活用した画像処理、被害判定を行うなど、迅速に被害の程度を調査し、罹災証明書を発行することで、市民生活の早期の復旧につなげることを目的としています。



▲タブレットによる建物の撮影

☎政策企画課(☎0848-38-9452)

✉kikaku@city.onomichi.hiroshima.jp

悪質な魚介類の電話勧誘販売に注意!

? 相談内容

県外の事業者から電話があり、「コロナで観光客が激減し、苦しい。海産物を買ってほしい。あなたには、以前購入してもらったことがある。5万円相当の品を1万4千円にする」と勧誘された。気の毒に思いました。後日、事業者の電話番号をネット検索すると「海産物の送り付け詐欺」といった情報が載っていた。不安になったので、解約したい。(60歳代 女性)

! アドバイス

相談者には、本件は電話勧誘販売なので、クーリング・オフが可能であることを説明しました。代引き配達の場合、配達前に宅配業者が電話をかけてくることがあり、その際に、受け取り拒否することを伝え、さらに配達元の事業者名、電話番号、住所をメモしておくよう助言しました。そして、当該事業者宛に、クーリング・オフの書面を通知するよう伝えました。

トラブルを防ぐためのポイント

- ◆事業者からの電話で契約をしたときは、クーリング・オフができます。事業者からの電話勧誘によって契約をした場合、特定商取引法に定める「電話勧誘販売」に該当します。商品の購入を承諾しても、契約や申込の書面が届いてから8日間はクーリング・オフができます。
- ◆商品が不要だと思ったら、その場できっぱりと断り、すぐに電話を切りましょう。電話で勧誘され、断ったのにも関わらず、一方的に商品を送り付けられたときは商品の受取や代金の支払いには応じないようにしましょう。
- ◆一方的に商品を送りつけられても、消費者が「承諾」の意思を示さなければ、商品の受取や代金支払いの義務はありません。もし、商品を受け取ってしまった場合、慌てて事業者に連絡したりせず、すぐに消費生活センターに相談しましょう。

■消費生活に関するトラブル等について、気軽にご相談ください 尾道市消費生活センター(商工課内 ☎0848-37-4848)

尾道市医師会当番医			
診療時間：9:00~17:00(時間厳守)			
月 日	内科系	小児科系	外 科
12月12日	村上記念病院 新浜1 ☎22-3131	宇根クリニック(小内) 高須 ☎47-4111	得本医院 向島 ☎45-0555
19日	木曾病院 神田 ☎23-5858	宮地クリニック(小内) 栗原 ☎22-8855	木曾病院 神田 ☎23-5858
26日	正岡クリニック 栗原 ☎24-2411	向島小児科外科クリニック(小外) 向島 ☎44-7881	正岡外科胃腸科医院 栗原西1 ☎23-5255
30日	丸谷循環器科内科医院 高須 ☎46-7755	西医院(内小) 手崎 ☎23-2437	坂上整形外科クリニック 向東 ☎45-3800
31日	山本医院 向島 ☎44-0308	田辺クリニック(内小) 古浜 ☎24-1155	笠井病院 久保1 ☎37-2308
1月1日	砂田内科 久保1 ☎37-5888	こどもクリニックさとう(小) 久保1 ☎20-7330	くさか整形外科 美ノ郷 ☎48-4870
2日	森本医院 天満 ☎22-5009	おぐら小児科(小内) 高須 ☎20-2370	三宅医院 向島 ☎44-1048
3日	高亀医院 久保2 ☎37-3102	尾道総合病院(小) 平原 ☎22-8111	尾道総合病院 平原 ☎22-8111
9日	藤田内科医院 長江1 ☎20-7133	土本ファミリークリニック(小内) 向島 ☎44-0246	上野整形外科 高須 ☎46-0080
10日	かつたにクリニック 栗原西1 ☎38-2511	ささき小児科医院(小内) 西御所 ☎22-4083	古島整形外科 高須 ☎20-2222
16日	諫見内科眼科医院 久保1 ☎37-5805	板阪内科小児科医院(内小) 西久保 ☎37-3803	板阪整形外科クリニック 高須 ☎56-0506

尾道市歯科医師会当番医	
診療時間：9:00~13:00(時間厳守)	
月 日	歯 科
12月12日	さくら歯科クリニック 向島 ☎45-0707
19日	しまなみ歯科医院 新浜1 ☎38-1118
26日	砂田歯科医院 山波 ☎37-8880
30日	はしもと歯科 高須 ☎47-0848
31日	福岡歯科医院 新浜1 ☎22-2001
1月1日	ふみのデンタルクリニック 東尾道 ☎36-6165
2日	古川歯科医院 美ノ郷 ☎48-2666
3日	ほていや歯科 新高山2 ☎56-0821
9日	そえだ歯科医院 高須 ☎46-5044
10日	田中第二歯科 栗原 ☎24-2888
16日	檀上歯科医院 浦崎 ☎73-3025

※市外局番はいずれも「0848」です。※診療時間にご注意ください。
 ※内科系・小児科系・外科では、昼食時間などによりお待たせする場合があります。
 ※変更になることがありますので、尾道市消防局(☎0848-55-9120)または当番医へ受診前に電話でご確認ください。
 ※因島地区については「因島医師会病院(因島中庄町☎0845-24-1210)」がすべての休日に対応します。
 ※瀬戸田地区については、お知らせカレンダーをご参照ください。
 ※毎日(土・日・祝日を含む)20:00~23:00は夜間救急診療所で診療しています。急なけがや病気の際はご利用ください。

Event Photo



10 31 親子でちょこっとハロウィン気分

御調町のいきいき公園では、親子が一緒に楽しめる「ちびっこ広場@みつぎ」イベントが行われました。尾道市立大学ラテン部による軽快な演奏がオープニングを飾り、けん玉やスーパーボールすくい等の遊びのコーナーでは、子ども達の笑い声と笑顔が溢れ、リースづくり等の体験コーナーでは、思いを込めた作品を真剣な眼差しで作る子ども達に沢山出会うことが出来ました。



11 1 ~ 3 怖い鬼神達がやってきた!!

秋空の下、ベツチャー祭が執り行われ、ベタ、ソバ、シヨーキーが疫病退散を願い市内を巡行しました。鬼神達が怖くて子ども達は泣きじゃくりますが、鬼神達が持つ棒で頭を叩かれたり体を突かれると一年間、無病息災であると言われることから、大人達は子ども達を温かく見守っていました。



11 6 笑顔を乗せたバスが出発!

コロナ禍の中でもまちに少しでも笑顔を届けようと、尾道青年会議所が笑顔の写真を集め、ラッピングバスやパネルを制作しました。6日にはJR尾道駅前緑地でお披露目が行われ、親子連れなどが応募した写真を探すが見られました。

「ニコニコ」にちなみ2525枚の写真を集める予定でしたが、それを上回る応募があったそうです。ラッピングバスは来年3月末まで、尾道市内の路線を走ります。



11 7 尾大「翠郷祭」2年ぶり開催

4年制大学となって今年で開学20周年を迎えた尾道市立大学で、学生のみ参加/LIVE配信形式での大学祭が開催されました。美術作品の展示や、野外特設ステージではダンス部をはじめ、各部による発表があり、クライマックスには、おのだいLIVE2021と題してゲストのダンス&ポーカーグループによるパフォーマンスで盛り上がりました。

実行委員長の竹原時生(2年生)さんは、「昨年はコロナで開催できなかったが、20周年の記念の年に実施できてよかった。時代にあつたいろんな形で尾大を発信できれば。」と話していました。