

こ の み ち

©nomichi City 令和2年(2020)

No.1061
2月号

特集

市役所新本庁舎オープン

もくじ

特集	
市役所新本庁舎オープン	3
第77回尾道みなと祭	6
くらしの窓	7
民生委員・児童委員改選/日曜の住所変更手続き 他	
健康・福祉	9
高齢者肺炎球菌定期予防接種/心とからだの健康講座 他	
子育て	12
ひとり親家庭のための弁護士巡回相談会 他	
スポーツ	14
びんご運動公園各種教室受講者募集 他	
芸術・文化	15
音楽のまちギャラリーコンサート/第4回尾道映画祭 他	
情報アラカルト	19
プレミアム付商品券の購入・使用を忘れずに 他	
写真のまち尾道四季展第9回フォトコンテスト	24
相談	26

人の動き [1月29日現在] ※()内は前月比。



世帯 64,857世帯 (-44)
 人口 男性 65,935人 (-62)
 女性 70,089人 (-93)
 計 136,024人 (-155)

市内の交通事故

[1月29日現在]

令和2年広島県
 交通安全年間スローガン
 あおるより
 ゆずるあなたが かつこいい

件数	7件	(-8)
負傷者	14人	(-3)
死者	0人	(0)

※()内は前年比。

今月の納期限

3/2(月)

国民健康保険料⑧

介護保険料⑧

後期高齢者医療保険料⑧

今月の表紙



1月5日(日)、新本庁舎のオープンに先立ち内覧会が行われ、訪れた人からは「ええ眺めじゃねえ」などの声が上がりました。屋上展望デッキで尾道水道を見下ろす女の子も嬉しそうな表情。どんな景色が見えたのかな？

代表電話

尾道市役所	0848-38-9111	百島支所	0848-73-2701
因島総合支所	0845-22-1311	浦崎支所	0848-73-2001
御調支所	0848-76-2111	消防局	0848-55-9120
向島支所	0848-44-0110	尾道市立市民病院	0848-47-1155
瀬戸田支所	0845-27-2211	公立みつぎ総合病院	0848-76-1111

トピックス—Topics—

人生100年時代を目指して 連携協定を締結



健康増進に関する連携協定 締結式

明治安田生命保険相互会社・尾道市

明治安田生命保険相互会社と「健康増進に関する連携協定」を締結しました。市民の皆さんの健康長寿の実現を目指して、同社の外交職員が、健康づくりや介護予防事業の普及・啓発、認知症患者等の見守り等に連携していきます。

外国クルーズ客船 尾道へ初寄港

今年7月2日、イギリスの会社が運航するラグジュアリークラスのクルーズ客船「カレドニアン・スカイ」が尾道港に寄港することが決まりました。



乗客は約100人で、今治で下船し、しまなみ海道をサイクリングを楽しみながら尾道入りします。これから、海外からのクルーズ客船が尾道水道を行き来する姿が日常的になるかもしれませんね。

子どもたち 囲碁の打ち初め



1月4日(土)「第11回本因坊秀策囲碁記念館子ども囲碁大会」が本因坊秀策囲碁記念館で開催され、62人の子どもたちが参加しました。

日本棋院の山本賢太郎五段も参加し、競技大会や山本五段による指導碁などが行われました。

新春恒例の出初式

1月12日(日)、尾道市消防出初式が行われました。消防局・消防団員や少年消防クラブなど約1,190人が参加し、一糸乱れぬ全体行進や各種訓練、迫力満点の8色のカラー放水など、勇壮な姿を披露しました。





みんなの 特集 市役所新本庁舎オープン

市民の皆さんの新しい集いの場所として、市役所新本庁舎が、1月6日(月)にオープンしました。新しい庁舎は、これまでの行政や議会としての役割だけでなく、市民の皆さんが集いゆったりできるよう、装いを新たにしています。

屋上展望デッキやバルコニーなどには、夜間・休日も自由に立ち入ることができ、開庁時間に関わらず眺望を楽しむことができるほか、絵画展示や講演会などができるレンタルスペースも備えており(貸し出しは4月以降の予定)、これからさまざまな催しも行われる予定です。

今回の特集は、窓口に用事がなくても、遊びに来たくなるような新しい庁舎の特徴を紹介します。

☎総務課 (☎0848-38-9334)

市役所新本庁舎は、市町村合併後の一体的なまちづくりを進める拠点として、自然災害や南海トラフ巨大地震等に備えた防災拠点として誕生しました。建設にあたっては公共的施設整備事業に対する国からの財政措置(合併特別債)を受けているので、市の財政負担を軽減することができました。

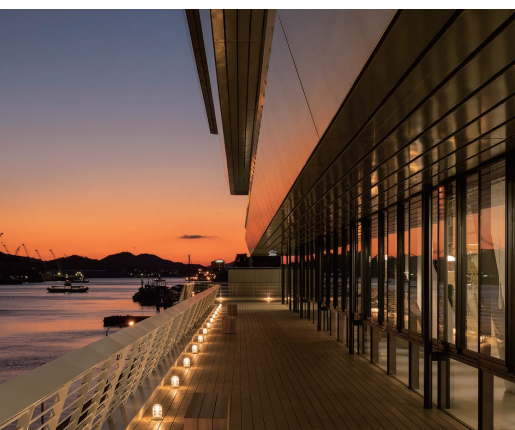

新しい 庁舎は こんな ところ

ポイント

1 造船の技術を 駆使



建物の外装には地元産業の造船技術「ぎょう鉄」という鉄板を曲げる技術が随所に使われています。目の前の海にせり出すような形の2階バルコニーをはじめ、建物の形も船をイメージしており、向島側から見ると客船のよう。まさに「尾道らしい」庁舎です。

ポイント

2 休日も 立ち寄り可能



建物内は執務スペース部分と開放スペース部分とに分けられており、開放スペース部分には土・日・祝日でも、誰でも自由に入出入りできます。屋上の展望デッキなどで目の前の景色を眺めながらのんびりとしたひとときを楽しめます。(8:30~21:00)



VOICE

1月5日(日)、内覧会に
訪れた人に聞きました



市外からも、どなたが来ても恥ずかしくない建物ですね。この屋上からの眺めとても素晴らしいです。私もすみっこの方に住ませてほしいくらい。笑

新しい庁舎は明るくて開放的。天井も高くなっていて、窓が大きく、明るく感じます。普段は健康保険の手続きなどで市役所へ来ますが、待ち時間も苦にならなそうです。



ポイント

3 子どもが遊べるエリアも



1階南側のキッズスペースには、子どもが遊べる遊具やおもちゃなどが完備。手続きのついでに、子どもも楽しく遊ばせることができます。

ポイント

4 バリアフリーにも配慮

庁舎内南側の階段は段差が低くなっており、歩くのが少し難しくなってきた高齢の方などでも昇り降りしやすくなっています。

また、授乳室やオストメイトにも対応した多目的トイレなども設置しており、さまざまな人が利用しやすくなっています。

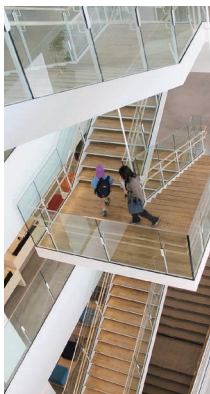

ポイント

5 おしゃれなカフェでくつろいで



1階北側のカフェ「onomichi Roman coffee 尾道浪漫珈琲」では、挽きたて豆のコーヒーのほか、サンドイッチ、デザートなども販売。テイクアウトして海を眺めながら楽しむのもおすすめです。営業時間は8:00~20:00。



新たな防災拠点としても

大地震への対策として、地震の揺れを大幅に低減できる免震構造を採用しています。

また、1階の床を大地震で想定される津波の高さよりも高く設定しているほか、大規模な停電が発生したときも72時間以上対応できる自家発電装置を、5階に備えています。

災害時には防災の拠点としての役割を果たし、市民の皆さんの安全・安心を守るよう設計されています。



◀非常用発電設備は最上階に設置しているので安心。



免震構造により、地震の揺れを大幅に低減できる。



第77回
尾道

あなたのまつり
わたしのまつり
みなと祭

ええじゃん SANSА・がり踊りコンテスト

■出場者募集

①4月25日(土) 14:00~19:30 (予定)

一般・グランプリ部門

4月26日(日) 10:00~15:30 (予定)

幼児・小学生・中学生部門

参加資格 原則20人以上のチーム

表彰 各部門、優勝・準優勝・特別賞ほか

①公式ホームページの応募フォームから ②尾道商工会議所・観光課・公式ホームページの所定の用紙で

③2月17日(月)

④尾道港祭協会踊り部会事務局(尾道商工会議所内)
☎0848-22-2165 ☎0848-25-2450

※因島・瀬戸田地域からの一般の参加者には交通費を一部助成します。詳しくは観光課(☎0848-38-9184)までお問い合わせください。

■運営スタッフ募集

①4月25日(土)・26日(日) ※1日だけの参加も可。

②海岸通り、尾道駅前港湾緑地ステージ

③ええじゃんSANSА・がり踊りコンテストの進行補助等

④①公式ホームページの応募フォームから

⑤②参加者全員の「住所、名前、年齢、連絡先」を電話かFAXで
※高校生以下は保護者の同意が必要。

⑥③3月19日(木)

⑦④尾道港祭協会踊り部会事務局(尾道商工会議所内)
☎0848-22-2165 ☎0848-25-2450

一般パレード 参加者募集

①4月26日(日) 11:00~17:00 ②場本通り商店街

③パレード形式であれば踊り・鼓笛隊などジャンルを問いません。

④尾道観光協会・観光課・公式ホームページの所定の用紙で
⑤③2月25日(火)

⑥尾道港祭協会協賛部会事務局

(一社)尾道観光協会内 ☎0848-36-5495

飲食屋台村出店者募集

①4月25日(土) 10:00~21:00

4月26日(日) 10:00~17:00

②尾道駅前港湾緑地

③市内に店舗のある業者(尾道飲食組合加盟店)

※詳細は公式ホームページ掲載の要項参照。

④募集数 16ブース(2.7m×3.6m、抽選)

⑤料45,000円(2日間)

⑥設備 テント、電灯、コンセント(20A)、ビニールシートほか

⑦④所定の用紙で(公式ホームページからダウンロード可)

⑧③2月28日(金)

⑨尾道港祭協会協賛部会事務局

(一社)尾道観光協会内 ☎0848-36-5495



尾道海上保安部巡視艇
無料体験航海 乗船者募集

①4月25日(土) ①10:00~ ②11:30~ ③13:30~
④15:00~

⑤対小学生以上 ⑥各回15人(抽選)

⑦場おのみち海の駅(中央棧橋)出発(予定航路:因島大橋方面)
⑧時間 50分程度

⑨往復はがきの往信欄に「①希望する時間の番号(第2希望まで)、②乗船者全員の名前と年齢(学年)、③代表者の住所・電話番号」、返信欄に「代表者の住所・名前」を記入のうえ郵送 ※はがき1枚で4人まで申込可。

⑩③3月16日(月) ※結果は3月下旬に発送。

⑪※小学生は子ども1人につき大人1人の乗船が条件。

⑫4月26日(日)には、尾道海技学院教習艇による体験乗船(申込不要)も実施します。

⑬④☎722-8501 久保一丁目15-1 尾道港祭協会事務局(観光課内☎0848-38-9184)

きれいなまつり事業
ごみ分別回収ボランティア募集

①4月25日(土)・26日(日) ※1日だけの参加も可。

②場ごみ分別ステーション(尾道駅前港湾緑地、長江口ゆりの広場など)、祭会場全体

③ごみの分別回収、来場者へのごみの分別指導、エコ啓発活動

④①公式ホームページの応募フォームから

⑤②参加者全員の「住所、名前、年齢、連絡先」を電話かFAXで ※高校生以下は保護者の同意が必要。

⑥③3月19日(木)

⑦尾道港祭協会事務局

(観光課内☎0848-38-9184 ☎0848-37-2377)

■料金や申込方法の記載のないものは無料または申込不要です。
①日時・期間 ②会場 ③対象 ④内容 ⑤定員 ⑥料金 ⑦アクセス ⑧持ち物 ⑨備考
⑩申込方法・申込先 ⑪お問い合わせ先 ⑫電話 ⑬FAX ⑭ホームページ

市県民税／国民健康保険料 ／介護保険料の申告相談

申告相談期間 2月12日(水)～3月16日(月)
※土・日・祝日を除く。
※会場など詳しくは、広報おのみち
1月号8～9頁をご覧ください。
☎市民税課 (☎0848-38-9154)
因島瀬戸田市民税係
(☎0845-26-6227)

民生委員・児童委員は あなたの身近な相談相手です

令和元年12月1日付で民生委員・
児童委員(任期3年)が改選されました。新しい委員の名簿などは、市ホームページをご覧ください。お問い合わせください。
民生委員・児童委員は厚生労働大

臣から委嘱され、地域住民のあらゆる相談に応じ、必要な支援が受けられるよう関係機関等につなげる役割をしています。委員には守秘義務があり、安心して相談することができます。
☎社会福祉課 (☎0848-38-9122)

「医療費のお知らせ(後期)」 お問い合わせはコールセンターへ

2月上旬と3月下旬、広島県後期高齢者医療制度の被保険者宛てに個人ごとの通知を発送しています。
お問い合わせに定めるため、専用のコールセンターを設置しました。

電話番号 050-3646-9237
受付時間 平日 8:30～17:15

☎広島県後期高齢者医療広域連合業務課 (☎050-3646-9237)

無戸籍でお悩みの人は ご相談ください

日本では、子の出生時に出生届を提出し戸籍を作ることを義務付けられていますが、さまざまな理由で出生届が出されず戸籍がない人がいます。

戸籍がなく悩んでいる人は、「無戸籍相談窓口」までご相談ください。戸籍に記載されるための手続きをご案内します。秘密は守ります。
相談窓口 広島法務局尾道支局
(☎0848-23-2883/平日8:30～17:15)

尾道市の森が元気になっています!



ひろしまの森づくりキャラクター
モーリー

ひろしまの森づくり県民税



個人
年額 500円

法人
年額 5%
均等割額
相当額



県民や企業のみなさまに広くご負担をお願いしています「ひろしまの森づくり県民税」は、人工林対策や里山づくりなどに役立てられています。

手入れが必要な森を 整備しています

人工林対策

除伐、間伐、被害木の処理、土のうの設置 など

里山林対策

除間伐、鳥獣被害防止、森林活動の支援 など



高見山の森林保全活動

これからも、やすらぎと潤いのある生活を維持し、美しい景観を次世代に引き継いでいくため、みなさまとともに「尾道市の森づくり事業」を進めてまいります。

【問い合わせ先】 農林水産課 Tel:0848-38-9212

ひろしまの森づくりネット

検索



日曜にも受け取れます マイナンバーカード



- 対 マイナンバーカード (個人番号カード) の交付案内が届いた人
- 2月23日(祝) 8:30~12:00
- 本庁市民課のみ ※市民課以外の各支所が交付場所になっている人は、2月19日(水)までにご連絡ください。
- 持 ・マイナンバーカード交付通知書兼照会書 (交付案内に同封)
 - ・本人確認書類 (交付案内参照)
 - ・通知カード (回収します)
 - ・住民基本台帳カード (回収します・お持ちの人のみ)
- 市民課 (☎0848-38-9102)

金曜は午後7時まで市民課関係 窓口を時間延長します

- 本庁市民課、因島総合支所市民生活課
- 各種証明書 (戸籍・住民票・印鑑証明・所得証明) の発行、パスポートの受け取りなど
- 住所変更、パスポートの申請はできません。
- 市民課 (☎0848-38-9102)
 - 因島総合支所市民生活課 (☎0845-26-6208)
- 所得に関する証明については、事前に担当課へご確認ください。
- 収納課 (☎0848-38-9172)
 - 因島瀬戸田市民税係 (☎0845-26-6227)

■ 料金や申込方法の記載のないものは無料または申込不要です。 日日時・期間 場所 対象 内容 定員 料金 持ち物 電子メール 縮小 印刷

清掃

~毎月1日は
「門前清掃の日」です~

- 【旧尾道・御調・向島地区】 ■ 尾道市クリーンセンター (☎0848-48-2900) 衛生施設センター【持込】・清掃事務所【収集】
- 【因島地区(原・洲江含む)】 ■ 南部清掃事務所 (☎0845-24-0432)
- 【瀬戸田地区】 ■ 南部清掃事務所瀬戸田分所 (☎0845-27-0454)

2月の「休日」のごみ持込受付(対象は家庭ごみ)

22日(土)	御調清掃センター	8:30~11:00
23日(祝)	尾道市クリーンセンター	8:30~12:00
	南部清掃事務所	
	瀬戸田名荷埋立処分地	

※対象は家庭ごみです。必ず分別をして持ち込んでください。(資源物・粗大ごみを含む)
 ※向島クリーンセンター・因島リサイクルセンターは休日の持込受付はありません。

「祝日」ごみ収集のお知らせ

- 2月11日「建国記念の日」
火・金曜が「もやせるごみの収集地域」のみ収集します。
※もやせるごみ以外の収集はお休みです。
※ごみ持込受付はありません。
- 2月24日「振替休日」
月・木曜が「もやせるごみの収集地域」のみ収集します。
※もやせるごみ以外の収集はお休みです。
※ごみ持込受付はありません。

おしえて!★
エコレンジャー

不法投棄をしてはいけな
いって知ってるかい?

空き缶やペットボトル、
タバコの破殻をポイ捨て
することも不法投棄なのよ!

パトロール中!

不法投棄は犯罪です!

環境資源リサイクルセンター

(☎0848-48-2212)
10:00~16:30/月・祝日休館

リサイクルセンター オープン28周年記念イベント

- 日ごろリサイクルセンターで活動している団体の展示を行います。
- 2/15(土)~19(水) 10:00~15:00 ※2/17(月)は休館日。
- サークル体験教室
 - ①ぬいものサークル「はぎれでコースターをつくろう」
■ 2月15日(土) 10:00~14:00 定200円
 - ②トールペイントサークル「初心者でもできるトールペイント」
■ 2月19日(水) 10:30~、13:30~ 定300円
- 2/16(日) **全館半額セール**
※スペース、手作品など一部対象外の商品もあります。
- 2/16(日) **イスの布カバー張り替え教室**
■ 100円 定2人 持布、スポンジ

3月の出張販売

- 3/7(土) 10:00~14:00 市民センターむかいしま
- 3/11(水) 10:30~14:00 瀬戸田市民会館前駐車場
- 3/13(金) 10:00~14:00 道の駅クロロードみつぎ

春のリサイクル市

- 3/15(日) 9:00~12:00
- 不要品の販売、フリーマーケット、刃物とぎ、昼食コーナーなど
- まだ使える不要品を募集します
家庭に眠っている不要品(衣類、日用贈答品、置物など)や紙袋がありましたらご寄贈ください。

HP <https://www.facebook.com/onomichi.recycle>

日曜日に住所変更などの 手続きができます

日時 **3月29日** **4月5日**
8:30~17:15

場所 本庁市民課・因島総合支所市民生活課

住所変更の届
転入・転出・転居など

証明書の発行
住民票・印鑑証明書・戸籍証明書・身分証明書など

印鑑登録

所得に関する証明書の発行
納税や資産に関するものは除く

発行できない場合もありますので、事前に担当課へご確認ください。
☎収納課 (☎0848-38-9172)
因島瀬戸田市民税係 (☎0845-26-6227)

※他機関との連絡が必要な手続や、戸籍届出後の戸籍証明書発行等、取り扱いできないものがあります。
※住所変更にとまう年金・国民健康保険等の手続は、後日担当課でお願いします。

戸籍届
婚姻・出生など ※後日審査となる場合があります。

パスポートの受け取り
申請は不可

マイナンバーカードの受け取り
通知カード記載事項の変更など

カードは各支所で保管しています。
本庁・因島総合支所への移送が必要となりますので、受け取り希望日直前の水曜17:00までに市民課へご連絡ください。

受け取り希望日	連絡期限
3月29日(日)	▶ 3月25日(水) 17:00まで
4月5日(日)	▶ 4月1日(水) 17:00まで

☎市民課 (☎0848-38-9102)
因島総合支所市民生活課 (☎0845-26-6208)

県道栗原長江線 夜間交通規制のお知らせ

長江小学校付近と長江口北側付近の2カ所で舗装工事を行うため、夜間に車両通行止めの規制を行います。ご理解とご協力をお願いします。

工事期間 2月25日(火)~3月2日(月)
規制時間 **22:00~6:00 (夜間作業)**
規制内容 車両通行止め
☎水道工務課 (☎0848-37-8702)

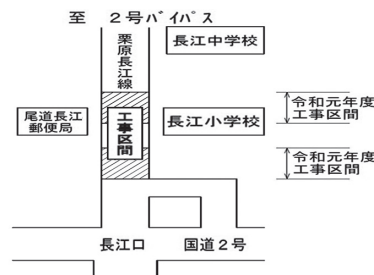

健康・福祉

「尾道市から健康診査に関する重要なお知らせ」受診項目の修正

9月下旬に送付した内容の受診項目に誤りがありました。お詫びして訂正します。

3頁 医療機関健診の項目

【誤】	受診できる医療機関	電話	乳がん検診
	尾道クリニック	0848-25-3077	○
	JA尾道総合病院	0848-22-8111	○

↓

【正】	受診できる医療機関	電話	乳がん検診
	尾道クリニック	0848-25-3077	○
	JA尾道総合病院	0848-22-8111	○

※乳がん検診は、尾道クリニックでは受診できません。



☎健康推進課 (☎0848-24-1962)

くらしの窓

健康・福祉

子育て

スポーツ

芸術・文化

情報アラカルト

相談

健康づくり講演会

日 3月17日(火) 13:30~15:00

場 総合福祉センター

■「フレイル予防で健康長寿!

タニタの健康づくりセミナー

内 タニタで実践している「食事」や「体操」の紹介。体組成(筋肉量等)測定 ※希望者のみ。



戸澤恵里さん

講師 戸澤恵里さん (株)タニタ パーソナルトレーナー)

健康推進課 (☎0848-24-1962)

いのちを守るこころの健康ポスター 優秀作品が決まりました

市内の中学生・高校生を対象にポスターを募集し、優秀作品が決定しました。作品は、2・3月に市内図書館等で展示しています。



作品の説明

「いじめ」が問題となっている今、それによって自ら命を絶ってしまう人もいます。そういう人たちは、その悩みを一人で抱えているのだと思います。そんな人たちに一人で悩まず、誰かに相談してほしいという気持ちを込めて描きました。

中学生の部 最優秀賞
重井中学校 3年 上林恭子さん

※展示場所・期間は市ホームページをご覧ください。

健康推進課 (☎0848-24-1962)



献血 尾道市献血推進協議会
(☎0848-24-1177)

日時	場所
2/21(金) 10:00~13:00	ハローズ 因島モール店
14:00~16:00	
3/6(金) 9:30~12:00	ええじゃん尾道尾道店
13:00~16:00	

※骨髄バンクドナー登録会開催。

パーキンソン病教室

日 3月12日(木) 13:30~15:00

場 尾道市立市民病院

対 パーキンソン病患者とその家族等

■パーキンソン病~薬のはなし~

講師 星野祥儀(尾道市立市民病院薬剤師)

■パーキンソン病とどう付き合う!

講師 山脇泰秀(同内科医師)

広島県東部保健所保健課 (☎0848-25-4641)



山脇泰秀

こんにちは市民病院です⑨

誤嚥性肺炎ゼロへ 言語聴覚士について

言語聴覚士は、「話す」「聞く」「食べる」など、人間が生きていくうえで必須とされる機能の回復を支援する専門職です。言語障害や高次脳機能障害、嚥下(えんげ)障害など、リハビリの対象は多岐にわたります。

市民病院では、現在4人の言語聴覚士が在籍しており、嚥下障害のリハビリのスペシャリストとして活動しています。脳卒中や誤嚥性肺炎で入院された患者さんに、どのような食事形態が適切なのか判断し、口から食べられなくなった患者さんが再び食べられるようリハビリを行っています。リハビリ以外にも医師、看護師、管理栄養士

等と多職種で構成する栄養サポートチームの一員として、患者さんに最高の栄養療法を提供できるように活動しています。

また、市民病院では毎週月曜の午後に嚥下造影検査を行っています。嚥下造影検査とは、レントゲンをあてながら、バリウムの入った模擬食品を口から食べ、機能に異常がないか調べる検査です。検査の結果をもとに、適切な食事形態などの指導を行っています。

これからも誤嚥性肺炎ゼロを目標に、患者さんが家族と一緒に口から食べる喜びを保ち続けられるように努めていきます。



尾道市立市民病院地域連携室
(☎0848-47-1155(代))

**おのみち
子育て支援センター**

人権文化センター2階
月～金曜9:00～16:00
(祝日、年末年始を除く)
☎0848-37-2409

タッチケア
赤ちゃんに触れながら絆を深めよう
3月3日(火)10:00～11:30
対 概ね2～6カ月の子と保護者
定 15組
講師 沖村暁美さん
申 2/25(火)13:30～

**いんのしま
子育て支援センター**

芸予文化情報センター3階
月～金曜9:00～16:00
(祝日、年末年始を除く)
☎0845-22-1545

歌って遊んで大きくなあれ
3月3日(火)10:30～11:00
対 未就園児と保護者
※誕生児は手形と写真をプレゼント。

栄養相談
栄養士さんにきいてみよう
3月4日(水)10:00～11:30
対 未就学児の保護者(毎月実施)
内 食事(離乳食・授乳含む)の相談や情報交換

思い出制作
手型プレートをつくろう
3月11日(水)10:00～11:30
対 概ね2歳～未就園児と保護者
定 15組
申 3/4(水)13:30～

ベビーヨーガと子育て相談
3月6日(金)10:00～11:30
対 妊婦、歩く前の子と保護者
定 15組
講師 吉廣朱美さん(助産師)
申 2/21(金)～

みかんちゃんのリトミック
3月18日(水)10:30～11:00
対 未就学児と保護者
講師 村上清美さん(リトミック
研究センター認定講師)

ミュージックケア
とんかちうんぱっぱ
3月18日(水)10:00～11:30
対 歩き始め～未就園児と保護者
講師 児童家庭支援センター
まごころ職員
定 15組 申 3/11(水)13:30～

向島deあそぼう
友達と交流しながら親子であそぼう
3月19日(木)10:00～11:30
場 市民センターむかいしま
対 未就学児と保護者

にこにこタッチケア
3月19日(木)10:30～11:00
対 ハイハイまでの子と保護者
定 10組
内 手・足型作り、ハイハイレース
申 3/5(木)～

フクローさんの腹話術
3月26日(木)10:00～11:00
対 未就学児と保護者
定 20組
講師 佐藤国広さん
申 3/12(木)～

**生口島
子育て支援センター**
「はっぴい」

旧東生口幼稚園
月・火・水・金・第3土曜9:00～16:00
(第3土曜前日の金曜、祝日、年末年始を除く)
☎0845-28-1345

リフレッシュ体操
わっはっは
3月2日(月)10:00～11:30
対 未就学児と保護者
定 10組程度
講師 上田里恵さん
申 2/15(土)～

**東尾道
子育て支援センター**

ベイタウン尾道組合会館内
月～金曜9:00～16:00
(祝日、年末年始を除く)
☎0848-47-5585

心を育むおもちゃの紹介
3月2日(月)10:00～11:00
対 0歳～未就園児の子と保護者
内 発達に合わせたおもちゃの選び方・遊び方 定 10組
講師 福岡恵子さん
申 2/21(金)13:30～

リトミック
リズムに合わせてあそぼう
3月16日(月)10:00～11:30
対 未就学児と保護者 定 10組程度
講師 宮本孝子さん(認定音楽療法士)
申 2/15(土)～

井戸端会議「わいわい」
3月18日(水)10:00～11:30
対 未就学児の保護者
定 5人程度
コーディネーター 韓 彩路さん
(臨床心理士)
申 2/15(土)～

人生がトキメク★心の整理
3月9日(月)10:00～11:00
対 未就学児と保護者
定 6組
講師 山中見友さん
申 3/2(月)13:30～

プレママ&ベビー交流会
3月16日(月)10:00～12:00
対 市内在住の妊婦 定 10人
講師 吉廣朱美さん(助産師)
持 バスタオル、タオル、母子健康手帳、動きやすい服装
申 2/25(火)～3/13(金)

**向島
子育て支援センター**
「はぐ」

旧向東支所内
火・水・金・第3土曜9:00～16:00
(第3土曜前日の金曜、祝日、年末年始を除く)
☎0848-45-1305

親子ふれあい体操
3月10日(火)10:00～11:00
対 未就学児と保護者
定 10組
講師 嶋田萌菜さん
申 2/25(火)～

**みつぎ
子育て支援センター**
「みっけ」

御調文化会館1階
月・火・水・金曜9:00～16:00
(祝日、年末年始を除く)
☎0848-76-0888

春のみんなのコンサート
3月13日(金)10:30～11:30
対 未就学児と保護者
定 15組程度
出演 HEARS、リコーダーグループ他
申 2/25(火)～

わいわい子育てトーク
子どもを預かる預けるって?
ファミサポ登録会
3月17日(火)10:00～12:00
対 未就学児の保護者、妊婦
定 20人程度
申 2/28(金)～

**ちくちく手縫いで
お弁当袋を作ろう!**
3月24日(火)10:00～12:00
対 未就学児の保護者、妊婦
定 10人
講師 阿部恵美さん
申 3/6(金)～

親子deアート 大きくなったね
3月17日(火)10:00～11:30
対 未就学児と保護者
内 子どもの体の形で作品作り
講師 段上有紀さん(子どもアート療法士)
定 10組程度 申 2/25(火)～

ベビーマッサージ「ハハコ」
3月27日(金)10:00～11:30
対 2カ月～ハイハイ期の子と保護者
定 8組程度
講師 前有里恵さん(保育士)
申 3/2(月)～

**ひとり親家庭のための
弁護士巡回相談会と個別相談会**

離婚に関する手続きや養育費、親権、財産分与、年金分割など、ひとり親家庭のさまざまな相談に応じます。

日 2月25日(火) 13:00～15:15 場 市民センターむかいしま

対 ひとり親家庭の母、父、寡婦、離婚を考えている人

内 ①弁護士による法律相談 ②養育費専門相談員による相談

定 各3人(1人45分間) ※要予約。

申 電話かFAX、HPで

申 問 広島県ひとり親家庭等就業・自立支援センター (☎ FAX 082-227-2377)



▲広島県ひとり親家庭等福祉連合会HP

スポーツ

びんご運動公園 各種教室受講者募集

□令和2年度第1期フィットネス教室

■4月初旬～6月下旬

■幼児～大人(各教室による)

■ヨガ、サーキット系、キッズ系などのフィットネス教室を幅広く開催します。

※料金は各教室により異なります。詳しくはお問い合わせください。

□健康づくり運動教室

◆バランスコンディショニング

■金曜 9:45～10:30

■バランスボールを使用して体を支える筋肉を強化し整えます(転倒予防)。

■18歳以上 料1回710円

【共通事項】

■室内シューズ、運動ができる服装

■健康スポーツセンター受付で

■問 県立びんご運動公園 (☎0848-48-5446)

◆ヨガ

■水曜 19:00～20:00

■金曜 19:30～20:30

■ゆったりとした動きで姿勢を整え、心身をリラックスさせます。

■18歳以上 料1回920円

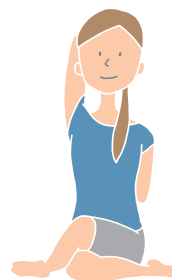

行事案内

※行事案内は予定のため、変更・中止されることがあります。

2月16日(日)	第20回ちゅピCOMおのみち杯ママさんバレーボール大会 第23回尾三地区一般クラブチーム選手権大会(バスケットボール) 中国シニアサッカー大会(2日目) 2020第49回春季大会中国支部予選(2/22・29) 広島県高等学校ジュニア強化練習会(ソフトテニス)(2日目) 尾三地区バレーボールリーグ戦 男子の部 第40回向島駅伝大会	び び び び び 長 向	3月1日(日)	松永地区対抗9人制バレーボール大会 社交ダンス交流会 松永地区対抗グラウンドゴルフ大会 第53回中国五県軟式野球大会(1部・2部)尾道地区予選会(3/15) 第36回福山市議会議長杯シングルス大会(テニス)(1日目) 第53回中国五県軟式野球大会(1部・2部)尾道地区予選会(3/8・15) 第36回福山市議会議長杯シングルス大会(テニス) サッカーオレンジカップ	び び び び 長 向
18日(火)	尾道会長杯グラウンドゴルフ交流大会	び	3日(火)	尾道グラウンド・ゴルフ節分大会	び
22日(土)	新日本スポーツ連盟広島卓球協会男女別ダブルス 平成31年度尾三地区高等学校剣道選手権大会 しまなみ杯U-11CUP(サッカー) ダンロップ中国ジュニア強化合宿(~2/23)	び び び び	4日(水)	尾道年金受給者同好会第15回大会(グラウンド・ゴルフ)	び
23日(祝)	第29回ライオンズカップ尾道地区小学生バレーボール大会 第36回尾道市子ども会駅伝大会 第24回会長杯ビーチボールバレー大会	び び 長	7日(土)	県学年別大会バドミントン 第33回中学区対抗ソフトテニス交歓大会	び び
24日(月)	尾道高校ラクビー部全国大会社行試合	び	8日(日)	第14回さくらカップ尾道ライフソフトバレーボール交流会 ドラゴンゲート・プロレス尾道大会 全広島サッカー選手権大会(3/15) 第36回福山市議会議長杯シングルス大会(テニス)(2日目) アラ還ピック2019尾道市民ウォークラリー大会 うずしお旗争奪少年野球大会(第1日目)	び び び び 向 向
25日(火)	尾道グラウンドゴルフ土筆大会	び	11日(水)	尾道グラウンド・ゴルフ立春大会	び
27日(木)	佛教大学シャトルーズ強化合宿(バドミントン)	び	12日(木)	尾道市体育協会第3回グラウンド・ゴルフ交歓大会	向
29日(土)	広島TOPアスリート講座中国電力女子卓球部による卓球講座 第50回びんご地域官公庁卓球大会 ミニバスケットボール新人大大会(5年生以下)(~3/1)	び び 長	14日(土)	高円宮杯U-15プロGRESSリーグ2019(サッカー) 西日本法曹シングルス大会(テニス) 広島県HiFAユースサッカーリーグ	び び 向
			15日(日)	第21回サバイバルビーチボールバレー大会 広島県合気道連盟合気道演武大会 春のびんごジュニアテニスまつり 高円宮賜杯全日本学童軟式野球大会予選	び び び 向

び：県立びんご運動公園 (☎0848-48-5446)
 http://bingo-sportspark.com/
 長：長者原スポーツセンター (☎0848-48-5677)
 向：向島運動公園 (☎0848-44-6700)
 因：因島運動公園 (☎0845-24-3216)
 御体：御調体育センター (☎0848-76-2111)
 御ソ：御調ソフトボール球場 (☎0848-76-2111)

■料金や申込方法の記載のないものは無料または申込不要です。日・時・期間・場所・対象・内容・定員・料金・持ち物・電子メール・ホームページ

芸術・文化

図書館の催し



■中央図書館 (☎0848-37-4946)

■特別整理のため休館します。

期間 2月23日(祝)～3月2日(月)

●上映会「火曜名画座」

日 3月10日(火) 18:00～

定 約80人

●おはなし・えいが会

日 2月22日(土)、3月14日(土)

10:30～11:30

対 幼児～小学3年生 定 各30人

●本と音楽～物語とピアノの世界～

日 3月8日(日) 14:00～15:00

出演 安保美希さん(ピアノ)、

中司弘子さん(朗読)

●ぬいぐるみおとまり会(第6回)

日 3月22日(日)～29日(日)

対 3～6歳 ※初めての人優先。

定 4人 申 2月16日(日)から窓口で

■みつぎ子ども図書館 (☎0848-76-3111)

●御調の風景写真展Ⅱ

日 開催中～2月16日(日)

内 御調町内在住のアマチュアカメラ

マン・横光隆吉さんの写真展

●いのちを守る「こころの健康ポスター」優秀作品展

日 2月18日(火)～3月6日(金)

■因島図書館 (☎0845-22-8660)

●島の映画館 因島座

日 2月15日(土)・22日(土) 10:30～

●アニメ上映会

日 2月16日(日)・23日(祝) 10:30～

●村上哲朗写真展「一期一会そのとき」

日 開催中～2月29日(土)

●第13回平山郁夫美術館賞

絵画コンクール受賞作品展

日 3月6日(金)～20日(祝)

●スマホ体験教室「初めて体験編」

日 3月10日(火) 10:30～12:00

定 15人 ※要申込。

●朗読フェスタ

日 3月14日(土) 13:30～15:30

内「生きる」がテーマの文学作品の朗読とオカリナ演奏

定 150人

出演 なぎさ会ほか

■瀬戸田図書館 (☎0845-27-1877)

●雛の手しごと展

日 2月22日(土)～3月15日(日)

内 瀬戸田公民館の自主サークル・吊

り飾り教室による布細工の展示

■向島子ども図書館 (☎0848-44-0114)

●しの笛コンサート

日 2月16日(日) 14:00～14:30

対 幼児以上

曲目 「アンパンマンのマーチ」「早春賦」

「うれしいひなまつり」ほか

定 35人

出演 尾道のしの笛会「野菊」

●特別展 大人のための朗読会10周年

日 開催中～2月28日(金)

内 しまなみ朗読会「わすれな草」によ

る大人のための朗読会10年の軌跡

をたどる特別展

高垣眸特別展示



尾道出身の劇作家で、優れた少年少女時代小説を雑誌「少年倶楽部」に発表した高垣眸の書籍や遺品等ゆかりの品を展示します。代表作に「快傑黒頭巾」「龍神丸」「まぼろし城」などがあります。

日 2月14日(金)～3月30日(月)

10:00～16:00(入館は15:30まで)

場 文学記念室

料 一般310円、中学生以下無料

申 文化振興課

(☎0848-20-7425)

文学記念室(☎0848-22-4102)

音楽のまちづくり ギャラリーコンサート 春間近! 歌、唄ライブ!



日 2月21日(金) 19:00～ 場 しまなみ交流館

曲目 音戸の舟歌、蘇州夜曲、パプリカ ほか

場 しまなみ交流館 (☎0848-25-4073)



倉田美和 (ボーカル)



倉田香織 (エレクトーン)

※敬称略。

第34回日本フルートフェスティバル in おのみち

日 2月24日(月) 14:00～
場 しまなみ交流館
料 2,000円(前売1,500円)
間 びんごフルートアンサンブル
(☎0848-25-4022)

第12回尾道文学談話会 昔話「犬の足」の伝承世界

日 3月2日(月) 18:30～20:00
場 尾道市立大学サテライトスタジオ
講師 藤井佐美(尾道市立大学日本文学科教授)
間 尾道市立大学地域総合センター
(☎0848-22-8311代)

尾道ダンス講座発表会 ダンスパフォーマンスライブ @しまなみリトルダンサーズ

日 3月15日(日) 14:00～
場 しまなみ交流館
内 ダンス講座の半年間の成果発表
※ゲストのパフォーマンスあり。
間 しまなみ交流館
(☎0848-25-4073)

第30回けんみん文化祭 尾三地区フェスティバル



尾三地区(尾道、三原、竹原、世羅、大崎上島)文化協会に所属する団体が、けんみん文化祭ひろしま'20への出場を目指し、練習の成果を披露する華やかな舞台です。



●世羅会場

日 2月23日(祝) 13:00～ 場 せらにしタウンセンター
内 和太鼓/邦楽/日本舞踊/新舞踊/大正琴

●大崎上島会場

日 3月1日(日) 13:00～ 場 大崎上島文化センター
内 民謡民舞/芸能/銭太鼓/吟詠剣詩舞/洋舞

●尾道会場

日 3月8日(日) 12:30～ 場 しまなみ交流館 内 合唱/洋楽

間 けんみん文化祭尾三地区実行委員会事務局
(三原市教育委員会文化課内 ☎0848-64-9234)

尾道市立美術館 (西土堂町)

■第9回写真のまち尾道四季展
日 2月22日(土)～3月8日(日)

9:00～17:00(入館は16:30まで)
月曜休館(祝日は開館)
☎0848-23-2281

尾道市立大学美術館 (久保三丁目)

■uni3—第3回尾道市立大学油画コース
卒業生による作品展—

油画コース卒業生・修了生有志によるグループ展。2014年の企画立ち上げから、今回で3回目となります。制作中に行う作家同士のディスカッションに重きを置いて、展覧会をつくります。

日 3月2日(月)～4月5日(日)
10:00～18:00
水・木曜休館(祝日は開館)
☎0848-20-7831

尾道商業会議所記念館 (土堂一丁目)

■第37回企画展示 尾道港開港850年
～みなと尾道ビジュアル・アーカイブ～

古写真・絵葉書・航空写真など多数の資料から、近現代の尾道港の姿や、港と暮らす人々の様子を辿ります。

日 開催中～2月26日(水)
10:00～18:00
木曜休館(祝日は開館)
☎0848-20-0400

圓鰐勝三彫刻美術館 (御調町高尾)

■常設展Ⅲ「圓鰐勝三のコレクション展」
日 開催中～3月31日(火)
料 大人420円、高校生310円、中学生以下と70歳以上(要年齢確認)は無料

9:00～17:00(入館は16:30まで)
月曜休館(祝日は翌日)
☎0848-76-2888

なかた美術館 (潮見町)

■コレクションプラス「植物と絵画」
日 2月22日(土)～6月7日(日)
料 一般800円、中学・高校・大学生300円(市内学生無料)

9:00～17:30(入館は17:00まで)
月曜休館(祝日は翌日)、2/17～2/21
☎0848-20-1218

本因坊秀策囲碁記念館 (因島外浦町)

■呉 清源先生ゆかりの碁盤展示中
料 大人310円、中学生以下無料

10:00～17:00(入館は16:30まで)
火曜休館(祝日は開館)
☎0845-24-3715

平山郁夫美術館 (瀬戸田町沢)

■世界遺産 敦煌とシルクロード
日 開催中～4月15日(水)
料 一般920円、高校・大学生410円、小・中学生210円(市内小・中学生無料)

9:00～17:00(入館は16:30まで)
無休
☎0845-27-3800

耕三寺博物館 (瀬戸田町瀬戸田)

■冬季企画展 宝船版画

日 開催中～3月8日(日)
料 大人1,400円、大学生1,000円、高校生800円、65歳以上1,200円、中学生以下無料(耕三寺見学込)

9:00～17:00(入館は16:30まで)
無休
☎0845-27-0800

おのみち歴史博物館 (久保一丁目)

■保田コレクション 郷土玩具展

日 開催中～3月8日(日)
料 一般210円、共通520円(映画資料館も観覧可)、中学生以下無料

10:00～18:00(入館は17:30まで)
火曜休館(祝日は翌日)
☎0848-37-6555



尾道と中国を繋ぐもの

取材協力: 平山郁夫美術館
(☎ 0845-27-3800)

瀬戸田町の平山郁夫美術館で4月15日まで「世界遺産 敦煌とシルクロード」展を開催中です。瀬戸田町生まれの平山郁夫画伯(1930~2009)と深いつながりのある中国・敦煌の世界文化遺産に触れることのできる貴重な機会です。

展示で注目されるのは、スーパークローン文化財で、シルクロードを代表する仏教遺跡「敦煌莫高窟」の中でも最もよく知られる第57窟を、原寸大で忠実に再現されています。

平山画伯がかつて学長を務めた東京藝術大学が、最新のデジタル3D技術と伝統的な日本画の技術を融合し、7世紀の石窟を現代に蘇らせました。



敦煌莫高窟は中国北西部に位置し、1987年には世界文化遺産に登録されました。



現地では非公開の壁画を間近で見れるとあって、大勢の人が訪れています。

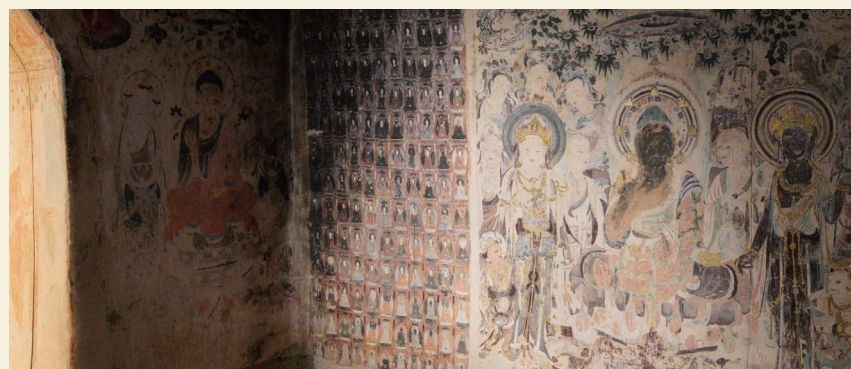

第57窟で描かれている「普賢菩薩像」は、東洋のビーナスと称され特に有名。

広島大学も今回映像制作などで協力。当美術館とは連携協力協定を結んでいて、留学生のインターンシップ斡旋など、地域の活性化、国際文化交流の促進、人材の育成を行っています。

画業を通して文化を守り、交流を育んだ平山画伯。平山郁夫美術

館では、中国からの留学生のインターンシップを受け入れるなど、画伯の意志を受け継いだ取り組みを進めています。海外からお客さんも多く、文化交流を通じた国際理解を図る場としての役割も担っています。ぜひこの機会に、私たちとは異なる歴史に触れてみてください。

留学生の声

鄭西吟(ていせいぎん)さん



私は中国四川省大竹県出身で、2016年から広島大学に留学しています。もともと美術や文化交流に興味があり、昨年11月末まで、平山郁夫美術館でインターンシップしていました。平山先生が敦煌・莫高窟に大きな貢献をされたことをすでに中国で知っていたので、勤務できてとてもうれしかったです。

インターンシップの2カ月の間に、地元の人々と交流ができて、尾道弁を教してもらったり、瀬戸田の美味しいものを食べさせていただいたりして、毎日楽しかったです。

地元の人々以外の日本全国、さらに海外からの観光客も敦煌展を見に来られています。この展覧会のおかげで、私は母国の文化を日本の方々に伝えることができ、また平山先生の日中友好・敦煌保護への貢献、自分が理解した日本の文化を母国の来館者に伝えることも出来ました。平山先生は絵画を描くことによって文化交流に尽力されていました。私も自分の語学力などを活用して、先生のように日中の文化交流に力を尽くしたいと思います。



美術館では、中国の民族衣装を実際に着ることができます。

■料金や申込方法の記載のないものは無料または申込不要です。日時・期間 会場所 対象 内容 定員 料金 申込方法 申込先 問い合わせ先 電話 定員 料金 ファクス 保持物 電子メール 締切

INFO お知らせ

購入引換券をお持ちの人は プレミアム付商品券の購入・ 使用を忘れずに

25%もお得なプレミアム付商品券の購入・使用期限が迫っています。お早目にご利用ください。

購入期限 2月29日(土)
使用期限 3月31日(火)

※加盟店ステッカーのある約650店で使えます。

※使い残した商品券は返金できません。ご注意ください。

☎プレミアム付商品券コールセンター
(☎0120-085-137)

🌐 <https://premium-gift.jp/onomichi/>



道路占用料と河川占用料が 変わります

固定資産税評価額の評価替え等に伴い、4月から市の道路占用料と河川占用料を改正します。詳細は、3月以降にホームページでお知らせします。

☎用地課 (☎0848-38-9252)

対象動物の飼育には報告を

家畜伝染病予防法により、毎年、飼育状況の報告が必要です。

対象動物 牛、水牛、鹿、馬、羊、山羊、豚、いのしし、鶏、あひる、あいがも、うずら、きじ、だちょう、ほろほろ鳥、七面鳥。

詳しくは、県ホームページ「飼養衛生管理基準」で検索か、お問い合わせください。

☎広島県東部畜産事務所防疫課
(☎084-921-1866 (直通))

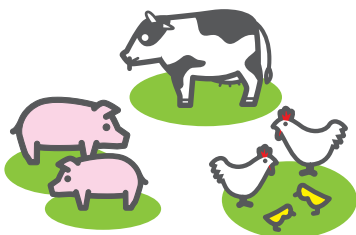

備後圏都市計画駐車場の 変更案の縦覧

縦覧内容 都市計画駐車場(市営久保駐車場)の変更案(区域変更等)

縦覧期間 2月17日(月)~3月3日(火)
8:30~17:15 ※土・日・祝日を除く。

縦覧場所 まちづくり推進課

意見書の提出 縦覧期間中に意見書(住所、名前、連絡先、意見)を持参か郵送で

☎まちづくり推進課
(☎0848-38-9223)

EVENT 催し

令和元年度よもそろガールズ 向島活動発表会

向島を元気にするために活動している市民グループ「よもそろガールズ向島」が、1年を振り返る活動発表会を開催します。

☎3月8日(日) 10:30~12:00

☎市民センターむかいしま
※駐車場に限りがあります。

定40人 料300円 締2月28日(金)

☎☎向島支所しまおこし課
(☎0848-44-0112)



パネル展 「STOP!自画撮り!」

SNSやコミュニティサイトで自分の画像送信を要求される「自画撮り」被害防止についての、中・高生向け啓発展示です。マンガを通して、犯人の手口の一例や相談窓口についても紹介します。(資料提供:警察庁)

☎3月10日(火)~4月24日(金)

8:30~17:15 (日・祝日を除く)
※土曜の時間はお問い合わせください。

☎人権文化センター

☎人権男女共同参画課
(☎0848-37-2631)

しまなみ縦走2020 開催決定!



毎年恒例のしまなみ海道を徒歩や自転車で、好きな時間で回るスタンプラリーです。

☎3月14日(土)~15日(日)

7:00~17:00 ※原則、雨天決行。

☎しまなみ海道沿線(尾道~今治)
※参加受付はONOMICHI U2かサンライズ糸山で。

☎スマートフォンアプリ「しまなみ海道」をダウンロードして参加(今回からスタンプ台紙は廃止。完走記念品は1人1点。)

☎本州四国連絡高速道路(株)しまなみ尾道管理センター

(☎0848-44-3700(代))

当日は、多くの自転車が走行することが見込まれます。車両の運転や通行にご注意ください。

「日本遺産のまち尾道」で働く 尾道地域企業合同説明会

☎3月13日(金) 13:30~16:30

☎県立びんご運動公園

※尾道駅発着の臨時路線バスあり(要運賃)。

☎新卒予定者・既卒者・一般求職者(パート含む)

☎個別ブースでの会社説明、優良認定企業による企業PR(プレゼン)、情報コーナー・相談コーナー

※詳しくは、協議会ホームページをご覧ください。

☎尾道市ふる里就職促進協議会
(商工課内☎0848-38-9183)

人形劇のお話と ワークショップ

人形劇の魅力や楽しさについて話を聞いたり、身近な材料で人形を作ったりして遊びます。

☎2月22日(土) 13:30~15:30

☎尾道市市民会館

講師 鶴巻靖子さん(人形劇団クラルテ)

料500円(小学3年生以下半額) ※要申込。
※幼児・小学校低学年は保護者同伴。

☎☎尾道子ども劇場

(☎・☎0848-22-8093)

**おもてなし研修会**
観光客をトリコにさせる接客とは

観光客を温かく迎え入れるための、心地よくなるコミュニケーションの取り方について学びます。



谷益美さん

日 2月28日(金)

19:00~20:30

場 尾道市役所 定 40人

講師 谷益美さん (Office123代表)

申 電話、FAXかメールで

締 2月21日(金)

申 間 観光課 (☎0848-38-9184/

FAX 0848-37-2377)

✉ kanko@city.onomichi.hiroshima.jp

知っていますか?防災

日 3月6日(金) 13:30~15:00

場 公立みつぎ総合病院

内 災害に備え、日頃からしておくこと、必要なことなど、広島市安佐北区の事例をふまえての講習

講師 小松宏さん (広島県自主防災アドバイザー、防災士)

持 筆記用具

間 北部地域包括支援センター

(☎0848-76-2495)

楽しく役に立つパソコン講座
~パソコンで脳を元気にしませんか~

対 市内に在住か通勤・通学している人で、パソコンで文字入力できる人

場 向島公民館

内 Excel基本操作、Wordでの文書作成等、インターネット検索方法等

■ 第2・4月曜

各部全20回 (4月13日~翌年3月22日)

午前の部 10:00~12:00

午後の部 13:00~15:00

■ 第2・4火曜

各部全20回 (4月14日~翌年3月23日)

午前の部 10:00~12:00

午後の部 13:00~15:00

料 上期・下期各10,000円 (資料代)

※各期開講日前納。

定 各コース18人 (抽選)

講師 NPO法人シニアネット尾道会

申 往復はがきでの往信欄に「希望コース (○曜・○の部)、住所、名前、年齢、電話番号」、返信欄に「申込者の宛名」を記入のうえ郵送

締 3月6日(金) (必着)

申 間 〒722-8510 向島町5531-1

中央公民館 (☎0848-38-1243)

**尾道市立大学コンピュータ公開講座**
「EXCELを用いたデータ分析実践」

日 3月14日(土) 13:00~15:00

場 尾道市立大学 定 20人

対 ある程度パソコンを操作できる人

内 Excelを用いて、記述統計の算出、単回帰分析と重回帰分析を行い、分析結果とその解釈について講義を行います。

講師 金田陸幸 (尾道市立大学経済情報学部講師)

申 メールで ※詳しくは尾道市立大学ホームページをご覧ください。

締 3月8日(日)

申 間 尾道市立大学情報処理研究センター (☎0848-22-8311(代))

✉ k-kouza@onomichi-u.ac.jp

HP <https://www.onomichi-u.ac.jp>

シルバー講習会

■ 寄せ植え教室

日 3月12日(木)・13日(金)のどちらか1日 13:30~15:30

場 尾道市生きがい活動推進センター

対 市内在住の60歳以上の女性

定 各30人

料 1,000円 ※シルバー会員は無料。

申 希望日を連絡

■ 剪定講習会

日 3月23日(月)~26日(木) (全4日間) 9:00~16:00

場 市内の緑地 (予定地:向東町)

対 市内在住の60歳以上の人

定 15人 料 1,580円 (傷害保険料)

締 3月12日(木)

【共通事項】

申 間 シルバー人材センター

(☎0848-20-7700)

さすが会
男性の料理教室

男性のみの料理教室で、食の自立を目指しませんか?

日 3月18日(水) 10:00~13:00

場 御調保健福祉センター

対 概ね65歳以上の男性

定 概ね20人程度 料 500円程度 (予定)

持 米1合、エプロン、三角巾、手拭きタオル

締 3月12日(木)

申 間 北部地域包括支援センター

(☎0848-76-2495)

**災害発生時に自力での避難が困難な人は登録を**

災害時に自力で避難することが難しい人が避難行動要支援者名簿に登録すると、市から関係団体 (自主防災組織、

自治会・町内会、民生委員、消防・警察等に名簿を提供することが可能となり、災害時の避難支援に役立てることができます。ぜひ登録をお願いします。

対象

- ①75歳以上の一人暮らしか高齢者のみ世帯の人
 - ②次のいずれかに該当する人（一人暮らしか①②で構成される世帯に限る）
 - ◆介護保険の要介護3以上
 - ◆身体障害者手帳1・2級
 - ◆療育手帳A・A
 - ◆精神障害者保健福祉手帳1級
 - ◆その他、登録を希望し必要と認められた人
- 専用の申請書で ※随時受付。
- 総務課 (☎0848-38-9216)
高齢者福祉課 (☎0848-38-9137)
社会福祉課 (☎0848-38-9124)

観光ガイド養成ウォーキング ツアー参加者募集



- ①尾道の縄文時代を学ぶ史跡巡りコース
(東尾道:約4km)
■ 2月28日(金) 9:00~12:00
集合場所 JR東尾道駅南口
 - ②陣幕久五郎に触れるお寺巡りコース
(尾道:約5km)
■ 3月6日(金) 9:00~12:00
集合場所 JR尾道駅南口
 - ③古きよき町並み&芸術を体験できる
瀬戸田巡りコース(瀬戸田:約4km)
■ 3月13日(金) 9:00~12:00
集合場所 瀬戸田市民会館
- 【共通事項】
- 各回15人程度
 - 料 各300円(保険料等)
 - ※③は別途拝観料が必要。
 - 電話かFAXで
 - 開催日の一週間前
 - (一社)尾道観光協会
(☎0848-36-5495)
FAX 0848-22-2201)

農業委員・農地利用最適化 推進委員を募集します

任期満了に伴い、各委員を募集します。

■ 農業委員

募集人数 19人
任期 7月20日(月)から3年間

■ 農林水産課

(☎0848-38-9473)

■ 農地利用最適化推進委員

募集人数 18人
任期 7月下旬から約3年間

■ 農業委員会事務局

(☎0848-38-9491)

【共通事項】

- 応募期間 2月10日(月)~3月10日(火)
- 申込書を持参か郵送で
〒722-8501 久保一丁目15番1号
各担当部署宛て
- ※募集案内等の配布は農林水産課や農業委員会事務局、各支所、農業委員会出張所で。市ホームページからもダウンロードできます。
- 3月10日(火)必着

不動産公売

尾道市が差押えた不動産を農地として公売します。

公売物件 瀬戸田町高根字原479番1
公売場所 瀬戸田支所
公売日時 5月13日(水) 10:30~11:00
参加条件 3月末までに農業委員会へ農地法第3条による買受適格証明の申請をしていること。
※詳しくは市ホームページをご覧ください。

■ 公売 収納課

(☎0848-37-2600)

【買受適格証明】農業委員会事務局
(☎0848-38-9491)

地雷撤去のためハガキ等を 集めています

カンボジアでの地雷被害を一刻も早く無くすため、書き損じハガキ等を集めて換金し、地雷撤去団体への寄付を行っています。ハガキ3枚で1㎡の地雷原の撤去費用に変わります。回収のご協力をお願いします。

対象品 書き損じ・未使用のハガキ、未使用の切手・テレホンカード、QUOカード、図書カードなど

■ 3月31日(火)

送付先 〒814-0002 福岡市早良区西新1-7-10-702 (一財)カンボジア地雷撤去キャンペーン事務局
(☎092-833-7575)

今治市へ行こう!

姉妹都市

宮窪の漁師市

毎月第1日曜日(1月を除く)に開催している朝市。獲れたての鮮魚や漁師手作りの天ぷら・炊き込みご飯のほか、地元産の新鮮野菜も販売しています。

■ 3月1日(日) 9:00~ ※売切れ次第終了。

■ 宮窪漁港特設会場(今治市宮窪町2822-11)

■ 宮窪町漁業協同組合(☎0897-86-2008)



パブリックコメント募集 第2期尾道市まち・ひと・しごと創生総合戦略(案)

地方創生の取組の方向性を示す「第2期尾道市まち・ひと・しごと創生総合戦略」を策定します。

公表期間・意見募集期間

2月14日(金)～3月9日(月)

意見提出できる人(次のいずれかに該当)

①市内に住所・所在地を有する人・団体 ②市内の事業所・学校等に通勤・

通学している人 ③市に対する納税義務を有する人・団体 ④策定案に利害関係を有する人・団体 等

提出方法 持参か郵送、FAX、メールで
※意見書の書式は自由(住所・名前の記載は必須)。参考書式は市ホームページからダウンロード可。

公表場所 市ホームページ、市役所1階ロビー、政策企画課、各支所

申 問 〒722-8501 久保一丁目15-1 政策企画課 (☎0848-38-9452・FAX0848-37-2740)

✉kikaku@city.onomichi.hiroshima.jp



市営住宅入居者募集

受付期間 2月19日(水)～21日(金)

抽 選 日 3月 5日(木)

市営住宅管理センター、まちづくり推進課、各支所で配布している「申込のしおり(市営住宅入居者募集案内)」や市ホームページを確認のうえ、申込みください。
※入居資格あり。

申 問 市営住宅管理センター (☎0848-21-1266)

	公営住宅					改良住宅					賃貸住宅	特定公共	
	住宅名(所在地)	戸数	間取り	単身可能	家賃	住宅名(所在地)	戸数	間取り	単身可能	家賃			
公営住宅	三美園No.1 (美ノ郷町三成)	1	2DK	○	8,300円～15,000円	公営住宅	向浜B-1 (因島三庄町)	1	3LDK	×	20,400円～40,200円	賃貸住宅	特定公共
	三美園No.2 (美ノ郷町三成)	1	2DK	○	8,500円～15,300円		向浜B-2 (因島三庄町)	2	3LDK	×	19,200円～37,800円		
	幸が丘No.1 (栗原町)	1	3DK	○	9,900円～17,800円		向浜C (因島三庄町)	1	3LDK	×	28,200円～55,300円		
	幸が丘No.2 (栗原町)	1	3DK	○	10,100円～18,400円		足摺 (因島田熊町)	1	3DK	×	15,800円～31,000円		
	栗原向ヶ峠No.1 (栗原町)	1	3DK	×	19,700円～38,700円		林No.2 (瀬戸田町林)	1	2DK	○	16,600円～32,500円		
	東新涯No.4 (高須町)	1	2DK	○	20,100円～39,600円		沖側 (沖側町)	2	3DK	×	16,200円～21,400円		
	岩井堂 (御調町市)	3	2LDK	○	21,100円～41,500円	新高山No.1 (新高山2丁目)	1	3DK	○	11,700円～15,400円			
	岩井堂 (御調町市)	1	3LDK	○	27,300円～53,500円	新高山No.2 (新高山2丁目)	1	3DK	○	11,900円～15,700円			
	中央 (御調町市)	1	3DK	○	16,700円～32,900円	才の奥 (御調町市)	1	3LDK	×	44,000円～62,000円			
	土井ノ内 (御調町市)	2	3DK	○	17,400円～34,100円	本西 (御調町本)	2	3LDK	×	44,000円～62,000円			
	天女が浜No.1 (向東町)	1	3DK	×	14,300円～28,100円								

※「岩井堂」「向浜C」はエレベーター設備あり。

お知らせ

市営住宅管理センターは1月6日より次の場所へ移転しました。

〒722-0014 新浜一丁目14-11

☎0848-21-1266 (電話番号に変更はありません)

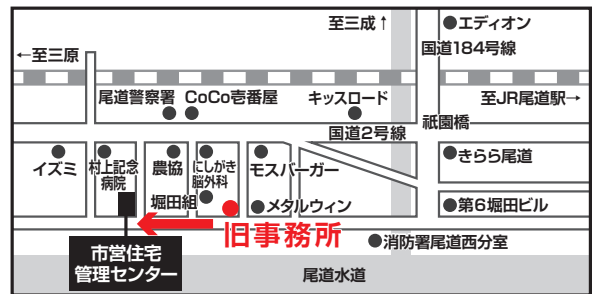

■料金や申込方法の記載のないものは無料または申込不要です。日日時・期間 対対象 内容 定員 料金 持持参物 電子メール 縮縮切 HPホームページ



「やっぱり向東が一番ええわ～」というまちづくり 向東公民館

地域の拠点施設である向東公民館は、元気なまちづくりに貢献するため、地域住民や各種団体と繋がりながら活動しています。

これまでに、平成29年度に「防災フェア」、平成30年度には「地域の宝を探せ大作戦」と、多くの住民を巻き込んだ事業を行ってきました。今年度は、向東町の良さや課題を地域住民が共有し、住民が主体となって活気に満ちたまちづくりを考えていくことが大切だと考え、「まちづくり講座」をシリーズで行っています。

強みと弱みを出し合い、 課題解決に向け話し合い

7回の通年講座で、毎回約60人が参加しています。第1回目では、参加する19団体の交流会と公民館長から「まちづくり講座」の趣旨についての話のほか、参加者から、向東町の強みと弱みを出し合いました。また、この時、実行委員会を立ち上げ、委員の皆さんにまちづくりの推進役となってもらいました。



子どもも参加の課題別グループワーク



講師の講義を熱心に聴く参加者

2回目からは、講師にコミュニティデザイナーの内海慎一さんを迎え、1グループに1人の実行委員を中心にグループワークを行っています。

課題を、①買い物の場所がない・遠い、②高齢者の交通手段（免許返納の問題）、③耕作放棄・空き家対策、④子どもの遊び場・見守りの人、⑤地域（高齢者）ふれあいの場、⑥外部へ地域の魅力発信、の6つに絞って話し合いをすすめ、毎回講座の最後にグループごとに発表し相互理解を深めています。

次世代を担う子どもたちの成長にも

19の諸団体の中には小学校児童会と中学校生徒会もあり、毎回6～7人の児童・生徒も参加しています。子どもたちが、既成概念にとらわれない意見を述べたり、堂々と発表したりする場にもなっています。小学校6年生の児童の発表の中で、「私は、高齢者の交通手段（免許返納の問題）のグループに入りましたが、最初は私と関係ない事柄と思っていました。でも、話し合いを進めるうちに私たち子どもにとって、とても大切な事だとわかりました。」という発表に、参加者全員心を打たれました。こうした集まりが、子どもたちの成長にも繋がっていると感じています。



一人ひとりが地域のことを考えられるように

現在5回目が終了し、毎回、和やかな雰囲気の中で、まちづくりに向けた話し合いが真剣に行われています。3月15日(日) 10:00～、向東公民館で、各グループによる取組の発表会を予定しています。皆さんもぜひお越しください。

☎ 向東公民館 (☎0848-44-3955)

写真のまち尾道四季展

第9回 フォトコンテスト

入賞作品

※敬称略。

写真のまち尾道四季展 作品展

期 2月22日(土)～3月8日(日) 9:00～17:00
 (入館は16:30まで) ※月曜休館(祝日は開館)。
 場 尾道市立美術館
 問 写真のまち尾道四季展実行委員会
 (観光課内 ☎0848-38-9184)

大賞



とんど祭
 錦織和子(福山市)

金賞



夕暮れを練り歩く
 北川隆司(総社市)



憧れの千光寺へ
 那賀 悟(三原市)

■料金や申込方法の記載のないものは無料または申込不要です。 日日時・期間 会場所 対対象 内容 定定員 料金金 持持参物 締締切
 申申込方法 申申込先 問問い合わせ先 ☎電話 FAXファックス 電電子メール HPホームページ

銀賞



茜色に染まるサンセットビーチ
大亀福江(尾道市)



干柿のある風景
増野昭美(東広島市)

それ、走れ
宮地政夫(尾道市)

銅賞

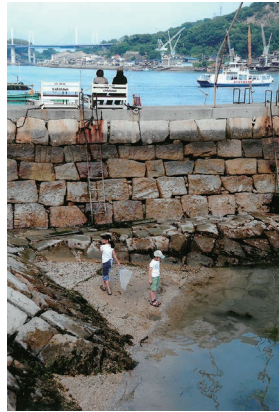

凧の光景
高原邦宏(尾道市)

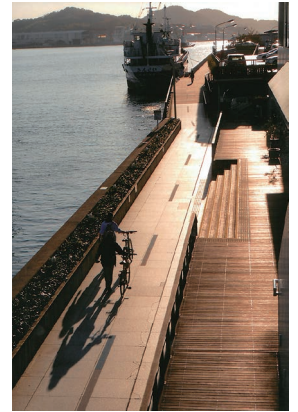

家路
藤井全弘(尾道市)

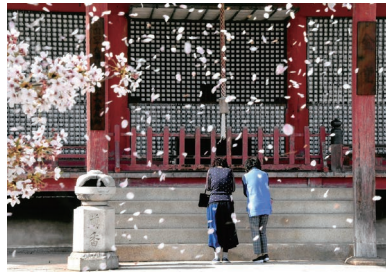

春風
奥田憲昭(横浜市)



青春の一步
柳田愛子(浅口市)



獅子使い
新岡康生(竹原市)

相談

内 容	日 時	場 所	申込・問い合わせ先
弁護士相談【要予約】 (法律相談全般) ※受付は2月17日(月)から。 ※相談時間は15分。	3月2日(月)13:00~15:00	尾道市役所	秘書広報課 ☎0848-38-9395 すでに弁護士に相談中のもの、 書面の作成やチェックについて の相談などは対象外です。また、 相談は1回限りで、繰り返し相談 することはできません。
	3月23日(月)13:00~15:00	尾道市役所	
	3月4日(水)13:00~16:00	向島支所	
	3月6日(金)13:00~16:00	御調支所	
司法書士相談【要予約】 (土地・建物の登記ほか) ※相談時間は30分。	3月10日(火)13:00~16:00	向島支所	
	3月16日(月)13:00~16:00	尾道市役所	
	3月18日(水)13:00~16:00	因島総合支所	
行政相談 (国等に対する意見ほか。行政相談委員が対応)	3月5日(木)13:00~16:00	因島総合支所	
	3月9日(月)13:00~16:00	尾道市役所/向島支所	
弁護士法律相談【要予約】 ※利用には収入などの条件あり。 ※相談日の一週間前の10:00から予約受付。	3月11日(水)10:00~16:00	広島地方裁判所	
	3月18日(水)10:00~16:00	尾道支部内(新浜一丁目)	
行政書士無料相談会 (相続・遺言・農地法その他許認可手続き)	3月7日(土)13:00~16:00	総合福祉センター	広島県行政書士会尾道支部 ☎0848-29-6514
空き家バンク「空き家相談会」 ※対象地域はお問い合わせください。	2月16日(日)10:00~16:00	北村洋品店	NPO法人尾道空き家再生プロジェクト ☎080-5624-5067
	3月6日(金)10:00~16:00	(三軒家町3-23)	
東部地域県民相談室 (離婚・相続・借金・近隣トラブルほか)	月~金曜(祝日を除く) 9:00~12:00、13:00~16:00	広島県福山庁舎1階	東部地域県民相談室 ☎084-931-5522 ※1)
人権相談 (差別や近隣とのめごとなどの人権問題ほか。 人権擁護委員が対応)	3月11日(水)13:00~16:00	因島総合支所	広島法務局尾道支局 ☎0848-23-2883 ※2)
	3月23日(月)13:00~16:00	尾道市役所	
くらしサポートセンター尾道 (働かなくても働けない、経済面で生活に困っているほか)	月~金曜(祝日を除く) 9:00~16:00	総合福祉センター	くらしサポートセンター尾道 ☎0848-21-0322
子育て世代包括支援センター“ぽかぽか” (妊娠・出産・子育て)	月~金曜、第4日曜(祝日を除く) 8:30~17:15	総合福祉センター	健康推進課 ☎0848-36-5003
青少年相談室 ※来所・訪問相談可。 (子どもの非行・学業・感情・家庭・いじめ)	月~金曜(祝日を除く) 9:00~15:30	青少年センター (旧筒湯小学校内)	青少年センター ☎0848-37-9459
年金相談(公的年金制度全般)【要予約】 ※予約締切時間は、希望日の前日(土・日・祝日を除く)の12:00まで。	火・木曜 10:00~15:30	尾道市市民会館	三原年金事務所 ☎0848-63-4111
	月曜 10:00~15:30	因島総合福祉保健センター ※3)	
	金曜 10:00~15:30	向島支所	
消費生活相談(電話相談可)	月~金曜(祝日を除く) 9:00~12:00、13:00~17:00	尾道市役所	尾道市消費生活センター ☎0848-37-4848
尾道しごと館【予約優先】 (仕事や就職に不安や悩みを持つ人の 相談窓口)	2月20日(木)16:30~19:20	尾道市役所	商工課 ☎0848-38-9183
	3月5日(木)13:30~16:20		
	2月19日(水)13:30~15:20	因島総合支所	しまおこし課 ☎0845-26-6212
	3月18日(水)13:30~15:20		
因島一日職業相談会	2月19日(水)10:00~14:00	因島総合支所	ハローワーク尾道 ☎0848-23-8609
	3月18日(水)10:00~14:00		
就職支援セミナー (応募書類作成・面接対策・実践コースなど)	月2回(お問い合わせください。)	ハローワーク尾道	
	月1回(お問い合わせください。)	因島市民会館	

- ※1 東部地域県民相談室については、広島県生活センター(☎082-223-8811)でも相談できます。
 ※2 人権相談については、広島法務局尾道支局(☎0848-23-2883)でも相談できます。
 ※3 2月24日(月)は振替休日のため、2月25日(火)を代替日として開催します。
 ◆総合福祉センターにおいても、各種相談を行っています。☎社会福祉協議会(☎0848-21-0322)

■料金や申込方法の記載のないものは無料または申込不要です。
 日日時・期間 場場所 対対象 内内容 定定員 料料金
 申申込方法 申申込先 問問合わせ先 電電話 フファックス 持持参物 縮縮切
 電電子メール HPホームページ

結婚相手紹介サービスの解約に関するトラブルにご注意

? 相談内容

新聞に入っていた結婚相談所の折り込みチラシを見て、息子の結婚相手の紹介を依頼し30万円払った。何人か女性を紹介してもらったが、結婚には至らないため契約期間内だが解約したい。返金してもらえるだろうか。(70歳代女性)

■消費生活に関する トラブル等について、 気軽にご相談ください

☎尾道市消費生活センター
(商工課内 ☎0848-37-4848)

! アドバイス

結婚相手紹介サービスはサービスの提供期間が2ヶ月を超え、消費者が支払う金額が5万円を超えるものであれば、特定商取引法に定める特定継続的役務提供の対象となります。この場合、法定書面の交付日を含めて8日間であれば、クーリング・オフが可能です。相談者には、交付された契約書を見ると、中途解約などの記載がなく、書面不備によりクーリング・オフができること、応じない場合は少額訴訟制度もあることを伝えました。トラブル防止のために以下の点に注意しましょう。

- ◆特定継続的役務提供事業者は契約する前と実際に契約する時の2回、書面を交付しなければなりません。まず書面を交付しているか確認しましょう。契約してしまっても、書面を消費者に交付しない限り、消費者はクーリング・オフをすることができます。
- ◆次にサービスの内容について業者から説明を受け、書面の記載を確認しましょう。また解約時の規定や特に解約料については、書面をよく読み、業者の説明をしっかりと理解しておきましょう。
- ◆結婚相手紹介サービスは、契約をしても自分の気に入る人が必ず紹介されるとは限らず、結婚できるかどうかは不確実なものです。過度な期待は抱かず慎重に契約をしましょう。
- ◆トラブルになった場合は、消費生活センターへ相談しましょう。

司法書士による島しょ部一斉法律相談会

☎3月15日(日) 10:00~16:00 (予約可)

☎場 因島市民会館

☎相続、遺言、空き家、成年後見、交通事故、登記、借金の悩みなど

※電話相談 [☎0120-777-549 (3月15日(日) 10:00~16:00)] もあります。

☎時間 日本司法書士会連合会中国ブロック会事務局 (☎082-221-5345)

+ 尾道市医師会当番医			
診療時間：9:00~17:00 (時間厳守)			
月 日	内科系	小児科系	外 科
2月11日	丸谷循環器科内科医院 高須 ☎46-7755	田辺クリニック(内・小) 古浜 ☎24-1155	坂上整形外科クリニック 向東 ☎45-3800
16日	藤田内科医院 長江1 ☎20-7133	かなもと医院(小・内) 門田 ☎23-4677	板阪整形外科クリニック 高須 ☎56-0506
23日	山本医院 向島 ☎44-0308	向島小児科外科クリニック(小・外) 向島 ☎44-7881	三宅医院 向島 ☎44-1048
24日	正岡クリニック 栗原 ☎24-2411	ささき小児科医院(小・内) 西御所 ☎22-4083	笠井病院 久保1 ☎37-2308
3月1日	原田内科クリニック 高須 ☎56-1323	おぐら小児科(小・内) 高須 ☎20-2370	にしがき脳神経外科医院 新浜1 ☎20-0802
8日	たがしら医院 美ノ郷 ☎48-3588	宮地クリニック(小・内) 栗原 ☎22-8855	得本医院 向島 ☎45-0555

☎ 尾道市歯科医師会当番医	
診療時間：9:00~13:00 (時間厳守)	
月 日	歯 科
2月11日	宗永歯科医院 向東 ☎44-6470
16日	吉田歯科医院 東久保 ☎37-1892
23日	石井歯科医院 山波 ☎46-4478
24日	板阪歯科医院 高須 ☎55-0007
3月1日	井上歯科クリニック 久保2 ☎38-2080
8日	えみこども歯科クリニック 高須 ☎31-2418

※市外局番はいずれも「0848」です。※診療時間にご注意ください。

※内科系・小児科系・外科では、昼食時間などによりお待たせする場合があります。

※変更になることがありますので、尾道市消防局 (☎0848-55-9120) または当番医へ受診前に電話でご確認ください。

※因島地区については「因島医師会病院(因島中庄町 ☎0845-24-1210)」がすべての休日に対応します。

※瀬戸田地区については、お知らせカレンダーをご参照ください。

※毎日(土・日・祝日を含む) 20:00~23:00は夜間救急診療所で診療しています。急なけがや病気の際はご利用ください。



Event Photo



12 新成人の門出を祝福

令和初の成人式が行われ、華やかな装いの新成人が県立びんご運動公園に集いました。

式典では、尾道ベツチャー太鼓のアトラクションや栗原小学校6年生と新成人による合唱のほか、新成人代表の山本絵里奈さん、村上光起さんの2人が、「二十歳の誓いの言葉」として抱負と決意を語りました。

今年、尾道市内で成人を迎えたのは1,323人。心配された雨も降らず、晴れ着姿の新成人が記念に写真を撮り合う姿が多く見られました。



21 火災から文化財を守る！

国重要文化財の三重塔をはじめ多くの寺宝がある西國寺で、文化財防ぎょ訓練が行われ、住職や、消防局、消防団、自主防災組織など約60人が参加し、放水や、文化財の運び出し、負傷者の救助などの訓練を行いました。

訓練に参加した麻生章雄住職は「先人から預かった貴重な文化財・寺宝を、皆さんの力を借りながら次の世に伝えていきたい。」と話していました。

23 栗原北放課後子ども教室 笑顔いっぱいスタート

新たに栗原北放課後子ども教室が開講しました。読み聞かせや、しりとりゲーム、ハンドベル合奏などを楽しみました。「キラキラ星」の合奏がピッタリ決まった時には思わず拍手が起り、みんなで喜び合いました。参加した子どもたちからは「違う学年の子や、大人の人と遊んで楽しかった。また違う遊びも一緒にしたい。」という声が聞こえました。