

こ の ほ う おのみち

Onomichi City 令和5年(2023)

No.1107
12月号

特集

尾道の1年を振り返る

COCORONOMICHI

「NEW LANDSKAP ニューランドスカップ シュシ・スライマン展」 入館者1万人達成

11月2日(木)、尾道市立美術館で開催されていた特別展の入館者が1万人に達しました。

1万人目になったのは、尾道を初めて訪れた広島市在住の大学3年生、山本琉月さん(20歳)。

「千光寺、美術館を楽しみにしていました。歴史ある空き家の廃材を活用し、新しいものを創り出している感性、センスにとっても感動しました」と笑顔でした。

特別展は、9月16日から11月12日まで開催されました。



もくじ

特集 尾道の1年を振り返る	3
年末年始 市の施設などの休業日程	6
清掃	7
くらしの窓	8
個人市・県民税に適用される税制の主な改正点 他	
令和4年度尾道市人事行政の運営等の状況	11
健康・福祉	12
尾道発達障害児支援フォーラム/ 新型コロナウイルスワクチン接種のお知らせ 他	
子育て	15
ひとり親家庭 就職・転職・資格取得を応援 他	
スポーツ	18
スポーツ施設利用調整 希望団体募集 他	
芸術・文化	19
せとだ江戸落語会/尾道映画祭 2024 他	
情報アラカルト	22
千光寺山ロープウェイ運行情報/尾道マリッジサポートセンター 他	
相談	26
カメラさんぽ	28

市長表敬訪問

令和5年度「少年の主張」・中学生の話し方大会2023 (9月2日 = 広島市)

広島県知事賞

北口美結さん(日比崎中学校)

公益財団法人青少年育成広島県民会議会長賞

粟村依緒里さん(高西中学校)



燃ゆる感動かごしま国体2023 (少年男子ソフトボール) 優勝 (10月8~10日 = 鹿児島県南九州市)

全国大会出場が決定しました。おめでとうございます!



第42回全国高等学校男子ソフトボール選抜大会出場

(令和6年3月22~25日 = 山口県宇部市)

御調高等学校
男子ソフトボール部

人の動き [11月29日現在] ※()内は前月比。



64,323世帯 (-15)
 人口 男性 62,524人 (-49)
 女性 65,971人 (-75)
 計 128,495人 (-124)

市内の交通事故

[11月29日現在]

令和5年広島県
交通安全年間スローガン
運転は
ゆとりとマナーの 二刀流

件数 164件 (-10)
 負傷者 199人 (-2)
 死者 3人 (+2)

※()内は前年比。

今月の納期限 12/25(月)

- 固定資産税・都市計画税④
- 国民健康保険料⑥
- 介護保険料⑥
- 後期高齢者医療保険料⑥

今月の表紙

11月下旬、瀬戸田町の耕三寺では、紅葉が見頃を迎えていました。

今年は、暑さが長引きましたが、季節の移ろいを感じる彩りの風情を楽しむひとときとなりました。



燃ゆる感動かごしま大会 特別全国障害者スポーツ大会

(10月28~30日 = 鹿児島県鹿児島市)

尾道特別支援学校高等部

小島知尋さん
藤井海璃さん



第20回スナッグゴルフ対抗戦 JGTOカップ全国大会 in 三木市 (11月4日 = 兵庫県三木市)



御調中央小学校スナッグゴルフ部

内海琴音さん 小林美翔さん
 西原果凜さん 大宮杏乃音さん
 小林真陽さん 岡明沙さん

第11回全日本ジュニア チャンピオンシップ 空手道選手権大会

(12月17日 = 愛知県名古屋市)
光吉孝峰さん(栗原小学校)



代表電話

尾道市役所 0848-38-9111	百島支所 0848-73-2701
因島総合支所 0845-22-1311	浦崎支所 0848-73-2001
御調支所 0848-76-2111	消防局 0848-55-9120
向島支所 0848-44-0110	尾道市立市民病院 0848-47-1155
瀬戸田支所 0845-27-2211	公立みつぎ総合病院 0848-76-1111

尾道の1年を振り返る



令和5年も残すところ、あとわずかとなりました。今年皆さんにとってどんな一年だったのでしょうか？今月号の特集では、尾道市内のできごとを写真で振り返ってみます。

☎ 秘書広報課 (☎0848-38-9377)

1月



▲5日 新年初市(住吉神社)

- 7日 第12回本因坊秀策囲碁記念館子ども囲碁大会
- 18日 自衛隊による防災教室(御調西小学校)
- 21日 サッカー交流会(PROJECT ONE)



▲8日 令和5年尾道市成人式

- 26日 第69回文化財防火デー(持光寺で消防訓練)
- 31日 せとだエコレモングループ「第52回日本農業賞」大賞を受賞

2月

1日 「子どもの学び舎 向島リーフ」オープン



▲3日 西國寺で節分会



▲25日 せとだレモンマラソン

3月



▲25日 尾道市×シネマ尾道コラボ企画2022 街歩き&トークイベント



▲25日 東尾道多目的競技場多目的芝広場(ロングパイル人工芝競技場)完成式典

- 17日 尾道の建造物(2箇所3件)が登録有形文化財に新登録
- 26日 第25回虎ちゃん囲碁まつり



▼2日 みつぎ桜まつり

4月



▲16日 サイクリングイベント「グラン・ツール・せとうち2023」



▲29・30日 第80回尾道みなと祭

23日 尾道市長・尾道市議会議員選挙
28～30日 日本男子ソフトボールリーグが御調ソフトボール球場で開催

5月



▲1日 まちなか文化交流館 (Bank) オープン



▲26日 尾道特産デラウェア初出荷



▶28日 重要文化財収蔵庫改修記念 光明寺浪分観音特別公開

15日 「銀の道広域案内板」除幕式

6月



▲4日 西日本学生トライアスロン選手権 尾道因島大会



▲24日 祇園祭 三体廻し



▼25日 あじさいき



▲29日 尾道産「桃」の出荷最盛期



▲30日 天寧寺で魚介供養祭

3日 第44回文部科学大臣杯少年少女国基大会の広島県予選尾道大会
4日 第56回制服の茶会
24～7月23日 市内事業者を応援！PayPayを活用したキャッシュレスキャンペーン

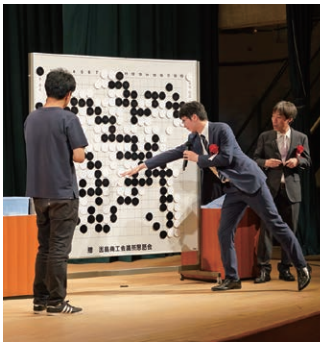

▲8・9日 第77回本因坊秀策囲碁まつり (第24回本因坊秀策杯)

10～12日 台湾金門縣小学校と尾道市立小学校との交流
14日 日本遺産「北前船寄港地・船主集落」が日本遺産に認定継続決定
19日 株式会社ヤクルト山陽と「包括連携に関する協定」締結
22日 第10回おのみちキッズフェスタ

7月



▲22日 水尾町の水祭り



▲25・26日 百島ビーチフェスティバル



▲29日 おのみち住吉花火まつり

8月

▶2~4日
第27回「尾道を描く」
写生大会



▲26・27日
2023因島水軍まつり 島火まつり
海まつり



▲28日
いちじくの本格出荷始まる

10日 第2回尾道市学生議会 19日 第45回瀬戸田町夏まつり
10日 尾道地域企業合同説明会

9月



▲13・14日
尾道COOL CHOICEプロジェクト推進事業
小学生「海事教室」



▲30日
第25回せとだ観月会

2日 文化財愛護少年団「洋上セミナー」
16日 里山尾道ウォーク in みつぎ

10月



▲1日 ほかほかおむつ定期便がスタート

11日 せとだエコレモングループ「第62回農林水産祭天皇杯」を受賞
15日 むかいしま女性サイクリング2023
21・22日 グルメサミット in 尾道
28・29日 尾道市民音楽芸能祭2023



▲1日
衣装&コスプレ・オノミチ
フェスタ2023

▶7日
第18回尾道灯りまつり



▶1~3日
尾道ベッチャー祭



5日 第30回にこびんしゃん祭り
8~12日 尾道の美展2023
12日 尾道小径散策 秋の茶会2023
12日 巨大地震を想定した市内一斉訓練
12日 国際交流イベント 尾道散歩



▲12日 ブルーカーボン・オフセット推進事業
第1回アマモの種まき体験・セミナー in 尾道

11月

清掃

～年末年始の変更予定
をご確認ください～

【尾道・御調・向島地区】 尾道市クリーンセンター (☎0848-48-2900)
衛生施設センター【持込】・清掃事務所【収集】
【因島地区(原・洲江含む)】 南部清掃事務所 (☎0845-24-0432)
【瀬戸田地区】 南部清掃事務所瀬戸田分所 (☎0845-27-0454)

■ 年末年始のごみ収集 ※必ず、ごみステーションに決められた時間までにお出しください。

ごみ収集地域	12月				1月	
	28(木)	29(金)	30(土)	31(日)	1(祝～3(水))	4(木)
因島地域 瀬戸田町		もやせるごみ (全地域)	休	休	休	
上記以外の市内	通常のごみ収集	もやせるごみ (火・金が収集 の地域のみ) 容器包装 プラスチック (金が収集 の地域のみ)	休	休	休	通常のごみ収集



※収集後や収集日以外の日に出されたごみは収集されずに残ります。

■ 12月の「休日」・年末年始のごみ持込受付 (対象は家庭ごみ。資源物・粗大ごみ含む)

ごみ持込受付施設	12月						1月	
	23(土)	24(日)	25月～28(木)	29(金)	30(土)	31(日)	1(祝～3(水))	4(木)～
尾道市クリーンセンター	休	8:30～12:00	通常 の 受付	8:30～12:00	休	休	休	通常 の 受付
向島クリーンセンター	休	休		8:30～12:00	休	休	休	
御調清掃センター	8:30～11:00	休		10:00～12:00	休	休	休	
南部清掃事務所	休	8:30～12:00		休	8:30～12:00	休	休	
瀬戸田名荷埋立処分地	休	8:30～12:00		休	8:30～12:00	休	休	

※年末のごみ持込は大変混雑します。持ち込み可能時間内にお越しください。
※必ず分別をして持ち込んでください。

■ 年末年始のし尿収集 ～依頼は早めをお願いします～ 計画的に収集できるよう、ご協力をお願いします。

年末年始のし尿収集	12月				1月					
	23(土)・24(日)	25月～28(木)	29(金)	30(土)・31(日)	1(祝～3(水))	4(木)・5(金)	6(土)	7(日)	8(祝)	9(火)
尾道地域・向島町 御調町	休	通常 ど おり	午後休	休	休	通常 ど おり	通常 ど おり	休	休	通常 ど おり
因島地域	休		休	休	休		休	休		
瀬戸田町・因島原 洲江町	休		休	休	休		休	休		

■ 1月の尾道地域の資源回収日程の変更

次の地区は日程が変更となっています。ご注意ください。

地区名	変更内容
三成・木ノ庄地区	第1木曜日 ⇒ 1月11日(木)
原田・西藤地区	第1火曜日 ⇒ 1月15日(月)
百島地区	第2月曜日 ⇒ 1月15日(月)

■ 1月8日「成人の日」のごみ収集

月・木曜日が「もやせるごみの収集地域」のみ収集します。

※もやせるごみ以外の収集はお休みです。
ごみの持込受付はありません。

環境資源リサイクルセンター

(☎0848-48-2212)
10:00～16:30/月・木・祝日休館

12/20(水) 13:30～14:30	EMボカシ講習会 定員2人 米ぬか1kg	1月の出張販売	
募集します	不用な令和6年のカレンダー、手帳を募集しています。(締1月21日(日))	1/ 6(土) 10:00～14:00	市民センターむかいしま
		1/ 9(火) 10:30～14:00	因島総合支所1階デッキ
		1/ 10(水) 10:30～14:00	瀬戸田市民会館前駐車場
		1/ 12(金) 10:00～14:00	道の駅クロスロードみつぎ
急な休館やイベント情報などを発信しています。 ☎ https://www.facebook.com/onomichi.recycle		年末年始は12月28日(木)～令和6年1月4日(木)まで休館します。	

水道管にも防寒対策をしましょう

寒さが厳しくなると、水道管が凍結して水が出なくなることがあります。

宅内の水道管が破裂した場合、修理費用は自己負担となりますので、早めの防寒対策を行いましょう。

■凍結を防ぐには

市販の保温材や毛布・布などで水道管を覆い、ビニールテープを巻くなどの方法が有効です。

覆った毛布や布が濡れると逆効果になるので、さらに上からビニールなどをかぶせてください。

■凍結して水が出ない時には

蛇口にタオルなどを巻き、ぬるま湯をかけてゆっくりと溶かす方法が有効です。

■水道管が破裂した場合には

水道メーターのそばにある元栓(止水栓)を閉め、最寄りの尾道市指定給水装置工事事業者へ連絡してください。指定給水装置工事事業者については、お問い合わせいただくか、市HPでご確認ください。

☎ 上下水道局経営総務課
(☎0848-37-8700)

☎ 上下水道局因島瀬戸田営業所
(☎0845-22-0499)

政治家の寄附・あいさつ状は禁止です

年末年始は、歳暮や年賀など贈り物の多くなる季節です。しかし、政治家(立候補予定者も含む)が選挙区内の人にお金や物を贈ったり、有権者が寄附を求めたりすることは法律で禁止されており、違反すると罰せられます。



また、政治家が選挙区内の人に年賀状等の時候のあいさつ状を出すことも禁止されています。

☎ 選挙管理委員会・明るい選挙推進協議会 (☎0848-38-9258)



住宅建築を計画中の皆さんへ中間検査を引き続き実施します

建築確認を受けた住宅の中間検査を行う期間を12月31日(日)までとしていますが、令和8年12月31日(木)まで延長します。

「中間検査を行う期間」以外の指定内容に変更はありません。

☎ 建築課 (☎0848-38-9245)

手話通訳者が窓口でお手伝いします

☎ 12月19日(火)、令和6年1月16日(火)
13:00~16:00

手話通訳が必要な人は社会福祉課窓口へお越しください。

市役所本庁での手続きなどをお手伝いします。
※来庁時間が分かる場合は事前にお知らせください。

☎ 社会福祉課 (☎0848-38-9124)
(☎0848-38-9206)

✉ s-fukusi@city.onomichi.hiroshima.jp



事業をされている皆さんへ償却資産の申告はお早めに

市内で事業を営んでいる個人や法人(工場や商店などの経営、駐車場やアパートなどの貸し付け、太陽光発電設備を設置し売電している人など)のうち、1月1日現在、市内に償却資産を所有している人は、申告してください。

☎ 令和6年1月31日(水)

※毎年、申告している人には、「償却資産申告書」などを12月中旬に発送します。申告書が届かない人や、新たに償却資産の申告が必要な人はご連絡ください。

■償却資産とは

土地・家屋以外の事業の用に供することができる資産で、その事業のために用いている構築物・機械・器具備品などのことです。

☎ 資産税課 (☎0848-38-9164)

固定資産税・都市計画税

固定資産税・都市計画税は、毎年1月1日(賦課期日)現在の所有者に課税されます。所有権移転登記が年内に完了しない場合は、次年度も元の所有者に課税されます。固定資産の売買・相続等をしたときは、早めに法務局で手続きをしてください。

- 所有者が死亡したときは、相続登記が完了するまでの間、相続人の中から納税通知書等の書類を受け取る代表者を届け出てください。
- 令和5年1月2日以降、土地の利用状況の変更(宅地を畑にした等)や、建物を解体した等で登記の変更をしていない場合は届出をしてください。
- ※山林や農地を太陽光発電設備用地や駐車場等として転用した場合には、宅地または雑種地として地目認定をするため、評価額や税額が大幅に上がります。

☎ 資産税課 (☎0848-38-9162・☎0848-38-9164)
☎ 因島瀬戸田資産税係 (☎0845-26-6228)

日曜にも受け取れます マイナンバーカード

- 【対】マイナンバーカード（個人番号カード）の交付案内が届いた人
- 【日】12月24日（日）、令和6年1月14日（日）
8:30～12:00
次は令和6年1月28日（日）です。
- 【場】本庁市民課のみ
- ※市民課以外の各支所が交付場所になっている人は、交付日の4日前までに交付場所変更の連絡をしてください。
- 【持】マイナンバーカード交付通知書兼照会書（交付案内に同封）
- 本人確認書類（交付案内参照）
 - 通知カード（回収します）
 - 住民基本台帳カード（回収します・お持ちの人のみ）
- 【問】市民課（☎0848-38-9166）



金曜は午後7時まで市民課 関係窓口を時間延長します

- 【場】本庁市民課
因島総合支所市民生活課
- 【内】各種証明書（戸籍・住民票・印鑑証明・所得証明）の発行、パスポートの受け取りなど
- ※住所変更、パスポートの申請はできません。
- 【問】市民課（☎0848-38-9102）
因島総合支所市民生活課（☎0845-26-6208）
- ※所得に関する証明については、事前に担当課へご確認ください。
- 【問】収納課（☎0848-38-9172）
因島瀬戸田市民税係（☎0845-26-6227）



「日記式潮汐表」を無料配布 します（令和6年版）

- 【日】配布中～なくなり次第終了
9:00～16:00
- ※土・日・祝日を除く。
- 【場】尾道糸崎港湾福祉センター2F
（古浜町27-284）
- 【配布数】400冊（1人1冊）
- 【問】（一社）広島県清港会尾道支部
（☎0848-23-2463）

国保 後期

「医療費のお知らせ」を発送します

医療機関を受診した内容（医療機関名、受診年月、患者負担額等）をお知らせする通知です。医療費控除の確定申告で利用することができます。

※2回目の通知より前に確定申告をする場合、11・12月診療分の医療費控除は領収書で行う必要があります。

※医療費控除の確定申告に関することは、最寄りの税務署にお問い合わせください。

※発送日から届くまでに1週間程度かかる場合があります。

■国民健康保険の被保険者

年に2回、各世帯主宛に通知します。

【1回目】令和6年1月31日（1～10月診療分）
【2回目】令和6年2月28日（11～12月診療分）

※送付不要の世帯は、「医療費通知送付不要の届出書」を提出してください。（昨年度までに届け出をしている場合は不要）

【問】保険年金課（☎0848-38-9142）

■後期高齢者医療の被保険者

年に2回、各被保険者宛に通知します。

【1回目】令和6年1月末頃（1～10月診療分）
【2回目】令和6年3月中旬（11～12月診療分）

【問】広島県後期高齢者医療広域連合医療費通知コールセンター
（☎050-3613-9684）

国保 後期

交通事故など第三者から傷害を受けたときには届け出が必要です

交通事故や暴力行為など第三者（自分以外の人）の行為によってけがや病気になり、医療機関にかかったときの支払いは、損害賠償として加害者が治療費を負担するのが原則です。

保険証を使って医療機関を受診する場合には、必ず事前に国保・後期の保険窓口にご相談の上届出書類を提出してください。また、受診の際に医療機関に第三者（加害者）から傷害を受けた旨を伝えてください。保険者（尾道市国保・後期高齢者医療広域連合）が治療費の一部を立て替えて支払い、後から加害者（損保会社）に対して立て替えた額を請求します。

「第三者行為」 となる事例



相手のいる交通事故でけがをしたとき／他人のペットに噛まれたとき／暴力行為を受けたとき／飲食店で食べたものが原因で食中毒にかかったとき／他者所有の建物などの設備欠陥によりけがをしたとき／スキーやスノーボード中での衝突事故

※いずれの場合も労災保険が適用された場合は届出の必要はありません。

【問】保険年金課、各支所（御調は御調保健福祉センター）
※後期高齢者医療の人は広島県後期高齢者医療広域連合も可。

■届出する人 【国民健康保険】被保険者の属する世帯の世帯主
【後期高齢者医療】被保険者

※被害者が加入する損害保険会社の代行申請も可。

【問】保険年金課（☎0848-38-9142）

個人市・県民税に適用される税制の主な改正点

(令和6年度の申告から適用)

1 国外居住親族に係る扶養控除等の見直し

令和6年度の個人市・県民税から、年齢が30歳以上70歳未満の国外居住親族は、次のいずれかに該当する場合に限り扶養控除の対象となります。

- 留学により非居住者になった人
- 障害者
- 扶養控除等を申告する納税義務者から、その年における生活費または教育費に充てるための支払いを38万円以上受けている人

国外に居住している親族について扶養控除等の適用を受ける場合には、送金関係書類(金融機関が発行したもの)、親族関係書類(戸籍謄本、婚姻証明書、出生証明書等)を添付してください。



2 上場株式等の配当所得等に係る課税方式の統一

令和6年度の個人市・県民税から、特定配当等及び特定株式等譲渡所得金額に係る所得において、所得税と個人市・県民税とで異なる課税方式を選択することができなくなります。

所得税で、上場株式等の配当所得や譲渡所得などを確定申告すると、これらの所得は個人市・県民税においても、合計所得金額や総所得金額等に算入されることになります。

このことにより、配偶者控除や扶養控除などの適用、個人市・県民税の非課税判定、国民健康保険料や後期高齢者医療保険料、介護保険料などの算定、各種行政サービスなどに影響が出ることがあります。

3 森林環境税、森林環境譲与税の創設

温室効果ガス排出削減目標の達成や、災害防止を図るための森林整備等に必要な地方財源を安定的に確保する観点から、「森林環境税及び森林環境譲与税に関する法律」が成立し、森林環境税が創設されました。

森林環境税は国税ですが、個人市・県民税の均等割と併せて賦課徴収します。その税収の全額が森林環境譲与税として市区町村や都道府県に譲与されます。

個人市・県民税の均等割額には、東日本大震災を契機として、地方公共団体の防災・減災対策に充てるため、平成26年度から令和5年度まで年額1,000円(市民税500円、県民税500円)が加算されていましたが、この加算は終了し、令和6年度からは森林環境税(1,000円)を併せて徴収します。

令和5年度	
個人市・県民税	県民税均等割 (2,000円) ※
	市民税均等割 (3,500円)
合計 5,500円	
↓	
令和6年度	
国税	森林環境税 (1,000円)
個人市・県民税	県民税均等割 (1,500円) ※
	市民税均等割 (3,000円)
合計 5,500円	

※県民税のうち、500円は「ひろしまの森づくり県民税」です。

☎ 市民税課 (☎0848-38-9154)、因島瀬戸田市民税係 (☎0845-26-6227)

申告相談は2月中旬から始まります。市内各会場の日程は、広報おのみち1月号でお知らせします。

令和4年度 尾道市人事行政の運営等の状況

「地方公務員法」及び「尾道市人事行政の運営等の状況の公表に関する条例」に基づき、令和4年度尾道市人事行政の運営等の状況について公表します。詳細については、12月中旬に市HPへ掲載します。

☎職員課 (☎0848-38-9342)

1 職員数に関する状況

(各年4月1日現在)

部門	区分	職員数(人)			対前年増減(人)		
		令和3年	令和4年	令和5年	令和3年	令和4年	令和5年
一般行政部門	議会	9	9	8	-	-	△1
	総務企画	132	129	129	△10	△3	-
	税務	48	48	47	-	-	△1
	労働	0	0	0	-	-	-
	民生	182	179	178	△4	△3	△1
	衛生	91	90	82	-	△1	△8
	農林水産	35	36	36	△1	1	-
	商工	25	26	25	2	1	△1
	土木	96	90	92	△3	△6	2
	小計	618	607	597	△16	△11	△10
特別行政部門	教育	143	139	136	△4	△4	△3
	消防	206	204	205	-	△2	1
	小計	349	343	341	△4	△6	△2
普通会計計	967	950	938	△20	△17	△12	
公営企業等会計部門	病院	871	892	908	△7	21	16
	水道	51	50	50	△1	△1	-
	交通	1	1	1	-	-	-
	下水道	15	15	14	2	-	△1
	その他	42	40	40	△2	△2	-
	小計	980	998	1,013	△8	18	15
合計	1,947	1,948	1,951	△28	1	3	
条例定数	2,287	2,287	2,287	-	-	-	

(注)職員数は一般職に属する職員数であり、地方公務員の身分を保有する休職者、派遣職員などを含み、臨時又は非常勤職員を除いています。

2 職員の給与の状況【市長の事務部局等】

(1) 令和4年度の人件費の状況(普通会計決算)

職員数(A)	給与費				1人当たり給与費(B/A)
	給料	職員手当	期末・勤勉手当	計(B)	
950人	3,623,908千円	766,179千円	1,372,599千円	5,762,686千円	6,066千円

(注)1 職員手当には退職手当を含みません。

(注)2 職員数は、令和4年4月1日現在の職員数で、短時間勤務職員は含みません。

(2) 職員の平均給料月額、平均給与月額および平均年齢の状況

(令和5年4月1日現在)

一般行政職			技能労務職		
平均給料月額	平均給与月額	平均年齢	平均給料月額	平均給与月額	平均年齢
349,084円	418,751円	46.1歳	324,481円	354,855円	53.4歳

(3) 一般行政職員の初任給の状況 (令和5年4月1日現在)

区分	尾道市	国
上級(大学卒)	185,200円	185,200円
中級(短大卒)	167,100円	—
初級(高校卒)	154,600円	154,600円

(4) 一般行政職の級別職員数の状況 (令和5年4月1日現在)

区分	1級	2級	3級	4級	5級	6級	7級	8級	計	
標準的な職務内容	係員	係員	係員	主任	係長	課長補佐	課長	部長		
職員数	8人	27人	62人	153人	97人	54人	53人	13人	467人	
構成比	1.7%	5.8%	13.3%	32.7%	20.8%	11.6%	11.3%	2.8%	100%	
参考	1年前の構成比	1.9%	6.4%	11.4%	32.2%	23.0%	11.2%	10.9%	3.0%	100%
	5年前の構成比	1.0%	4.5%	13.4%	32.5%	22.3%	13.8%	9.7%	2.8%	100%

(注)再任用職員は含んでいません。

(5) 職員手当の状況 (令和5年4月1日現在)

区分	尾道市	国
期末手当	国と同じ	期末手当
		勤勉手当
退職手当	(支給率) 自己都合 応募認定・定年	(支給率) 自己都合 応募認定・定年
	支給率は国と同じ その他の加算措置 定年前早期退職特例措置(2~30%)	勤続20年 19.6695月分 勤続25年 28.0395月分 勤続35年 39.7575月分 最高限度額 47.709月分
1人当たりの平均支給額	3,844千円	20,990千円
		その他の加算措置 定年前早期退職特例措置(2~45%)

(注)1 ()内は、再任用職員に係る支給割合です。

(注)2 退職手当の1人当たり平均支給額は、令和4年度に退職した職員に支給された平均額です。

(6) 特別職の報酬等の状況 (令和5年4月1日現在)

区分	給料月額等	期末手当
給料	市長	6月期 2.2月分
	副市長	12月期 2.2月分
	教育長	計 4.4月分
報酬	議長	6月期 2.2月分
	副議長	12月期 2.2月分
	議員	計 4.4月分

「第66回尾道発達障害児支援フォーラム」を開催します

演題 「発達障害児の継続的支援 入学後の支援について」

日 令和6年1月27日(土) 13:30~15:00

場 尾道発達相談・療育支援センターあづみ園プレイルーム(対面)、Zoom(オンライン)

定 60人(会場とZoom配信の合計)

講師 榊原洋一さん
(お茶の水女子大学 名誉教授)

申 申込フォームで



◀ 申込フォーム



榊原洋一さん

締 12月25日(月) 17:00

問(社福) あづみの森尾道発達相談・療育支援センターあづみ園
(☎0848-20-7887)

自死遺族の分ち合いの集い

大切な人を自死で亡くした人が、普段は言えないことを話せる、分ち合いの集いです。

※秘密は厳守します。

※治療や指導は行いません。

日 12月24日(日) 14:00~16:00

場 アンテナ・コーヒーハウス
(東土堂町11-3)

対 ご家族・親戚を自死で亡くした人

料 300円

申 問 アンテナ・コーヒーハウス
(☎0848-22-2080)



献血

尾道市献血推進協議会
☎0848-24-1177

日 時	場 所
12/22(金) 9:00~11:30	広島県尾道庁舎

HP <https://www.kenketsu.jp/Login>
※献血前日の17:00まで予約可能。
(要会員登録)

健康相談など

成人健康相談(前日までに要申込)

内 健診結果説明、健康・栄養相談、体組成・骨密度測定

総合福祉センター

日 令和6年1月17日(水)
9:30~11:00

因島総合福祉保健センター

日 12月26日(火) 14:00~15:00

申 問 健康推進課

(☎0848-24-1962)

こころの相談

対 心の悩みのある人か家族、または概ね18歳以上のひきこもり状態にある人か家族(治療中でない人)

総合福祉センター

日 ①12月25日(月)
②令和6年1月11日(木)
13:30~16:30

担当 公認心理師

定 各日2人

締 ①12月21日(木)

②令和6年1月10日(水)

申 問 健康推進課

(☎0848-24-1962)

御調保健福祉センター

日 12月20日(水) 13:30~15:30

担当 公認心理師、保健師

締 12月19日(火)

定 2人

申 問 御調保健福祉センター

(☎0848-76-2235)



東部保健所での相談(要申込)

●アレルギー疾患相談

日 12月19日(火)、令和6年1月16日(火)
13:30~15:30

内 生活・栄養相談(子どもの相談は母子健康手帳持参)

締 前日まで

●精神保健福祉相談

(精神科医師による相談)

日 令和6年1月17日(水)
13:30~15:30

場 広島県東部建設事務所三原支所

締 令和6年1月9日(火)

●B型・C型肝炎ウイルス検査

日 令和6年1月18日(木)

締 令和6年1月12日(金)

(予約時に名前・連絡先が必要)

※検査結果は次週。

●HIV抗原抗体検査・梅毒検査

日 令和6年1月5日(金)、1月18日(木)

締 前日まで

※検査結果は当日。匿名予約可。

申 問 広島県東部保健所保健課

(☎0848-25-2011)

■料金や申込方法の記載のないものは無料または申込不要です。日日時・期間 会場所 対対象 内内容 定定員 料料金 持持参物 締締切 申申込方法・申込先 問問合わせ先 ☎電話 📧電子メール 📄HPホームページ

座って全身ピラティス すきま時間にリフレッシュ

初心者や高齢者にも取り組みやすいよう、椅子を使って体操をします。

日 令和6年1月19日(金)

13:30~15:00

場 御調保健福祉センター

定 30人

講師 藤井輝美さん(マットピラティストレーナー)

持 飲み物、タオル、動きやすい服装

申 電話で

締 令和6年1月12日(金)

申 御調保健福祉センター

(☎0848-76-2235)



さすが会 男の料理教室

男性のみの料理教室で、食の自立を目指しませんか?

日 令和6年1月17日(水)

10:00~13:00

場 御調保健福祉センター

対 おおむね65歳以上の男性

定 15人程度

講師 管理栄養士

料 500円程度(予定)

持 米1合、エプロン、三角巾、手拭きタオル

申 電話で

締 12月27日(水)

申 岡 北部地域包括支援センター

(☎0848-76-2495)



国保すこやか健康塾の お知らせ

日 令和6年1月11日(木)・25日(木)

2月8日(木)・22日(木)

3月14日(木)・28日(木)

13:30~15:30

場 芸予文化情報センター

対 尾道市国民健康保険加入者

内 ストレッチ体操、バランス運動、筋力づくり運動など

持 屋内用シューズ、ストレッチマット(持っている人)、タオル、飲み物

※体調不良の場合参加を控えてください。

問 因島福祉課(☎0845-26-6218)



医師会 だより #30



もっと知って欲しい膵臓がんのこと 早期診断はとても大切です

皆様は「膵臓」をご存じですか。私の外来を訪れる患者様やご家族の多くは、「よくわからない」と言われます。膵臓は胃の裏側にあり、幅3cm、長さ12cm位の小さな臓器です。「膵液」を出して腸内で食餌を消化すると共に、「インスリン」などのホルモンで血糖を調節するなど、重要な働きがあります。一方、膵臓がんは従来から非常に治療成績が悪く、「5年生存率が最も悪いがん」とされています。現在日本国内では、膵臓がんの年間死亡者数が約40,000人と年々増加しており、死因の第4位とされ、治療成績の改善には早期診断の重要性が提唱されています。

私が当院に着任した1997年ころは、膵臓がんに対する有効な診断・治療法が少なく、膵臓専門医として非常に悔しい思いの連続でした。そんな中、2006年に日本膵臓学会から「膵癌診療ガイドライン」が発刊され、初めて膵臓がんの危険因子が提唱されたのを機に、尾道市医師会のご理解のも

と「膵臓がん早期診断プロジェクト(尾道方式)」が2007年からスタートしました。「喫煙」、「大量飲酒」、「糖尿病」、「肥満」、「膵臓がんの家族歴」などを複数以上持つ患者様に、診療所などで血液検査や腹部超音波(エコー)などを行い、異常があれば中核病院に積極的にご紹介頂く取り組みです。開始後15年が経過した現在、早期診断例が増加し、地域の5年生存率は全国平均(8.5%)を大きく上回る約20%にまで改善しています。尾道方式はすでに国内50カ所以上で展開されており、2022年11月からは広島全県下で「尾道方式」を参考としたHi-PEACEプロジェクトも開始され、治療成績の改善が期待されています。皆様も膵臓がんに関心を寄せて頂き、何か気になることがあれば、診療所の先生方、当院のがん相談支援センターのスタッフなどに気軽にお尋ねください。

JA 尾道総合病院・副院長

花田敬士 先生

■ 次回は広報おのみち令和6年6月号に掲載予定です。

こんにちは 市民病院です 54

尾道市立市民病院は、信頼される安全で質の高い医療を提供し、市民の皆さんの健康を守っています。
10月から着任した医師を紹介します。

整形外科 **玉山 優**

(広島大学卒業)

■ 尾道市立市民病院勤務
(2020年4月～2023年3月)

■ 岡山大学病院勤務
(2023年4月～2023年9月)

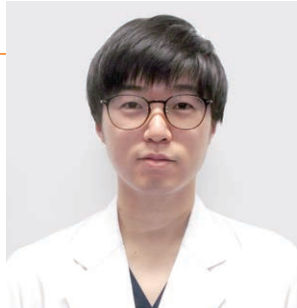

4月から半年間岡山で勤務したのち、10月より尾道に帰ってきました。整形外科医としては2年目でまだまだ経験が浅いですが、患者様のよりよい生活につながるよう日々診療して参りたいと思っておりますので宜しくお願い致します。

☎尾道市立市民病院 (☎0848-47-1155(代))

新型コロナウイルス ワクチン接種のお知らせ



(11月30日現在) ※最新情報は市HPをご覧ください。

▲市HP

尾道市新型コロナウイルスワクチン接種コールセンター終了のお知らせ

尾道市新型コロナウイルスワクチン接種コールセンター (☎0570-001-297) は、12月28日(木)をもって終了します。コールセンター終了後の令和6年1月4日(木)から、新型コロナウイルスワクチン接種に関する一般的なお問い合わせは健康推進課 (☎0848-24-1961) までお願いします。(平日8:30～17:15)

なお、自己負担なく接種できる期間は令和6年3月末までです。希望する人は早めの接種をご検討ください。

お問い合わせ内容	対応期間	連絡先
集団接種について	11月で終了しました	※尾道市で実施する集団接種はすべて終了したため、接種の予約は各医療機関でお願いします。
新型コロナウイルスワクチン接種について 一般的なこと	～12月28日(木)	尾道市コールセンター (☎0570-001-297)
	令和6年1月4日(木)～	健康推進課 (☎0848-24-1961)
副反応など専門的な相談	～令和6年3月31日(日)	広島県コールセンター (☎082-513-2847)

問い合わせ先

- 接種の予約・ワクチンについて一般的なこと
尾道市新型コロナウイルスワクチン接種コールセンター
☎0570-001-297 / 土・日・祝日を含む 8:30～17:15
※12月28日(木)まで。
- 接種後の副反応などに関する専門的な相談
広島県新型コロナウイルスワクチン相談センター
☎082-513-2847 / 土・日・祝日を含む 8:30～17:30

※聴覚障害等で電話やWEBでの相談が難しい人は尾道市健康推進課までFAXにてご相談ください。
(FAX)0848-24-1966



■料金や申込方法の記載のないものは無料または申込不要です。 日日時・期間 会場所 対象 内容 定員 料金金 申込方法 申込先 問い合わせ先 電話 受付 料金金 持参物 締切 電子メール HPホームページ

まめまめ通信⑭ 今日からはじめるメタボ予防

メタボリックシンドローム（メタボ）は単に「太っている」という意味ではなく、内臓脂肪の蓄積が原因で、血圧・血中脂質・血糖に軽度異常が起こる状態です。

脂肪細胞から体に悪いホルモンが分泌されて高血圧症・脂質異常症・糖尿病に繋がり、急速に動脈硬化が進行して心臓病や脳卒中といった命に関わる深刻な病気を招く原因となります。

■不摂生な生活習慣を続けると…



内臓脂肪は不摂生な生活習慣で増えやすくなりますが、生活習慣を見直すと減らしやすくなり、確実な成果が表れます。内臓脂肪2kgは腹囲2cm分に相当します。また、体重を2kg減らすと検査値の改善も期待されます。

「見た目を良くする」目的での栄養バランスが偏った減量方法（炭水化物を抜くダイエット等）では栄養障害を引き起こしたり、健康状態を悪化させてしまいます。メタボを予防・改善するためには、食生活の改善と運動不足の解消に取り組みましょう。

図 健康推進課 (☎0848-24-1962)

食生活の改善ポイント

- ① 血糖の急上昇を防ごう
朝食を抜かない、よく噛みゆっくり食べる、食べる順番は野菜から
- ② 総カロリーを抑えよう
間食・夜食をやめる、購入前に栄養成分を確認、脂肪の多い物を控える、甘味料を控える
- ③ 脂肪蓄積、中性脂肪上昇を抑えよう
就寝前2時間は食べない、飲酒を控える

運動不足の解消ポイント

- ① 筋肉を増やし、基礎代謝量を高めよう
- ② 筋肉の柔軟性を高めよう
- ③ 脂肪を燃焼させよう

→ 生活の中で運動量を増やし、できるだけ継続

- ・ 徒歩で移動、階段を使う、ながら運動（家事や掃除、歯磨き中につま先立ちをする等）
- ・ ストレッチ、ウォーキング、筋肉トレーニング等

子育て

相談・講習会 【尾道地域（向島を含む）】 ☎ 健康推進課 (☎0848-24-1960・☎0848-24-1966)
 【因島・瀬戸田地域】 ☎ 因島総合支所健康推進課 (☎0845-22-0123)
 【御調地域】 ☎ 御調保健福祉センター (☎0848-76-2235)

行事名	場所	日程	受付時間	対象	備考
乳児健康相談 (要予約)	瀬戸田福祉保健センター	1月12日(金)	9:10~9:30	0~12カ月の児 ☎ 1/11(木)12:00	☎ 身体計測、育児・栄養相談、ふれあい遊び ☎ 母子健康手帳、バスタオル
離乳食講習会 (要予約)	総合福祉センター	1月15日(月)	9:50~10:00 (11:00まで)	乳児の家族 ☎ 8人	☎ 離乳食の進め方の話、デモンストレーション ☎ 母子健康手帳、筆記用具
母乳相談 (要予約)	総合福祉センター	12月19日(火) 12月26日(火) 1月9日(火)	①13:30~ ②14:30~	妊婦または出産後概ね1年6カ月までの市民 ☎ 各回2人 ※個別相談。 ※相談利用は1人2回まで。	☎ 母乳や卒乳についての相談 ☎ 母子健康手帳、タオル2~3枚、バスタオル1枚、ミルクや哺乳びんなど赤ちゃんに必要なもの
パパ☆ママ準備スクール (要予約)	総合福祉センター	1月28日(日)	①13:30~13:40 (14:30まで) ②15:00~15:10 (16:00まで)	下記に該当する方 ・妊娠6カ月以降 ・妊婦またはその夫（パートナー）にとって第一子妊娠中 ☎ 各回7組 ☎ 1/12(金)~26(金)	☎ 助産師からのお話、沐浴実習、妊婦体験等 ☎ 母子健康手帳、筆記用具
母子健康手帳の交付 (要予約)	総合福祉センター	12月24日(日)	9:00~12:00	妊娠中のご夫婦（パートナー） ☎ 12/22(金)	☎ 妊娠届出書、本人確認できるもの
ぽかぽかルーム 体重測定の日 (要予約)	御調保健福祉センター	1月5日(金)	①10:00~11:30 ②13:30~15:00	生後4カ月~1歳6カ月児 ☎ 各回2組	☎ 身体測定、子育て相談、親子ふれあい遊び、ハーバースデー写真撮影 ☎ 母子健康手帳、バスタオル

くらしの窓
健康・福祉
子育て
スポーツ
芸術・文化
情報アラカルト
相談

乳幼児健診

【尾道地域(向島を含む)】 ☎健康推進課 (☎0848-24-1960・☎0848-24-1966)
 【因島・瀬戸田地域】 ☎因島総合支所健康推進課 (☎0845-22-0123)
 【御調地域】 ☎御調保健福祉センター (☎0848-76-2235)

健診名	場所	日程
4カ月児健診	総合福祉センター	12月21日(木)
1歳6カ月児健診	総合福祉センター	1月10日(水)・11日(木)
	御調保健福祉センター	1月11日(木)

健診名	場所	日程
3歳児健診	御調保健福祉センター	1月11日(木)

※対象者には個別通知します。
 健診日の1週間前までに通知が届かない場合は、ご連絡ください。
 なるべく住所地区のセンターで受診してください。
 年間日程・対象者については市HPをご覧ください。

おのみち

子育て支援センター

人権文化センター2階
 月～金曜9:00～16:00
 (祝日、年末年始を除く)
 ☎0848-37-2409

リズムでちょこちょこ

親子で心と体をリフレッシュ

1月12日(金) 10:00～11:30
 対 概ね1歳半～3歳の未就園児と保護者
 定 10組程度
 申 1/5(金) 13:30～

いんのしま

子育て支援センター

芸予文化情報センター3階
 月～金曜9:00～16:00
 (祝日、年末年始を除く)
 ☎0845-22-1545

赤ちゃんとおそぼう!

1月10日(水) 10:00～11:00
 対 1歳までの子と保護者
 定 10組
 申 12/27(水) 9:00～

タッチケア

赤ちゃんに触れながら絆を深めよう

1月16日(火) 10:00～11:30
 対 概ね2～6カ月の子と保護者
 定 10組程度
 講師 沖村暁美さん
 申 1/9(火) 13:30～

子育てママの体のほぐし方を学ぼう

おうちでも簡単にできるセルフケア

1月23日(火) 10:00～11:30
 対 未就学児のお母さん(初受講優先)
 定 10組程度(託児あり)
 講師 山本久美子さん(助産師・整体師)
 申 申込時に連絡 申 1/16(火) 13:30～

はっさくちゃんとリトミック

1月17日(水) 10:00～11:00

対 未就園児と保護者
 定 10組
 講師 峯松里香さん
 申 1/4(木) 9:00～

のびのびKIDS &

子育て相談

1月19日(金) 10:00～11:00
 対 2～3歳の子と保護者
 定 10組
 申 1/5(金) 9:00～

ふれあいちょこちょこ

親子でできるあそびのヒント

1月30日(火) 10:00～11:30
 対 概ね7カ月～1歳半の子と保護者
 定 10組程度
 申 1/23(火) 13:30～

栄養相談

～栄養士さんにきいてみよう～

1月31日(水) 10:00～11:30
 対 未就学児の保護者(毎月実施)
 内 食事(離乳食・授乳含む)の相談(1組15分程度の個別)
 申 随時受付中

テーブルシアターパペット・

パペット

1月25日(木) 10:00～10:30
 対 未就学児と保護者
 定 15組
 講師 にんぎょうげき ひっば
 申 1/11(木) 9:00～

作って遊ぼう(節分) &

パネルシアター

1月26日(金) 10:00～11:00
 対 未就園児と保護者
 定 10組
 申 1/12(金) 9:00～

生口島

子育て支援センター

「はっぴい」

旧東生口幼稚園
 月・火・水・金・第3土曜9:00～16:00
 (第3土曜前日の金曜、祝日、年末年始を除く)
 ☎0845-28-1345

親子でわらべうたを楽しもう

1月15日(月) 10:00～11:00

対 未就学児と保護者
 定 6組程度
 講師 前田和子さん(おのみちわらべ)
 申 12/18(月)～

東尾道

子育て支援センター

「あしたばひろば」

ベイタウン尾道組合会館内
 月～金曜9:00～16:00
 (祝日、年末年始を除く)
 ☎0848-47-5585

リトミック 親子で音楽に合わせて体を動かそう

1月12日(金) ①9:30～10:00

②10:15～10:45
 対 ①1歳で歩ける子と保護者
 ②2歳～未就園児と保護者
 定 各5組 講師 村尾さみかさん
 申 1/5(金) 9:00～

もやもや相談

1月22日(月) 10:00～11:30

対 未就学児の保護者
 定 1組(託児あり)
 講師 韓 彩路さん(臨床心理士)
 申 12/18(月)～

はっぴいヨガ～のびのび～

1月24日(水) 10:00～11:00

対 未就学児の保護者
 定 5組程度(託児あり)
 講師 田中友紀さん
 申 12/18(月)～

ベビーヨガ

1月17日(水) ①9:30～10:15

②10:30～11:15
 対 2カ月～歩くまでの子と保護者
 定 各7組 申 1/10(水) 9:00～
 講師 吉廣朱美さん(助産師)
 持 バスタオル

ベビーマッサージ

1月31日(水) ①9:30～10:15

②10:30～11:15
 対 2カ月～歩くまでの子と保護者
 定 各7組 申 1/24(水) 13:00～
 講師 三浦好美さん(助産師)
 持 バスタオル

向島

子育て支援センター

「たち」

旧向東支所内
 火・水・金・第3土曜9:00～16:00
 (第3土曜前日の金曜、祝日、年末年始を除く)
 ☎0848-45-1305

どうぶつ占い

子どもの個性を知ってのびのび子育て

1月16日(火) 9:30～11:00

対 未就学児の保護者
 定 5組程度 持 筆記用具
 講師 嶋田萌菜さん
 申 12/13(水)～

みつぎ

子育て支援センター

「みっけ」

みつぎいこい会館
 月・火・水・金曜9:00～16:00
 (祝日、年末年始を除く)
 ☎0848-76-0888

すくすく子育て相談

1月9日(火) 10:30～11:45

対 未就学児の保護者
 定 4組程度
 講師 保健師と管理栄養士
 申 12/18(月)～

子どもすもう大会&

お正月あそび

1月20日(土) 9:30～11:00

対 未就学児と保護者
 定 5組程度
 講師 たっちスタッフ
 申 1/5(金)～

親子でほっこりわらべうた

1月23日(火) ①9:30～10:15

②10:45～11:30
 対 ①0歳～ハイハイ期の子と保護者
 ②歩ける子と保護者
 定 各5組程度 申 1/9(火)～
 講師 前田和子さん(おのみちわらべ)

わかばタイム

あかちゃんとのゆったり時間

～絵本を楽しもう!～

1月17日(水) 14:00～15:00

対 2～10カ月の乳児と保護者
 定 5組程度
 申 12/25(月)～

ベビーマッサージ「ハハコ」

1月26日(金) ①9:30～10:15

②10:45～11:30
 対 2カ月～ハイハイ期の子と保護者・妊婦
 定 各5組
 講師 前有里恵さん(保育士)
 申 1/9(火)～

■料金や申込方法の記載のないものは無料または申込不要です。
 日日時・期間 対対象 内内容 定定員 料料金 持持参物 申申込方法 申申込先 問問合わせ先 電電話 申申込方法 申申込先 問問合わせ先 電電話 申申込方法 申申込先 問問合わせ先 電電話

ひとり親家庭 就職・転職・資格取得を応援します!!

ひとり親家庭の人の資格取得を応援します

子育て支援課 (☎0848-38-9205)

■ 高等職業訓練促進給付金

養成機関(6月以上の課程を修業)での職業訓練期間中に給付金を支給します。

☑ 20歳未満の児童を養育しているひとり親家庭の親で、過去にこの制度を利用したことがない人

※所得審査等あり。

☒ 受講前に事前相談が必要です。

【対象資格】

1年以上：看護師、准看護師、理学療法士、作業療法士、介護福祉士、保育士、歯科衛生士、美容師、社会福祉士、調理師、製菓衛生師

6カ月以上：デジタル分野等の民間資格

【支給金額(月額)】

① 市民税非課税世帯 100,000円

② 市民税課税世帯 70,500円

※修業最終年度は40,000円加算。

※修了支援給付金あり。

【支給期間】 全修業期間(上限4年)

■ 自立支援教育訓練給付金

教育訓練講座を受講し修了した場合に支払った費用の一部を支給します。

☑ 20歳未満の児童を養育しているひとり親家庭の親で、過去にこの制度を利用したことがない人

※所得審査等あり。

☒ 受講前に事前相談が必要です。

【対象講座】

① 雇用保険の一般及び特定一般教育訓練給付の対象講座

② 雇用保険の専門実践教育訓練給付の対象講座

③ 母子・父子福祉センター開講の就労支援講座等

【支給金額】 受講費用の6割

①③ 上限20万円

② 上限(修業年数<最大4年)\times40万円

■ 高等学校卒業程度認定試験の受講費用の一部を支給します

☑ 20歳未満の児童を養育しているひとり親家庭の親とその子どもで、過去にこの制度を利用したことがない人(中退等により高等学校を卒業していない)

※所得審査等あり。

☒ 受講前に事前相談が必要です。

【高卒認定受講費用の支給表】

NEW!

	種類	支給額	通信	通学※1
			上限	上限
①	受講開始時	受講費用の4割	10万円	20万円
②	受講修了時	受講費用の1割	12万5千円 (①+②)	25万円 (①+②)
③	合格時	受講費用の2割	15万円 (①+②+③)	30万円 (①+②+③)

※1 通学か通学と通信併用の場合

オンライン面接マナー講座

広島県ひとり親家庭サポートセンター (☎082-227-2377)

■ パソコンが苦手でも安心!これだけは知っておきたい!オンライン面接の基本的な操作方法

☑ 令和6年1月21日(日) 13:00~15:00 場 Zoomオンライン

☑ ひとり親家庭の母、ひとり親家庭の父、ひとり親家庭の18歳以上20歳未満の子、寡婦

☒ ・オンライン面接のポイント

・押さえておきたいオンライン基本マナー

・オンラインで伝わるコミュニケーション術

☑ 20人 講師 石井千恵さん 申込フォームで



◀ 電子申請



離婚前後親支援講座

離婚前後の心配事や子どもの不安を少しでも取り除くために何ができるか一緒に考えてみませんか。

☑ 令和6年1月27日(土) 10:00~12:30

場 総合福祉センター ☑ 10人(要予約)

☑ 離婚を考える父母、ひとり親家庭の親、離婚後において子どもと離れている親等

☒ ① 講演

「別居・離婚のとき考えておきたいこと」

② 参加型プログラム(自由参加)

「あなたならどう考える?」

講師 公益社団法人 家庭問題情報センター(エフピック) 広島ファミリー相談室 主任研究員 他

申 QRコードか電話、FAXで

申間 広島県ひとり親家庭サポートセンター (☎・FAX 082-227-2377)



▲ひとり親家庭サポートセンターHP

ひとり親家庭のための弁護士巡回相談会

離婚や養育費、就業やその他ひとり親や寡婦の方をとりまく様々な問題に、弁護士・養育費専門相談員・就業相談員が相談に応じます。また、これから離婚を考えている方の相談も受け付けます。

☑ 令和6年1月27日(土) 13:30~15:45

場 総合福祉センター ☑ 6人(1人45分)(要予約)

☑ ひとり親家庭の母・父、寡婦、離婚前の人

☒ ・弁護士による法律相談

・サポートセンター養育費専門相談員による相談

講師 広島弁護士会

申 QRコードか電話、FAXで

申間 広島県ひとり親家庭サポートセンター (☎・FAX 082-227-2377)



▲ひとり親家庭サポートセンターHP

スポーツ

第15回市民カローリング大会 参加チーム募集



- 日 令和6年2月4日(日) 9:00～
- 場 長者原スポーツセンター
- 対 市内在住か市内へ通勤・通学している小学生以上(3人1組で競技)
- 定 30組
- 料 1人500円 ※小学生300円。
- 締 令和6年1月15日(月)
- 申 所定の申込用紙を窓口かFAXで
- 申 問 生涯学習課(☎0848-20-7499 FAX 0848-37-0233)

健康運動教室定期参加者募集



1～3月定期開講の健康運動教室の新規参加希望を受け付けています。空調完備の室内で快適に運動できます。見学・体験可能な教室もあります。

- 場 ござかなくんスポーツパークびんご
- 因 ヨガ:水曜・金曜夜 8,500円/8回
- バリエストレッチ:水曜午後 9,000円/10回
- シニア向け筋力向上教室:5,200円/8回
- 歩く運動教室:金曜朝 5,100円/10回 など



※1回ごとで参加も可能。詳しくはHPか電話でお問い合わせください。

- 定 各教室20～35人
- 持 運動しやすい服装・室内用運動靴など
- 申 健康スポーツセンター受付で
- 申 問 ござかなくんスポーツパークびんご(☎0848-48-5446)

行事案内

※行事案内は予定のため、変更・中止されることがあります。

12月16日(土)	第54回全国ミニバスケットボール大会広島県予選予選リーグ サンフレッチェびんごJrユースセレクション(サッカー)(12/23・12/24) 2023年度第2回尾道シニア体験入団及び入団説明会(野球) 第16回広島県ジュニアケンコーカップ(ソフトテニス) 親子で遊ぼうチャンバラ合戦 U-10 尾三大会(公式戦)(~12/17) 広島県サッカーリーグHiFAユースリーグ 尾道市グラウンド・ゴルフ協会(尾道)会長杯	び び び び 因 向
17日(日)	第25回尾三地区一般リーグ戦(バスケットボール) 第4回河童杯(軟式野球)(12/24) みなみ坂テニススクール男子CD級シングルズ女子BC級ダブルス大会 広島県クラブユースサッカー選手権U-14 令和5年度尾道市スポーツフェスティバル 第51回西郷四郎スポーツ少年団交歓柔道大会	び び び び 長
18日(月)	でんゆうグラウンドゴルフ月例大会	び
22日(金)	プラス10分てくてく運動公開抽選会ウォーキング講習会	長
23日(土)	令和5年度尾三地区高等学校ソフトテニスインドア選手権大会 中之町イーグルス・三原ベアーズ親善大会 第30回ローズカップ交歓大会学年別団体戦(ソフトテニス) ポカ・ジュニアーズウィンタークリニック(~12/24) 2023尾道ジュニアX'masCup 広島県サッカーリーグHiFAユースリーグ	び び 因 長 向
24日(日)	第30回中学インドアソフトテニス大会(男子) 第16回JTRAジュニア広島大会硬式テニス シャインズカップミニバスケットボール 第47回小林和作ソフトテニス大会	び び 長 向
25日(月)	福山ウィンターユースフェスティバル(サッカー)(~12/28)	び
26日(火)	部活フェス(バスケットボール)(~12/27) 尾道市グラウンド・ゴルフ協会(尾道)12月月例大会	び 向
29日(金)	第49回全日本パントワーリング選手権中国支部大会練習(1/2・4) 第3回三原ジュニアバドミントンクラブBOG交流大会(~12/31)	び び
30日(土)	第77回アシニスカップジュニア大会(硬式テニス)	び
1月2日(火)	サンフレッチェびんご新春サッカー大会 尾道リトルシニア野球協会新年OB交流会	び び
3日(水)	清水ヶ丘高校ソフトテニス部合宿(~1/5)	び
6日(土)	鳥取中央リトルシニア交流大会(~1/8) 第20回西日本メープルカップ中学生ソフトテニス研修大会団体戦(~1/7) 広島県中学生ソフトテニス強化練習会(~1/7)	び び 因
7日(日)	SFびんご杯(サッカー)(~1/8) しまなみカップ(~1/8)	び 長
8日(祝)	第26回しまなみソフトバレーボール大会 広島県ダンス交流会	び び
13日(土)	第71回広島県高等学校バスケットボール 新人大会(~1/14) びんごカップU-14(サッカー) 山陽チャレンジカップ 令和6年新春交流大会(グラウンド・ゴルフ)(~1/14) 令和5年度尾道市スポーツフェスティバル 第16回小中学生バレーボール親善大会中学生の部	び び び 因 長
14日(日)	U-13プロGRESSリーグ中国2023(サッカー) トップス広島技術向上スクールNTT西日本 ブルーグラントによるソフトテニス講座 ソーシャルダンス同好会 社交ダンス交流会 尾道市消防出初式	び び 長 向

び: ござかなくんスポーツパークびんご

(☎0848-48-5446) <https://bingo-sportspark.com/>

- 長: 長者原スポーツセンター(☎0848-48-5677)
- 向: 向島運動公園(☎0848-44-6700)
- 因: 因島運動公園(☎0845-24-3216)
- 御体: 御調体育センター(☎0848-76-2111)
- 御ソ: 御調ソフトボール球場(☎0848-76-2111)

■料金や申込方法の記載のないものは無料または申込不要です。日・時・期間・場所・対象・内容・定員・料金・持ち参物・電子メール・HPホームページ

令和6年度尾道市スポーツ施設利用調整 希望団体募集

利用要件 競技大会、町内会等や教育機関が主催する運動会、講演会などで、事前の会場確保が必要な場合(練習や練習試合は除く)

※希望日が重複した場合は、管理者が定める基準で優先順位を決定します。
※詳細は、各施設の募集要項等をご覧ください。

締 令和6年1月5日(金)

※決定は2月初旬。

甲 所定の申込用紙(行事の概要が分かるもの(過去の大会要項等)を添付)を各提出先に提出

※要項・申込用紙は市HPに掲載。

甲 問 ①～⑥生涯学習課(☎0848-20-7499) ⑦sposhin@city.onomichi.hiroshima.jp

①〒722-0073 向島町11098-289 向島運動公園(管理者:尾道市体育協会)(☎0848-44-6700)

⑧〒729-0141 高須町985-25 長者原スポーツセンター(管理者:尾道市シルバー人材センター)

(☎0848-48-5677)

施設名	競技種目	照明 ※は一部除く。
① 長者原市民スポーツ広場	軟式野球、ソフトボール等	×
② 東尾道多目的競技場グラウンド	サッカー、ソフトボール、グラウンド・ゴルフ、少年野球等	
③ 東尾道多目的競技場多目的芝広場	サッカー、少年ラグビー、グラウンド・ゴルフ等	
④ 御調ソフトボール球場	ソフトボール	○*
⑤ 御調体育センター	体育館競技	○
⑥ 因島運動公園	軟式野球、テニス、サッカー、グラウンド・ゴルフ等	○*
⑦ 向島運動公園	体育館競技、ソフトボール、サッカー、グラウンド・ゴルフ、テニス、水泳等	○*
⑧ 長者原スポーツセンター	体育館競技、テニス	○

※①は市外団体利用不可。 ※申込み①～⑥はメール、⑦～⑧は各施設。
※工事等で使用できない場合があります。 ※競技種目は変更の可能性があります。



芸術・文化

問ベル・カントホール(☎0845-27-3848/9:00~17:00 ※月曜祝日休館。)

※都合により内容・出演者等は変更になる場合があります。詳しくはホールの催し物のご案内をご覧ください。

ホールの催し物の案内▶



せとだ江戸落語会

文化庁文化芸術振興費補助金(舞台芸術等総合支援事業(令和5年度次代の文化を創造する新進芸術家育成事業))

回 令和6年3月3日(日) 13:30~

場 ベル・カントホール

出演者 ※敬称略。

特別ゲスト:林家木久蔵 落語:瀧川鯉斗、三遊亭花金

ウクレレ漫談:びろき

料 一般(1・2階席)2,000円(全席指定)

※未就学児の入場はご遠慮ください。

※電話での申込も受け付けますが、座席の指定はできません。

チケット販売 12月13日(水)10:00~

チケット取扱 ベル・カントホール、坂井文具店(因島田熊町)、しまなみ交流館、啓文社(新浜店/コア福山西店)、チケットぴあ(Pコード:652-113)



林家木久蔵さん



瀧川鯉斗さん



びろきさん

尾道市×シネマ尾道コラボ企画2023 vol.2

冬休み子どもワークショップ「映画のまち・尾道で小津安二郎監督の映画のワンシーンをみんなで演じて映画を楽しもう!」

小津映画のワンシーンを参加者が実際に演じるワークショップを開催します。

日 12月26日(火)13:30~16:00 場 おのみち映画資料館 対象 小学3年生~中学3年生 定 20人

持 筆記用具 講師 堀崎太郎さん(俳優・映画プロデューサー・演技トレーナー)

申 シネマ尾道の窓口か電話で 申 問 シネマ尾道(☎0848-24-8222)



堀崎太郎さん

図書館の催し



■中央図書館 (☎0848-37-4946)

●火曜名画座

- 日 12月26日(火)「若草物語」
令和6年1月10日(水)「ガス燈」
いずれも18:00～
- 定 各回40人

■みつぎ子ども図書館 (☎0848-76-3111)

- 写真展「残象尾道—写真に見る『失われた風景』—」
- 日 12月20日(水)～令和6年1月14日(日)

■向島子ども図書館 (☎0848-44-0114)

- ストーリーテリングの世界へようこそ
- 日 12月17日(日) 11:00～11:30
- 内 語り手が覚えたおはなしを、聞いて楽しむおはなし会です。
「こねずみとえんぴつ」(ステエフ作)、「三つのねがい」(日本の昔話)、ヘルマンハープの演奏 ほか
- 定 15人
- 出演 おはなしくらぶほっとけーき

■因島図書館 (☎0845-22-8660)

- 山崎尚美イラスト展「どうぶつ図鑑」
- 日 開催中～12月27日(水)
- 内 イラストと短歌の展示
- 島の映画館 因島座
- 日 12月16日(土)「家で死ぬということ」
12月23日(土)「紅白が生まれた日」
いずれも10:30～
- 定 各回50人
- 島の映画館 こども因島座
- 日 12月17日(日)「ロイヤルクーギー」
10:30～
- 定 30人

■瀬戸田図書館 (☎0845-27-1877)

- 竹井淳新春和風展
- 日 12月15日(金)～令和6年1月7日(日)
- 内 干支や武者絵など創作和風30点の展示
- 冬のおはなし会
- 日 12月16日(土) 14:00～15:00
- 内 人形劇「おおかみと7ひきのこやぎ」、大型絵本「ぐりとぐらのおきゃくさま」のよみきかせ、「ぐりとぐら」の帽子作り、クリスマスソングの演奏、手品など
- 定 50人
- 出演 風奏詩

第12回



高校生絵のまち尾道四季展 尾道賞・秀作・入選作品展示

- 全国の高校生が、それぞれの視線で尾道を描いた作品を、市内各所で展示します。
- 日 12月23日(土)～令和6年1月14日(日)
※12月29日(金)～令和6年1月3日(水)は休館。
- 場 gallery Spoon. (土堂二丁目4-10)、工房尾道帆布「space帆」(土堂二丁目1-16)、まちなか文化交流館、MOU尾道市立大学美術館
- 展示作品 尾道賞:10点、秀作:最大10点、入選:最大90点
- 画 高校生絵のまち尾道四季展実行委員会事務局(尾道市立美術館内 ☎0848-23-2281)



▲第11回展尾道賞受賞作品「夕映え」
山本菜々美さん(尾道東高等学校)

尾道市立美術館 (西土堂町)

- 描かれた尾道水道 —尾道市立美術館コレクション展
- 日 開催中～令和6年1月14日(日)
- 料 大人310円、高校・大学生210円、中学生以下と70歳以上(要年齢確認)は無料
- 9:00～17:00(入館は16:30まで)
月曜休館(祝日は開館) 12/29～1/3
☎0848-23-2281

圓鏢勝三彫刻美術館 (御調町高尾)

- 冬季展「圓鏢勝三 手仕事の記憶」
- 日 12月12日(火)～令和6年3月24日(日)
- 料 大人420円、高校生310円、中学生以下と70歳以上(要年齢確認)は無料
- 9:00～17:00(入館は16:30まで)
月曜休館(祝日の場合は翌日) 12/29～1/3
☎0848-76-2888

平山郁夫美術館 (瀬戸田町沢)

- 冬季企画展 「平山郁夫のまなざし—文化の源流をたどる」
- 日 開催中～令和6年3月13日(水)
- 料 一般1,000円、高校・大学生500円、小・中学生300円(市内小・中学生無料)
- 9:00～17:00(入館は16:30まで)
無休
☎0845-27-3800

尾道市立大学美術館 (久保三丁目)

- 第12回 高校生絵のまち尾道四季展
高校生の瑞々しい感性で描かれた尾道。市内各会場で開催し、当館では尾道賞受賞作品を中心とした絵画が並びます。
- 日 12月23日(土)～令和6年1月14日(日)
- 10:00～18:00
12/29～1/3 休館
☎0848-20-7831

なかた美術館 (潮見町)

- 日本の風土と油絵 —日本近代絵画コレクション—
- 日 開催中～令和6年2月18日(日)
- 料 一般800円、中学・高校・大学生300円(市内学生無料)
- 9:00～17:30(入館は17:00まで)
月曜休館(祝日の場合は翌日) 12/28～1/4
☎0848-20-1218

耕三寺博物館 (瀬戸田町瀬戸田)

- 常設展 (仏教・茶道・日本画)
- 日 開催中
- 料 大人1,400円、高校・大学生1,000円、中学生以下無料(耕三寺境内見学込)
- 9:00～17:00(入館は16:30まで)
無休
☎0845-27-0800

尾道商業会議所記念館 (土堂一丁目)

- 第45回企画展示 旧尾道商業会議所建物100年
大正12(1923)年10月に建築された尾道商業会議所は今年で築100年を迎えます。建築100周年を記念してこの歴史の変遷を辿ります。
- 日 開催中～令和6年2月14日(水)
- 10:00～18:00
木曜休館(祝日は開館) 12/29～1/1
☎0848-20-0400

本因坊秀策囲碁記念館 (因島外浦町)

- 本因坊秀策の遺品など展示中
尾道市の名誉市民であり、江戸時代の天才棋士「本因坊秀策」が記した棋譜などを展示しています。
- 料 大人310円、中学生以下無料
- 10:00～17:00(入館は16:30まで)
火曜休館(祝日は開館) 12/28～1/3
☎0845-24-3715

おのみち映画資料館 (久保一丁目)

- 常設展
- 日 開催中
- 料 一般520円、団体420円、中学生以下無料
- 10:00～18:00(入館は17:30まで)
火曜休館(祝日の場合は翌日) 12/28～1/3
☎0848-37-8141

■料金や申込方法の記載のないものは無料または申込不要です。日日時・期間 対対象 内内容 定定員 料料金 申申込方法 申込先 場場所 問問合わせ先 電電話 保保持持物物 編編 電子メール HPホームページ

招待券を切り取り、圓鰐勝三彫刻美術館で提出いただくと、1人1回入館無料となります。

全リトリ線



冬季展 圓鰐勝三
手仕事の記憶
2023 12.12 (火) >> 2024 3.24 (日)

※開館時間 9時～17時(入館は16時半まで)
※休館日 月曜日(祝日の場合は翌日休館)
※本展会期中有効
※本券を切り取り、圓鰐勝三彫刻美術館で提出いただくと、1人入館無料となります。
※70歳以上、各種手帳をお持ちの方は証明できるもの(スマートフォンアプリ「ミライロID」も利用可)を受付で提示により無料となります。
※中学生以下無料
※コピー不可

招待券
圓鰐勝三彫刻美術館<公印省略>

第7回 尾道映画祭2024



日 令和6年1月13日(土)

場 しまなみ交流館

上映等 11:00～21:00

故:光原百合先生原作ドラマ「十八の夏」、
「高野豆腐店の春」、「いちばん逢いたいひと」

ゲスト:三原光尋(監督)、丈(監督)ほか

※18:30～若手育成プログラム(尾道市立大学生ほかの作品上映)。



©2023「高野豆腐店の春」製作委員会

日 令和6年1月13日(土)

場 シネマ尾道

上映等 9:30～17:50

「山女」、「Winny」、「エゴイスト」(R-15)

ゲスト:福永壮志(監督)

松本優作(監督)

松永大司(監督)ほか

日 令和6年1月14日(日) 場 しまなみ交流館

上映等 11:00～20:00

湊かなえ原作「母性」、「ぼんのみち」(アニメ)、
大林宣彦監督作品「あした」

ゲスト:湊かなえ(原作者:尾道市市島出身)、廣木隆一(監督)

佐伯伊織(声優)、若山詩音(声優)、高橋かおり(俳優)

大林恭子(プロデューサー)、大林千栄爽(映画作家)



© Shinchosha



© IIS-P / ぼんのみち製作委員会



© アミューズ / 大林宣彦事務所

日 令和6年1月14日(日) 場 シネマ尾道

上映等 10:00～16:45 「CRANK-クランク-」、「左様なら今晚は」、「Single8」

ゲスト:高良健吾(監督)、高橋名月(監督)、小中和哉(監督)、上村 侑(俳優)

※敬称略。 ※今後変更の可能性があります。最新の情報は公式HPでご確認ください。

尾道映画祭実行委員会 (☎090-5369-6589 / 9:00～18:00) HP <https://o-ff.org/>



▲公式HP

おのみち歴史博物館企画展 「尾道銀行物語～建築100年の歴史」の開催



建築100年を経た旧尾道銀行本店(現おのみち歴史博物館)等の歴史を紹介する展示会です。

日 令和6年1月4日(木)～2月18日(日)

※火曜休館。

場 おのみち歴史博物館

内 銀行関係資料などを展示

料 大人210円 ※中学生以下無料。

問 文化振興課 (☎0848-20-7425)

第13回 本因坊秀策囲碁記念館 子ども囲碁大会

日 令和6年1月6日(土) 9:30～16:00

場 本因坊秀策囲碁記念館 未就学児、小・中・高校生など

内 9:30～12:00(9路)、9:30～16:00(13路・19路)

審判長 山本賢太郎六段(日本棋院)

料 500円(昼食代込) ※9路クラスは無料・昼食なし。

申 申込書などを郵送かFAX、メールで 締 12月22日(金)

問 本因坊秀策囲碁記念館 (☎・FAX 0845-24-3715)

E syuusakuigokinenkan@chorus.ocn.ne.jp



INFO

お知らせ



千光寺山ロープウェイ

■メンテナンス運休

ロープウェイ設備のメンテナンスのため運休します。

運休期間 12月18日(月)～22日(金)

■年末年始の運行

年末年始は休まず運行します。

※1月1日(祝)は6:30から運行します。山頂駅にて、ロープウェイに乗車の100人に、尾道観光カレンダーをプレゼントします。

■ 千光寺山ロープウェイ
(☎0848-22-4900)

市内にお住まい、お勤めの人へ 低利融資で暮らしを応援

市と中国労働金庫では、共同で低利の「自治体提携ローン」を設けています。

■ 市内在住か通勤する人
融資限度額

①教育費、住宅費、空き家解体費、下水道整備費、介護器具購入費、福祉車両購入費、医療費とこれらの用途の借換は500万円まで

②生活支援資金は200万円まで

返済期間 最長10年(毎月返済か毎月・一時金併用返済)

※教育費でご利用の場合、据置融資制度もあります。詳しくはお問い合わせください。

融資利率

①年2.28%(固定金利・保証料込)

②年2.13%(固定金利・保証料込)

■ 中国労働金庫 尾道支店

(☎0848-46-8110)

因島代理店 (☎0845-22-2517)

草刈りマッチング事業を 活用しませんか

農地の草刈りに困っていませんか? 農地の管理が行き届かずに荒れてしまい、イノシシ等のすみかになるなどして、周辺に迷惑をかけてしまうことが増えています。

草刈りマッチング事業は、「高齢で農地の管理に手が回らない」「遠方に居住しているので現地まで行けない」など、農地の草刈り等管理が行き届かない人のために、草刈り作業が可能な人と相互にマッチングする制度で、令和5年7月から始めました。

草刈りが必要な農地を登録して、農地の保全管理を進めませんか。

- ・草刈り作業を依頼できるのは、尾道市内の農地(田・畑)です。
- ・草刈り受託者は市HPで公開します。依頼したい受託者が決まりましたら、ご連絡ください。
- ・作業に係る料金や内容、時期などについては、依頼者と受託者の双方で決めます。

※受託者も随時募集しています。

■ 尾道市農業委員会事務局

(☎0848-38-9491)

EVENT

催し



第14回尾道市立大学経済情報学部公開ゼミ研究発表会

尾道市立大学経済情報学部の各コース代表学生による卒業研究発表会を開催します。

■ 令和6年1月18日(木) 17:00～19:00

■ 尾道市立大学

■ 尾道市立大学経済情報学部

(☎0848-22-8311(代))

事業承継個別相談会を開催します

事業承継個別相談会では、「事業承継に向けて何を準備したら良いのか知りたい」「後継者がいない」など、将来の事業存続などに関する様々なご相談に対して、公的な相談窓口である広島県事業承継・引継ぎ支援センターの支援スタッフが相談に応じます。

■ 令和6年1月10日(水)

①13:00～ ②14:30～ ③16:00～

■ 市役所本庁

■ 各1組(約80分)

■ 支援機関 尾道市、広島県事業承継・引継ぎ支援センター

■ 商工課 (☎0848-38-9182)

姉妹都市情報 今治市へ行こう!

正月は亀老山展望公園へ行こう!

四国八十八景に選定された亀老山展望公園。展望台からは、世界初三連吊橋「来島海峡大橋」と日本三大急潮の1つ「来島海峡」の潮流、晴れた日には西日本最高峰「石鎚山」を眺める事ができます。新年は亀老山の景色から始まるのはいかがでしょうか。

■ 今治市役所吉海支所 (☎0897-84-2111)

■ <https://www.city.imabari.ehime.jp/kanko/spot/?a=182>



■料金や申込方法の記載のないものは無料または申込不要です。
■日時・期間 会場所 対象 内容 定員 料金
■申込方法・申込先 場場所 対象 内容 定員 料金
■お問い合わせ先 内容 定員 料金
■電話 定員 料金
■ファクス 定員 料金
■持ち参物 電子メール 編修切
■ホームページ

鳥獣(イノシシ等)被害対策講座の実施

イノシシ等による農作物被害や市街地出没による人身被害を防止するため、鳥獣被害対策講座を行っています。

近年、イノシシ等の対策に関する相談件数が増えており、イノシシによる人身被害も発生しました。イノシシ等の対策について、専門家を派遣して正しい知識を学んでいただく機会を設けておりますのでご利用ください。

対 町内会・区長会等の住民自治組織や小・中学校等の教育機関など

内 イノシシの生態や、イノシシが近寄りにくい環境づくりなど

※開催日時・場所・講座内容等は相談により決定します。詳しくは、お問い合わせください。

☎ 農林水産課 (☎0848-38-9473)

JA尾道市農業塾生を募集します

受講期間 令和6年1月から1年間(毎月1回の講義)

内 野菜園芸コース 野菜全般の基礎知識や栽培技術、管理栽培実習等

果樹園芸コース 特産品目のぶどう・桃・いちじく・かんきつの基礎知識や栽培技術・剪定や接ぎ木の講習、実習等

定 各コース25人

料 年間10,000円(教材費含む)

締 12月25日(月)

問 農業塾事務局(JA尾道市営農経済部営農販売課内)☎0848-20-2811)



身近なところから ゼロカーボン series 2

節電しながら快適に!地球と財布に優しいWARM BIZ

☎ 環境政策課 (☎0848-38-9434)

「WARM BIZ(ウォームビズ)」とは、暖房に必要なエネルギー使用量を削減し、CO₂排出量を減らす地球温暖化対策の1つです。暖房使用時の室温を20℃(目安)にすることで、CO₂削減効果があるだけでなく、電気代を効果的に節約することにもつながります。



【ウォームビズ】



首・手首・足首の「三つの首」をあたためましょう!

マフラー、手袋、レッグウォーマーを活用し、太い血管のある部分を重点的にあたためることで、からだ全体があたたまります。



「鍋」でからだも室内もあたためましょう!

鍋は、からだと室内をあたためるだけでなく、冷蔵庫に余っている食材の有効活用や、地産地消を心掛けることで、流通に係るCO₂排出量削減につながるなど、一石三鳥にも四鳥にもなる料理です。



湿度を意識し、体感温度を上げましょう!

一般的に湿度が高くなると、体感温度が上昇します。また、暖房を効率的に使用し、無駄なエネルギー使用を抑えるためには、窓やドアに、断熱シートや厚手のカーテンなどを活用し、あたためた空気を室内に閉じ込めておくことが重要です。

■暖房効率を上げるワンポイント

- 扇風機やサーキュレーターで、部屋全体の空気を循環させる。
- 暖房器具のフィルターを掃除する。
- エアコンの風向を下向きにする。

墓地・墓園使用者の募集

対 本市に住所か本籍を有し、3年以内に墓を設置できる人
※1世帯につき1区画。※必ず現地を確認してください。

申 申込書と住民票の写し(本籍記載のもの)を持参加郵送で
締 12月28日(木) ※申込多数の場合は公開抽選。



名称	所在地	募集区画数(面積)	使用料(1回限り)	管理料(継続して必要)
久保墓地	防地町23番地 (尾道刑務所の南西側)	1 (3.24m ²)	1m ² 当たり 70,000円	なし
長江墓地	長江三丁目3番地 (長江中学校グラウンドの南側)	5 (0.7m ² ~)	1m ² 当たり 70,000円	なし
因島墓園	因島重井町字箕ヶ頭 (因島運動公園の東側)	3 (4.00m ²)	本市に住所を有する人 352,000円 その他の人 422,000円	年額4,400円 ※3年分一括前納。

※詳しくは、募集要項(市HPにも掲載)をご覧ください。

☎ ☎ 〒722-8501 久保一丁目15-1 環境政策課 (☎0848-38-9434)

市営住宅入居者募集 (随時)

10月定期募集の公開抽選後に入居希望者がなかった住宅について、随時募集として先着順で入居申込を受け付けています。

詳しくは、市HPをご覧くださいか、お問い合わせください。

※すでに申込みがある住宅は除く。

締 12月28日(木)

申 市営住宅管理センター

(☎0848-21-1266)

書き損じハガキ等を 集めています

カンボジアの地雷被害を無くすため、書き損じハガキ等を集めて換金し、地雷撤去団体へ寄付をしています。ハガキ2~3枚で1m²の地雷撤去費用になります。

回収のご協力をお願いします。

☑ 書き損じ・未使用ハガキ、未使用切手、未使用テレホンカード、未使用QUOカード等

締 令和6年3月31日(日)必着

申 〒814-0002 福岡市早良区西新1丁目7-10-702 (一財)カンボジア地雷撤去キャンペーン事務局

(☎092-833-7575)

2024年度放送大学 4月入学生募集

放送大学はテレビやインターネットを利用して受講する通信制の大学です。心理学・福祉・経済・歴史・文学・情報・自然科学など、300以上の幅広い授業科目があり、1科目から学ぶことができます。10代から90代の幅広い世代が在学し、大学卒業や学びの楽しみなど、様々な目的で学んでいます。資料は無料です。お気軽にお問い合わせください。

出願期間

受付中~令和6年3月12日(火)

申 放送大学福山サテライトスペース

(☎084-991-2011)

病院事業局の職員を募集します

尾道市立市民病院の職員を募集します

試験職種	採用予定人数	受験資格	受付期間	試験日
A. 看護師	合わせて 2人程度	看護師免許を有する人か免許取得見込の人	受付中 12月28日(木)	令和6年 1月13日(土)
B. 専門・認定 看護師		看護師免許を有する人で、次のいずれかに該当する人 ①日本看護協会の専門看護師制度において、専門看護師として認定登録されている人 ②日本看護協会の認定看護師制度において、認定看護師として認定登録されている人		
F. 言語聴覚士	1人	市民病院HPの試験案内でご確認ください。		

申 〒722-8503 新高山三丁目1170-177 尾道市病院事業局試験委員会

(尾道市立市民病院総務人事課内 ☎0848-47-1155(代) HP <https://www.onomichi-hospital.jp/>)

公立みつぎ総合病院の職員を募集します

試験職種	採用予定人数	受験資格	受付期間	試験日
看護師	4人程度	各資格免許を有する人か免許取得見込の人	12月25日(月) 1月12日(金)	令和6年 1月20日(土)
介護福祉士	3人程度			
薬剤師	2人			
社会福祉士	2人			

申 〒722-0393 御調町市124 尾道市病院事業局試験委員会 (公立みつぎ総合病院総務課内 ☎0848-76-1111(代))

HP <https://www.mitsugibyoin.com/>

自衛官募集

募集種目		受験資格	受付期間 (締切日必着)	試験日 ※いずれか1日を指定。
自衛官 候補生	男子 女子	18歳以上33歳未満の者 (32歳の者は、採用予定月の末日現在、33歳に達していない者)	受付中 令和6年1月31日(水)	Web試験のみ ※ 令和6年2月1日(木)、2日(金) 身体検査・口述試験 令和6年2月6日(火)
陸上自衛隊 高等工科学校生徒	一般	男子で中卒(見込含) 17歳未満の者	受付中 令和6年1月5日(金)	1次 令和6年1月13日(土) 2次 令和6年1月25日(木)

申 自衛隊広島地方協力本部尾道出張所 (☎0848-22-6942)



▲
自衛隊
広島地方
協力本部
HP

■料金や申込方法の記載のないものは無料または申込不要です。日・時・期間・場所・対象・内容・定員・料金・材料金・保持物・電子メール・HPホームページ



尾道で恋しませんか？



尾道市マリッジサポートセンター

尾道市マリッジサポートセンター

尾道の人だけがお得に入会できる、結婚相談所です。
専属カウンセラーがしっかりサポートするので安心！



活動の流れ

- ① 計画** 専属カウンセラーがお悩みや希望などをしっかりヒアリング
- ② お相手探し** 条件や価値観などが合う理想のお相手を日本全国から探せます
- ③ お見合い** 複数名とお見合いを行い、「また会いたい」と思ったら仮交際へ！
- ④ 仮交際** 2～3人と友達以上恋人未満のような関係でデートを重ねます
- ⑤ 真剣交際** 本命を1人に絞り、結婚後イメージしながら交際を進めます
- ⑥ プロポーズ** タイミングや方法なども専属カウンセラーがしっかりアドバイス！
- ⑦ 成婚退会** 指輪や結婚式の準備などのサポートも可能です

マリッジコンサルタント 松島さんからのメッセージ

何となく「いつか結婚したいな。」
と思っけていても、実際には何から始めたらいいのかわからないという方も多いと思います。尾道在住・在勤の方は、とてもチャンスだと思いますので是非お気軽にご相談いただきたいです。

お子様やご兄弟に関するご相談も大歓迎です！

尾道市マリッジサポートセンター専用プラン

対象

- ① 市内に住民票を有する人、もしくは市内に勤務する未婚者のうち、満40歳未満の人
- ② 結婚を前提としてサービスを利用する意思のある人
- ③ 婚姻後も市内に居住する意思のある人
- ④ 国税や地方税に滞納がない人（納税状況を市が確認することに同意する人）
- ⑤ 暴力団員、暴力団関係企業の構成員などではない人

入会金 通常料金 129,800円

↓
尾道市専用プラン
57,750円

月会費 通常料金 17,600円

↓
尾道市専用プラン
8,800円

※入会から半年間に限る。

問い合わせ先

尾道市マリッジサポートセンター事務局（結婚相談所 ツヴァイ 広島店内 ☎082-544-1281）
詳細は市HP「尾道市マリッジサポートセンター」で検索

市HP ▶

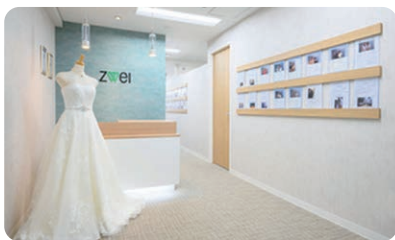

◀ 入口

実際の成婚者さんのコメントもお読みいただけます。

カウンセリングルーム ▶

プライベートな空間でしっかりとヒアリングさせていただきます。

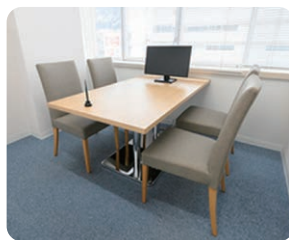

親御さま世代からの問い合わせも多くいただいております。



相談

内 容	日 時	場 所	申込・問い合わせ先
弁護士相談【要予約】 (法律相談全般) ※受付は12月18日(月)から。 ※相談時間は20分。	1月10日(水) 13:00~16:00	向島支所	秘書広報課 ☎0848-38-9395
	1月11日(木) 13:00~16:00	瀬戸田支所	
	1月19日(金) 13:00~15:00	尾道市役所	
司法書士相談【要予約】 (土地・建物の登記ほか) ※相談時間は30分。	1月9日(火) 13:00~16:00	向島支所	すでに弁護士に相談中のもの、 書面の作成やチェックについて の相談などは対象外です。また、 相談は1回限りで、繰り返し相談 することはできません。
	1月15日(月) 13:00~16:00	尾道市役所	
	1月17日(水) 13:00~16:00	因島総合支所	
	1月18日(木) 13:00~16:00	御調支所	
行政相談 (国等に対する意見ほか。行政相談委員が対応)	1月4日(木) 13:00~16:00	因島総合支所	尾道市役所/向島支所
	1月9日(火) 13:00~16:00	尾道市役所	
弁護士法律相談【要予約】 ※利用には収入などの条件あり。 ※相談日の一週間前の10:00から予約受付。	1月10日(水) 10:00~16:00	広島地方裁判所	広島弁護士会尾道地区会 ☎0848-22-4237
	1月24日(水) 10:00~16:00	尾道支部内(新浜一丁目)	
行政書士無料相談会 (相続・遺言・農地法その他許認可手続き)	1月13日(土) 13:00~16:00	総合福祉センター	広島県行政書士会尾道支部 ☎0848-29-6514
はらだ空き家バンク「空き家相談会」 ※対象地域：原田町	12月17日(日) 10:00~12:00	原田芸術文化交流館やまそら (原田町梶山田66)	NPO法人原田芸術文化交流館 ☎0848-51-6700
東部地域県民相談室 (離婚・相続・借金・近隣トラブルほか)	月~金曜(祝日を除く) 9:15~12:00、13:00~16:00	広島県福山庁舎3階	東部地域県民相談室 ☎084-931-5522 (*1)
人権相談 (偏見や差別、いじめなどの人権問題ほか。 人権擁護委員が対応)	1月22日(月) 13:00~16:00	尾道市役所	人権男女共同参画課 ☎0848-37-2631 (*2)
くらしサポートセンター尾道 (働かなくても働けない、経済面等で生活に困っているほか。)	月~金曜(祝日を除く) 9:00~16:00	総合福祉センター	くらしサポートセンター尾道 ☎0848-21-0322
子育て世代包括支援センター“ぼかぼか” (妊娠・出産・子育て)【来所相談要予約】	月~金曜、第4日曜(祝日を除く) 8:30~17:15	総合福祉センター	健康推進課 ☎0848-36-5003
福祉まるごと相談 (複雑で多くの問題を抱えている)	月~金曜(祝日を除く) 9:00~17:00	総合福祉センター	福祉まるごと相談窓口 ☎0848-22-3499
ひきこもり支援ステーション みらサポ (ひきこもりに関する相談対応)	月~金曜(祝日を除く) 9:00~17:00	総合福祉センター	ひきこもり支援ステーション みらサポ ☎0848-22-2010
青少年相談室 ※来所相談可。 (子どもの非行・学業・感情・家庭・いじめ)	月~金曜(祝日を除く) 9:00~15:30	青少年センター (おのみち生涯学習センター内)	青少年センター ☎0848-37-9459
夜間納付相談【要予約】 (市税・保険料)	12月21日(木) 17:15~20:00	尾道市役所	収納課 ☎0848-38-9210
年金相談(公的年金制度全般)【要予約】 ※予約締切時間は、希望日の前日(土・日・ 祝日を除く)の12:00まで。	火・木曜 10:00~15:30	尾道市役所	三原年金事務所 ☎0848-63-4111 (*3)
	月曜 10:00~15:30	因島総合福祉保健センター	
	金曜 10:00~15:30	向島支所	
消費生活相談 ※電話相談可。 (契約に関するトラブル・多重債務ほか)	月~金曜(祝日を除く) 9:00~12:00、13:00~17:00	尾道市役所	尾道市消費生活センター ☎0848-37-4848
尾道しごと館【予約優先】 (仕事や就職に不安や悩みを持つ人の 相談窓口) ※電話相談、オンライン相談可。	12月21日(木) 16:30~19:20	尾道市役所	商工課 ☎0848-38-9183
	1月11日(木) 13:30~16:20	尾道市役所	
	12月20日(水) 10:30~12:20	因島総合支所	
	1月17日(水) 10:30~12:20		
因島一日職業相談会 ※事前にお問い合わせください。	12月20日(水) 10:00~14:00	因島総合支所	しまおこし課 ☎0845-26-6212
	1月17日(水) 10:00~14:00	因島総合支所	
就職支援セミナー (応募書類作成・面接対策・実践コースなど)	月2回(お問い合わせください。)	ハローワーク尾道	☎0848-23-8609
	月1回(お問い合わせください。)	因島総合支所	

就職相談

※1 東部地域県民相談室については、広島県生活センター(☎0822-231881)でも相談できます。1月8日(月)は祝日のため開催しません。◆総合福祉センターにおいても、各種相談を行っています。※2 人権相談については、広島法務局尾道支局(☎0848-2312883)でも相談できます。※3 12月29日(金)から1月3日(水)まではお休みします。1月8日(月)は祝日のため開催しません。◆総合福祉センターにおいても、各種相談を行っています。

+ 休日当番医

※内科系・小児科系・外科では、昼食時間などによりお待たせする場合があります。
 ※変更になることがありますので、尾道市消防局(☎0848-55-9120)または当番医へ受診前に電話でご確認ください。
 ※毎日(土・日・祝日を含む)20:00~23:00は夜間救急診療所(門田町☎0848-38-9099)で診察しています。急なけがや病気の際はご利用ください。

☒ 休日当番薬局

休日も当番で処方箋を取り扱っています。
 尾道薬剤師会HP(<http://ono-yaku.net/>)の「休日当番薬局」からご確認ください。
 ※当番薬局以外でも処方箋を取り扱っている薬局はあります。

尾道地区

※市外局番「0848」

尾道市医師会 《内科系・小児科系・外科》

診療時間 9:00~17:00(時間厳守)

月日	内科系	小児科系	外科
12月17日	山本病院 高須 ☎46-0634	宇根クリニック(小・内) 高須 ☎47-4111	住元整形外科医院 栗原西2 ☎22-3800
24日	高亀医院 久保2 ☎37-3102	向島小児科外科クリニック(小・外) 向島 ☎44-7881	高亀医院 久保2 ☎37-3102
30日	高橋医院 高須 ☎46-0004	小松クリニック(小・内) 栗原 ☎22-8855	三宅医院 向島 ☎44-1048
31日	大田垣医院 向島 ☎44-0660	尾道総合病院(小) 平原 ☎22-8111	尾道総合病院 平原 ☎22-8111
1月1日	諫見内科眼科医院 久保1 ☎37-5805	西医院(内・小) 手崎 ☎23-2437	板阪整形外科クリニック 高須 ☎56-0506
2日	かつたにクリニック 栗原西1 ☎38-2511	田辺クリニック(内・小) 古浜 ☎24-1155	上野整形外科 高須 ☎46-0080
3日	平原クリニック 平原2 ☎21-2021	ささき小児科医院(小・内) 西御所 ☎22-4083	正岡外科胃腸科医院 栗原西1 ☎23-5255
7日	山本医院 美ノ郷 ☎48-0021	おぐら小児科(小・内) 高須 ☎20-2370	笠井病院 久保1 ☎37-2308
8日	松本病院 久保3 ☎37-2400	板阪内科小児科医院(小) 西久保 ☎37-3803	かなもと医院 門田 ☎23-4677
14日	平櫛内科医院 栗原東2 ☎22-9748	宇根クリニック(小・内) 高須 ☎47-4111	得本医院 向島 ☎45-0555

尾道市歯科医師会 《歯科》

診療時間 9:00~13:00(時間厳守)

月日	歯科
12月17日	えみこども歯科クリニック 高須 ☎31-2418
24日	大元歯科医院 尾崎本 ☎37-3332
30日	おおもとクローバー歯科クリニック 土堂2 ☎24-7088
31日	河上歯科医院 西則末 ☎22-2882
1月1日	くろせ歯科クリニック 向島 ☎20-6480
2日	黒瀬歯科医院 久保1 ☎37-4184
3日	桑原歯科医院 向島 ☎44-2220
7日	おおもとクローバー歯科クリニック 土堂2 ☎24-7088
8日	柏原ファミリー歯科 向島 ☎45-4618
14日	勝島歯科医院 高須 ☎46-3610

瀬戸田地区

※市外局番「0845」

診療時間 9:00~17:00

月日	医療機関
12月17日 12月29~1月3日 1月7・8日	瀬戸田診療所 ☎27-2161
1月14日	児玉医院 ☎27-0833
12月24日	永井医院 ☎27-0020

因島地区

※市外局番「0845」

表以外の休日は因島医師会病院(因島中庄町☎0845-24-1210)が対応。

月日	内科	歯科(10:00~12:00)
12月30日	因島総合病院 ☎22-2552 9:00~21:00 ※事前に電話連絡 をしてください。	因島医師会病院 ☎24-1210 9:00~12:00 13:30~15:30 ※上記以外の時間 は電話連絡して ください。
31日		
1月1日		
2日		歯科・斎藤クリニック ☎22-8844
3日		林歯科医院 ☎22-0106
		因島村上歯科医院 ☎22-8388
		マリン歯科クリニック ☎25-6480

Event Photo



11 1~3 無病息災を願う 尾道ベッチャー祭

尾道市民俗文化財に指定されている「尾道ベッチャー祭」が行われ、3日(祝)には、ベタ、ソバ、ショーキーの三体の鬼神が獅子とともに神輿を先導し、商店街や駅前などを練り歩きました。

鬼神たちの持つ「ササラ竹」や「祝い棒」で叩かれたり突かれたりすると、1年間の無病息災などのご利益があるといわれています。

子の健やかな成長を願い、怖がって泣き叫ぶ子を抱いて鬼神たちに近づける親の姿が多く見られました。



11 12 国際交流イベントを開催！

11月12日(日)に、国際交流イベント「尾道散歩～400年の歴史がある尾道のお酢文化について学ぶ～」を開催しました。市内在住の外国人を含む16人が参加し、食文化を学びながら国際交流を楽しみました。

LOGコンシェルジュの案内で、本通り商店街を散策した後、尾道造酢(株)の見学をしました。お酢の製造工程や歴史について学びました。LOGでは、お酢を使ったランチを頂きながら、様々な国の人との交流を楽しみました。



10 23・24 広がる緑、深まる知識！ 森林について学ぼう「森の学校」

尾道市では、森林環境譲与税を活用した取組みとして、森林を守り育てることの大切さを伝えることを目的に「森の学校」事業を開催しています。

今年は市内の小学生が参加し、森林の持つ多くの機能や役割、それらを管理する技術や仕事について学習したほか、紅葉の苗木を植樹したりノコギリを使って木を切ったりして、木と触れ合う時間を楽しみました。

森林が自分たちの生活に深く関わっていることを知ること、森林への親しみや関心が高まった様子でした。



11 12 「海のゆりかご」を再生しよう！ 第1回アマモの種まき体験

浦崎町の高尾干潟で第1回アマモの種まき体験・セミナー in 尾道が行われました。

あったかいアサリ汁で体を温め、まずは干潟で生き物探しをしました。何もいらないように見える干潟ですが、カニやマテガイ、ハゼなど色々な生物が隠れていましたよ。

アマモの種まきの下準備に、小麦粉などで作った粘土にアマモの種を練り込みました。テラポット型やギョーザ型など思い思いの形に成形し、一斉に海へと投げ込みました。