

活 力 あ ふ れ 感 性 息 づ く 芸 術 文 化 の ま ち 尾 道

こ う ほ う

# おのみち

No.1024  
1月号

Onomichi City 平成29年(2017)



「坐・千光寺山(春)」小川公久(広島県)アクリル

## 特集

第17回 絵のまち尾道四季展  
入賞作品 紙上展



## 皆さんと、「世界に誇れる“尾道”」を創っていきます。



**明**けましておめでとうございます。

市民の皆様におかれましては、希望に満ちた新年をお迎えのこととお慶び申し上げます。旧年中は、本市行政に対し温かいご理解とご協力を賜り、深く感謝申し上げます。

昨年の本市は、全国で唯一、2年連続で日本遺産に認定されるとともに、瀬戸内しまなみ海道での国際サイクリング大会開催など、本市の認知度が国内外でさらに高まり、多くの観光客に訪れていただきました。地域ブランド調査の「魅力度ランキング」においても、中四国地方の都市では第1位となる高い評価を受けました。

また、台湾の学生との国際交流や英語教育の充実により、グローバル社会に適応できる資質・能力を持つ子どもの育成を図るとともに、病児・病後児保育室の開所や乳幼児等医療費の支援拡大など、本市の未来を担う子どもたちが健やかに育つまちの実現に取り組んでまいりました。こうした市民の皆様とともに進めるまちづくりが実を結び、確かな歩みを感じられる一年であったと思います。

さらなる飛躍が期待される本年は、JR西日本の豪華寝台列車トワイライトエクスプレス「瑞風」が尾道駅に停車するなど、活力ある未来へ向けた追い風が続きます。この風に乗って、これからも尾道が大きく発展していくために、国内はもとより、世界に向けても情報発信し、尾道創生を目指して全身全霊で取り組んでまいります。さらに、尾道市因島総合福祉保健センターや東生口公民館の建設を予定しており、市民の皆様健康増進や地域コミュニティの充実・強化に取り組んでまいります。

新年度からは、今後10年間のまちづくりの指針となる新たな総合計画がスタートします。生きがいとやすらぎを感じ、日常生活の安全が確保された安全・安心で快適に住み続けられるまちづくりや尾道らしい、尾道だからこそできる独創的なまちづくりを展開し、市民の皆様が誇れるまちの実現を目指してまいりますので、本年も変わらぬご理解とご協力をよろしくお願い申し上げます。

今年一年が、皆様にとりまして幸多き一年になりますよう心からお祈り申し上げ、年頭のご挨拶といたします。

尾道市長

平谷 祐宏





## 議会一丸となって、身近で開かれた議会の 実現に取り組んでいきます。

**新**年明けましておめでとうございます。  
市民の皆様には、輝かしい新春を健やかにお迎えのことと心からお慶び申し上げます。

また、日頃から市議会の各般にわたる活動に対しまして、格別のご理解やご協力をいただき、厚くお礼申し上げます。

昨年を振り返りますと、4月に熊本地震、10月には鳥取県中部地震が発生し、各地に甚大な被害をもたらし、本市においても6月の豪雨災害では多くの方が被害に遭われております。被災された方々には、改めてお見舞い申し上げますとともに、被災地の一日も早い復興を心からお祈り申し上げます。

さて、尾道市では、平成27年10月、人口減少に歯止めをかけ、地域全体の更なる活性化を目指して「尾道市まち・ひと・しごと創生総合戦略」を策定しましたが、今後の財政運営見通しでは、平成32年度までに約19.5億円の財源不足を見込むなど、依然として厳しい財政状況にあります。今後も、行財政の効率的運営を求め、効果的な施策を講ずるなど、議会の果たすべき使命と役割は更に重要性を増しています。

市議会においては、平成23年度から議会改革特別委員会を設置し、身近で開かれた議会の実現に取り組んでおります。主に、議会の仕組みや日常の議員活動をご理解いただくため、昨秋からスタートした議会報告会を本年はさらに身近な議会に資するよう取り組むとともに、日頃から皆様が疑問に思っておられることに丁寧にお答えして、市議会の改革・活性化に鋭意取り組む所存です。

市民の皆様のご意見、ご要望を真摯に受け止め、今後も市政に反映させてまいりますので、本年もご支援、ご鞭撻を賜りますようお願い申し上げます。

年頭にあたり、市民の皆様のご健勝とご多幸をお祈り申し上げまして、新年のごあいさつとさせていただきます。



尾道市議会議長  
高本 訓司



### もくじ

|                          |    |
|--------------------------|----|
| 新年ごあいさつ                  | 2  |
| 特集                       |    |
| 第17回絵のまち尾道四季展入賞作品紙上展     | 5  |
| 市税等の申告相談                 | 8  |
| くらしの窓                    | 10 |
| 税務署の窓口相談等／民生委員・児童委員      |    |
| 健康・福祉                    | 14 |
| 御調地区保健福祉大学／市民公開講座        |    |
| 子育て                      | 16 |
| 入学通知書／就学援助／就学支度資金・修学資金貸付 |    |
| スポーツ                     | 19 |
| みつぎ駅伝／向島駅伝／市民ウォークラリー     |    |
| 芸術・文化                    | 20 |
| 御調地区文化祭／本因坊秀策囲碁まつり       |    |
| 情報アラカルト                  | 22 |
| 公民館利用申請／パブリックコメント募集      |    |
| 相談                       | 26 |

### 人の動き[12月21日現在] ※( )内は前月比。



**世帯** 64,933世帯 (-10)  
**人口** 男性 67,992人 (-25)  
 女性 73,146人 (-78)  
 計 141,138人 (-103)

### 市内の交通事故 [12月21日現在]

平成29年広島県  
 交通安全年間スローガン  
 まだ行ける  
 渡れそうでも 待つゆとり

件数 378件 (-71)  
 負傷者 480人 (-65)  
 死者 7人 (-2)  
 ※( )内は前年比。

### 今月の納期限

1/31(火)  
 市 県 民 税 ④  
 国民健康保険料 ⑦  
 介護保険料 ⑦  
 後期高齢者医療保険料 ⑦

### 今月の表紙



「絵のまち尾道四季展」は、世界に誇れる文化遺産と四季折々の美しい景観をもつ尾道をモチーフに描く、2年に1度の全国絵画公募展です。今年は632作品の応募がありました。表紙は尾道賞 グランプリ作品です。

### 代表電話

|                     |                        |
|---------------------|------------------------|
| 尾道市役所 0848-38-9111  | 百島支所 0848-73-2701      |
| 因島総合支所 0845-22-1311 | 浦崎支所 0848-73-2001      |
| 御調支所 0848-76-2111   | 消防局 0848-55-9120       |
| 向島支所 0848-44-0110   | 尾道市立市民病院 0848-47-1155  |
| 瀬戸田支所 0845-27-2211  | 公立みつぎ総合病院 0848-76-1111 |

### トピックス—Topics—



### 「災害時における食料の調達に関する協定」を締結しました。

災害時の食料供給体制を強化するため、病院・福祉施設や学校給食などさまざまな分野で食事を提供しているアイサービス株式会社と、災害協定を締結しました。



### 住民同士が支え合う地域づくりを進めます

介護予防と高齢者の集いの場づくりを目指して、現在248人のシルバーリハビリ体操指導士が、各地域で体操指導を行っています。この中から、2級指導士を養成する1級指導士が初めて4人誕生しました。



### 尾道しまおこしハッカソン

短時間でソフトウェアの開発等を行い技能や発想力を競うイベント、ハッカソンが12月17日・18日に行われました。26人の参加者が、テーマ「尾道の島々が盛り上がる」に対し技術やアイデアを出し合いスマートフォンアプリを開発し、成果を競いました。

### 市長表敬訪問／敬称略

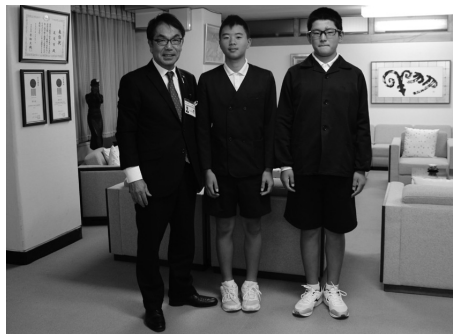

### 「NPB12球団ジュニアトーナメント2016 supported by 日能研」出場

(12月27日～29日＝宮崎県)  
 2016広島東洋カープジュニアチーム選抜選手  
 豊岡遥翔(三成小学校)  
 向井勇(栗原北小学校)



### 第96回全国高等学校ラグビーフットボール大会出場

(12月27日～1月7日＝大阪府)  
 尾道高等学校ラグビー部

第17回

# 絵のまち尾道四季展

尾道を題材にした絵画作品を公募する「絵のまち尾道四季展」。昭和58年に始まり、2年に1度開催を続けて30年以上が経ちます。今回は34都道府県から520人、632点もの素晴らしい作品が寄せられました。

美術評論家や大学教授など5人の審査員による審査の結果、入賞した作品を紹介します。

☎絵のまち尾道四季展運営委員会事務局(尾道市立美術館 ☎0848-23-2281)



## 「坐・千光寺山(春)」

小川公久(広島県)  
アクリル

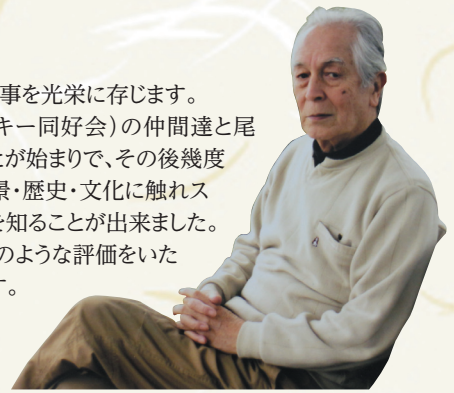

グランプリを賜りました事を光栄に存じます。  
絵画グループ(クロッキー同好会)の仲間達と尾道を訪れスケッチしたことが始まりで、その後幾度か足を運ぶうち、街の風景・歴史・文化に触れスケッチを重ねる中で多くを知ることが出来ました。  
御当地公募展にて、このような評価をいただき、この上ない喜びです。  
これからも、更に新しい発見を体験したいと思えます。



「向島大橋と大浜崎灯台とオノミチキサンゴと海の幸」  
北口久人(大阪府)  
油彩



前回、自身の入選作を見る為、会期の初日に観光を兼ねて行きました。

その際の表彰式を羨ましく思い、来期にはあの席に居たいと願いつつ、海の幸に舌鼓を打ちながら観光しました。

今回の作品は、尾道の風景と、海の幸と、海の中に思いを馳せながら制作しました。結果、金賞を頂き、嬉しい限りです。



「虹色アンサンブル」  
中谷梅若(山口県)  
水彩



栄えある賞を頂き大変喜んでおります。

歴史ある尾道四季展に何度か挑戦したものの満足いくものとはなりませんでした。今回、尾道の街をあらゆる角度から眺め、「一大絵巻物」の作品に仕上げるべく、油絵技法をベースに、全景を透明水彩で仕上げてみました。

これからも奇をてらわず愚直に精進して参ります。ありがとうございます。



「日々」  
磯山秀夫(茨城県)  
水彩



どこの港街でも見られるような光景を描いてみました。

東日本大震災の被災地の近くに住む者として(その後も各地で災害は続いています)、このような平凡な日常の光景が、いかに貴重な幸福であるかを感じずにはられません。そんな想いをこめて描いてみました。





銅賞 「そこに」  
三宅正則(広島県)  
油彩



銅賞 「花祭図」  
磯山秀夫(茨城県)  
油彩



銅賞 「尾道とサクラ」  
中谷朋子(広島県)  
油彩

小林和作奨励賞



「しまなみ—秋—(Onomichi)」  
大羽裕也(岡山県) アクリル

尾道市長奨励賞



「〇市の〇氏」  
唐見正二(大阪府) 油彩

尾道市議会議員長奨励賞



「いろどりの街」  
是永昭宏(広島県) 油彩

尾道商工会議所会頭奨励賞



「暑い日」  
松本好正(兵庫県) 油彩

尾道市教育委員会奨励賞



「尾道としまなみ」  
小崎紘治(東京都) 油彩

尾道市立美術館奨励賞

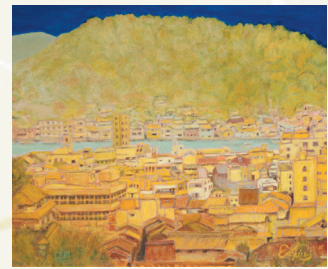

「空深く秋薫る尾道」  
小林 圓史朗(兵庫県) 油彩

尾道観光協会奨励賞



「作家林芙美子先生の像」  
百崎三郎(愛知県) 油彩

尾道市文化協会奨励賞



「ONOMICHI SNAP(20131021T112548)」  
植松 誉(静岡県) 油彩

第17回展入賞作品を掲載した  
図録と絵はがきを展覧会に併  
わせて販売します。

■図録 1,500円  
(カラー60頁)

■絵はがき 400円  
(カラー10枚入)

販売場所  
市立美術館、  
市内啓文社ほか



尾道本通り連合会奨励賞



「この町で」  
石澤薫美(兵庫県) 油彩

尾道飲食組合奨励賞



「ある夏の風景」  
田中廣文(福岡県) 水彩

尾道美術協会奨励賞



「私の街へようこそ。」  
佐藤真菜(鳥取県) 油彩

尾道銀行倶楽部奨励賞



「しまなみ」  
志村朋文(神奈川県) 日本画

日東電工奨励賞

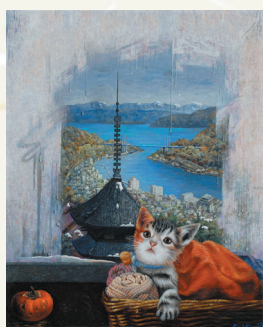

「春を待つ... (ニサキちゃん)」  
生田公久(大阪府) 油彩

日立造船奨励賞



「尾道春の幸」  
深田佳心(山口県) その他

広島ガス奨励賞



「憩いの場」  
三宅正則(広島県) 油彩

プレス工業奨励賞



「晴れ間」  
溝上義則(大分県) 油彩

丸善製薬奨励賞



「リフレクション(Reflection)」  
坂井幸子(山口県) 油彩

interview



審査員長  
奥山民枝(尾道市立大学名誉教授)

今回はいつもと違い、写真  
をそのまま引き写したよう  
な絵がかなり数を減らし、代  
わって、絵を描くことを充分  
に楽しみ、またその喜びが観  
る人にも伝わる、自由闊達な  
絵が増えたように思います。  
より個性的、絵画的という  
印象です。忘れていた子ども  
心が、絵を描く事で目覚め  
たり、尾道の暮らしの情趣を写  
生していた筈が、不思議な世  
界に踏み込んでしまったり、  
絵として現れた千変万化な  
尾道の魅力を楽しみました。

作品展示期間

2月25日(土)~3月12日(日)

■入賞・秀作作品

展示場所 尾道市立美術館  
(会期中無休)

■一般300円、高校・大学生200円、  
中学生以下無料

※歴代グランプリ作品も併せて展示。

■入選作品

展示場所 市内商店街など

※奨励賞・秀作・入選作品は販売で  
きるものもあります。詳しくは問い  
合わせください。

申告相談を2月15日(水)～3月15日(水)に行います。

**市・県民税の申告**が必要な人

収入がある人

- 平成29年1月1日に市内に住んでおり、前年中に配当、雑、一時などの所得があった人 ※公的年金を除く。
- 医療費・社会保険料などの控除を受けようとする人
- 給与所得があり、給与所得以外の所得が20万円以下の人
- 公的年金等の収入が400万円以下で、公的年金に係る雑所得以外の所得が20万円以下の人

収入がない人

- 国民健康保険、介護保険などの被保険者
- 非課税証明などが必要な人

**確定申告**が必要な人

- 事業所得(営業・農業など)がある人
- 不動産所得がある人
- 土地や建物などの譲渡所得がある人
- 給与所得があり、次のいずれかに当てはまる人
  - 給与収入が2,000万円を超える人
  - 所得の合計(給与所得や退職所得を除く)が20万円を超える人
  - 2力所以上から給与を受けている人
- 年金受給者で、次のいずれかに当てはまる人
  - 公的年金等の収入が400万円を超える人
  - 公的年金等の収入が400万円以下で、公的年金に係る雑所得以外の所得が20万円を超える人

**申告に必要なもの**

- 印鑑 ※スタンプ印不可。
- マイナンバーカードまたは、通知カードおよび運転免許証などの身分証明書
- 所得の計算に必要な書類
  - 給与や公的年金等の源泉徴収票(原本)
  - 営業等・農業・不動産所得のある人は収支内訳書・帳簿など ※収支内訳書は事前に作成しておいてください。
  - 個人年金、報酬、配当、一時金などの支払調書・通知書など
  - その他、所得の内訳を証明するもの
- 所得控除を受けるための書類
  - 各種保険料納付済通知書など (国民健康保険、介護保険、後期高齢者医療保険、国民年金保険料納付証明書、任意継続保険料領収証など)
  - 生命保険・地震保険の控除証明書など
  - 寄附した団体から交付を受けた寄附金受領証など
  - 障害者控除を受ける人は障害者手帳など
  - 医療費控除を受ける人は医療費の領収書など ※事前に控除対象となる総額を計算し、保険金などで補填される額を除いた医療費控除額を計算しておいてください。  
※予防接種や健康診断など、治療を目的としていない費用は対象になりません。
- 還付申告の場合、申告者名義の口座番号のわかるもの(預金通帳など)



**注意とお願い**

■ 申告期間中、市役所窓口では申告書の提出のみ受け付けます。相談は9頁に掲載の各申告相談会場で行ってください。

■ 確定申告が必要な人で、青色申告をする人、住宅借入金等特別控除を受ける人、土地建物等や株式等の譲渡所得がある人などは、市の申告相談会場では受け付けられません。税務署か税務署主催の申告相談会場で申告してください。

◆ 関連記事が10頁にあります。



平成29年度(平成28年中の収入等)の申告分から  
**申告には、マイナンバーと本人確認書類が必要です**



## 申告相談日程・会場

相談時間：[午前] 9:00～12:00 (受付 9:00～11:30)  
[午後] 13:00～16:00 (受付13:00～15:30)  
※表で指定のある場合を除く。

混雑の状況によっては、その日の相談に応じられない場合もあります。時間に余裕を持ってお越しください。  
※なるべく公共交通機関をご利用ください。



### ■尾道総合会場

| 会場       | 日程        | 対象地区                      |
|----------|-----------|---------------------------|
| 総合福祉センター | 2月 24日(金) | 全地域対象<br>(他の日程・会場で都合の悪い人) |
|          | 28日(火)    |                           |
|          | 3月 1日(水)  |                           |
|          | 2日(木)     |                           |
|          | 3日(金)     |                           |
|          | 7日(火)     |                           |
|          | 8日(水)     |                           |
|          | 9日(木)     |                           |
|          | 10日(金)    |                           |
|          | 14日(火)    |                           |
| 15日(水)   |           |                           |

### ■北部会場

| 会場         | 日程                   | 対象地区   |
|------------|----------------------|--|
| 原田公民館      | 2月 16日(木) 9:00～12:00 | 原田町  |
| 農村環境改善センター | 17日(金)               | 木ノ庄町、美ノ郷町<br>※三成、猪子迫を除く。                     |
| 御調文化会館     | 3月 1日(水)             | [午前] 大原、公文<br>[午後] 綾目、山岡                     |
| 上川辺公民館     | 2日(木)                | [午前] 菅、大塔、仁野、平木、大蔵、中原<br>[午後] 岩根、大町、三郎丸、白太、本 |
| 河内公民館      | 3日(金)                | [午前] 津蟹、福井、徳永、丸河南<br>[午後] 今田、植野、野間、丸門田       |
| 御調文化会館     | 9日(木)                | [午前] 大山田、千堂<br>[午後] 大田、下山田                   |
|            | 10日(金)               | [午前] 貝ヶ原<br>[午後] 神、国守、高尾                     |
|            | 13日(月)               | 市、江田、釜窪、花尻、平                                 |
|            | 14日(火)               | 上記日程で都合の悪い人                                  |
|            | 15日(水)               |  |

### ■向島会場

| 会場                 | 日程        | 対象地区 |
|--------------------|-----------|------|
| サンボル尾道             | 2月 15日(水) | 向東町  |
|                    | 16日(木)    |      |
| (市民センター向島公民館むかいしま) | 2月 20日(月) | 向島町  |
|                    | 21日(火)    |      |
|                    | 22日(水)    |      |
|                    | 23日(木)    |      |
|                    | 3月 6日(月)  |      |
|                    | 7日(火)     |      |
|                    | 8日(水)     |      |
|                    | 9日(木)     |      |
|                    | 13日(月)    |      |
|                    | 14日(火)    |      |
| 15日(水)             |           |      |

### ■東部会場

| 会場    | 日程        | 対象地区 |
|-------|-----------|------|
| 浦崎公民館 | 2月 23日(木) | 浦崎町  |
|       | 24日(金)    |      |
| 百島公民館 | 2月 27日(月) | 百島町  |

### ■因島会場

| 会場     | 日程                   | 対象地区  |
|--------|----------------------|---|
| 因島市民会館 | 2月 10日(金) 9:15～16:00 | 確定申告が必要な人<br>※税務署主催の申告会場です。<br>※10頁の「尾道税務署の窓口相談等」もご覧ください。 |
| 中庄公民館  | 2月 16日(木)            | 因島鏡浦町、因島外浦町、因島中庄町(釜寺、大山、室陣、天権、山口、光水、仁黒鹿浜、青影)              |
|        | 17日(金)               | 因島大浜町、因島中庄町(西浦、蘇功、丸池、徳永、新開)                               |
| 重井公民館  | 2月 20日(月)            | 因島重井町   |
| 三庄公民館  | 2月 21日(火)            | 因島三庄町(2・3・5・6・7区)   |
|        | 22日(水)               | 因島椋浦町、因島三庄町(1・4・8・9区)                                     |
| 因島総合支所 | 3月 6日(月)             | 因島土生町(安郷、荒神、長上、長下、宇和部、平木、塩東、一江ノ内、二江ノ内)                    |
|        | 7日(火)                | 因島土生町(塩南、塩北、赤上、新生、中央、郷、箱崎)                                |
|        | 8日(水)                | 因島田熊町(港、本町、中央、須鼻、西浜、金山)                                   |
|        | 9日(木)                | 因島田熊町(竹長、西、中、東)   |
|        | 10日(金)               | 上記日程で都合の悪い人   |
|        | 13日(月)               |   |
|        | 14日(火)               |   |
| 15日(水) |                      |   |

### ■生口島会場

| 会場        | 日程                   | 対象地区  |
|-----------|----------------------|---|
| 瀬戸田市民会館   | 2月 9日(木) 9:15～16:00  | 確定申告が必要な人<br>※税務署主催の申告会場です。<br>※10頁の「尾道税務署の窓口相談等」もご覧ください。 |
| いきいきサロ東生口 | 2月 23日(木) 9:00～11:30 | 因島原町、因島洲江町  |
| 瀬戸田支所     | 2月 24日(金)            | 名荷、林、鹿田原、沢、中野   |
|           | 27日(月)               | 瀬戸田、高根、垂水、福田、港  |
|           | 28日(火) 9:00～12:00    | 名荷、林、鹿田原、沢、中野   |
|           | 3月 1日(水) 9:00～12:00  | 瀬戸田、高根、垂水、福田、港  |
|           | 2日(木) 9:00～12:00     | 上記日程で都合の悪い人   |
|           | 3日(金) 9:00～12:00     |   |
|           | 3月 2日(木) 13:30～16:00 |   |

市民税課(☎0848-38-9154)  
因島瀬戸田市民税係(☎0845-26-6227)

### 税理士無料相談 (税金に関する相談全般)

日 2月1日(水) 10:00~16:00  
 場 ベイタウン尾道  
 中国税理士会尾道支部  
 (☎0848-47-8800)

### 施設工事のため ごみ減量のお願い

尾道市クリーンセンターでは、焼却施設の延命化と二酸化炭素排出量の削減を目的として改良工事を実施しています。



特に2月6日(月)~3月17日(金)は、焼却炉の1炉を停止して工事を行います。

その間、処理しきれない可燃ごみは外部に処理委託の予定です。

皆さんには、より一層のごみ減量にご協力をお願いします。

☑衛生施設センター  
 (☎0848-48-2900)

### 日曜にも受け取れます マイナンバーカード

日 1月15日・29日、2月12日・26日の日曜 8:30~12:00

場 本庁市民課のみ  
 ※市民課以外の各支所が交付場所になっている人は、各受け取り希望日の4日前までにご連絡ください。

持・マイナンバーカード交付通知書兼照会書(交付案内に同封)  
 ・本人確認書類(交付案内参照)  
 ・通知カード(回収します)  
 ・住民基本台帳カード(回収します・お持ちの人のみ)

☑市民課  
 (☎0848-38-9102)

## 尾道税務署の窓口相談等

### 確定申告の窓口相談・申告書の受付期間(平成28年分)

| 税目            | 日 時                            | 場 所   |
|---------------|--------------------------------|-------|
| 所得税および復興特別所得税 | 2月16日(水)~3月15日(水)<br>※土・日曜を除く。 | 尾道税務署 |
| 消費税および地方消費税   | 受付中~3月31日(金)<br>※土・日・祝日を除く。    |       |

※申告書の提出は、郵送か税務署の時間外収受箱への投函でも可能です。

◎申告会場は大変込み合います。  
 国税庁ホームページの「確定申告書等作成コーナー」を利用してe-Taxか郵送での提出が便利です。

### 出張相談会場の開催日程

| 会 場     | 開 催 日 時  | 地 区                              |
|---------|----------|----------------------------------|
| 瀬戸田市民会館 | 2月9日(木)  | 受付<br>9:15~16:00<br>(相談は17:00まで) |
| 因島市民会館  | 2月10日(金) | 生口島地域<br>因島地域                    |

■平成28年分の確定申告書には「マイナンバー(12桁)」と「本人確認書類の提示または写しの添付」が必要です。

※e-Taxを利用の場合は「本人確認書類」は不要です。

☑尾道税務署(☎0848-22-2131)

☑国税庁ホームページ  
<http://www.nta.go.jp/>



## 市内で野良犬にかまれる事故が発生しています

野良犬のいる地域は危険ですので注意してください

### ■野良犬に遭遇したら

大声を出したり、急に走って逃げたりすると追いかけてくる可能性があります。静かにゆっくりと離れましょう。

### ■野良犬を増やさないために

野良犬に無責任にえさを与えないことはもちろんですが、飼い犬のえさや生ごみなども放置しないようにしましょう。

飼い犬は不妊去勢手術を行い、絶対に放し飼いをしないでください。

### ■こんなときはご連絡ください

- ・野良犬が昼間いつもいる場所がある
- ・野良犬が子どもを産んでいる

広島県動物愛護センターでは、狂犬病予防法に基づき、野良犬の保護作業を行っています。また、町内会の依頼により保護器の設置も行っています。

☑環境政策課(☎0848-38-9434)

広島県動物愛護センター(☎0848-86-6511)

動物の遺棄は犯罪です。最後まで責任を持って正しく飼いましょう。

■料金や申込方法の記載のないものは無料または申込不要です。  
 日 日時期間  
 場 申込方法  
 場 申込先  
 場 対対象  
 場 内内容  
 場 定 定員  
 場 電 電話  
 場 料 料金  
 場 フ 手数料  
 場 持 持ち物  
 場 電 電子メール  
 場 縮 縮切  
 場 ホ ホームページ

Q.1

国民年金制度とは  
どんな制度ですか。

**A** 老後や不慮の事故に対しての生活保障を目的とした制度で、国内に住所がある20歳以上60歳未満の人は全員加入する必要があります。

Q.2

加入手続きは  
どうしたらいいですか。

**A** 20歳の誕生月に、日本年金機構から国民年金加入の案内が送られます。学生や職場を通して加入する年金に入っていない人は、同封の「国民年金被保険者資格取得届」を市役所・支所へ提出してください。

新成人の  
皆さんへ

## 20歳になったら国民年金

国民年金課  
(☎0848-38-9143)

Q.3

収入が少ないので、保険料を  
納めることが難しいときは。

**A** 申請すれば前年の所得をもとに保険料の納付が猶予されます。学生には「学生納付特例制度」、学生でない50歳未満の人には「納付猶予制度」があります。この期間は将来受け取る年金額には反映されませんが、10年以内であればさかのぼって納付(追納)できます。

Q.4

保険料を納めないと、  
どうなるのですか。

**A** いざ年金をもらうとき、必要な資格期間を満たさず、受給できなかったり、将来受け取る年金額が少なくなります。また、病気やけがで障害が残ったときや死亡したときも、障害年金や遺族年金が受けられない場合があります。

## 清掃

～毎月1日は  
「門前清掃の日」です～

【旧尾道・御調・向島地区】 ☎清掃事務所 (☎0848-48-2900)  
【因島地区(原・洲江含む)】 ☎南部清掃事務所 (☎0845-24-0432)  
【瀬戸田地区】 ☎南部清掃事務所瀬戸田分所 (☎0845-27-0454)

1月の「休日」のごみ持込受付(対象は家庭ごみです。)

|        |             |            |
|--------|-------------|------------|
| 21日(土) | 御調清掃センター    | 8:30～11:00 |
| 22日(日) | 尾道市クリーンセンター | 8:30～12:00 |
|        | 南部清掃事務所     |            |
|        | 瀬戸田名荷埋立処分地  |            |

必ず分別をして持ち込んでください。(資源物・粗大ごみを含む)

※向島クリーンセンター・因島リサイクルセンターは休日の持込受付はありません。

## 環境資源リサイクルセンター

(☎0848-48-2212)  
10:00～16:30/月・祝日休館

|                        |   |   |
|------------------------|---|---|
| 1/22(日)<br>13:30～      | イスの布カバー張り替え教室・自転車かんたん修理教室<br>料100円(イス)、実費(自転車) 定3人<br>持イスの張り替え用布、修理用自転車など | <b>2月の出張販売</b>  |
| 1/25(水)<br>10:30～12:00 | トールペイント初心者コース<br>料300円 定10人 持エプロン   | 2/4(土) 10:00～14:00 市民センターむかいしま  |
| 1/25(水)<br>13:30～14:30 | EMボカシ・EM活性液講習会<br>定10人 持米のとぎ汁(活性液)  | 2/8(水) 10:30～14:00 瀬戸田市民会館前駐車場  |
| 2/2(木)<br>13:30～15:00  | ダンボールで生ごみを堆肥にしよう<br>料600円 定10人 持ダンボール2個                                   | 2/10(金) 10:00～14:00 道の駅クロスロードみつぎ  |
| 2/3(金)<br>10:30～12:00  | 天ぷら油で石けんをつくろう<br>料200円 定10人<br>持ビニール手袋、エプロン                               | 2/14(火) 10:30～14:00 因島総合支所前駐車場  |
|                        |   | 出張販売では、再利用の目的で市民から寄付されたりサイクル品(古着や贈答品)などを販売しています。また、寄付の受付も行っています。ぜひ、ご利用ください。 |

# 生活に関して、困りごとがありませんか 民生委員・児童委員へご相談ください

## あなたの身近な相談相手

民生委員・児童委員は、厚生労働大臣から委嘱され、相談内容に応じて、福祉サービスなどの「つなぎ役」を担います。そのうち、主任児童委員は子育てに関することを専門に活動しています。守秘義務がありますので、安心してご相談ください。

また、日ごろから担当地域の実情把握を行っています。お訪ねしたときはご協力をお願いします。

## 民生委員・児童委員の連絡先は社会福祉課へ

12月1日付けで、365人が委嘱されました(任期3年)。

※委員未定の地区は、新しい委員が決まるまでの間、近い地区の委員が担当します。

☎社会福祉課 (☎0848-38-9122)



■料金や申込方法の記載のないものは無料または申込不要です。日付時間場所対象内容電話料金維持費電子メールHPホームページ

| 担当地区                             | 名前     |
|----------------------------------|--------|
| <b>第1民児協区</b>                    |        |
| 今免北・明現                           | 伊駒 栄治  |
| 今免東・南                            | 助永 弘美  |
| 東谷                               | 山田 隆   |
| 浜・須賀浜                            | 國竹 尚子  |
| 本谷・中組                            | 山田 和孝  |
| 浜田                               | 大岡 廣司  |
| 倉の内                              | 小林 節子  |
| 越面・桑田                            | 高垣 ナヲエ |
| 新高山一丁目                           | 柏原 悟   |
| 新高山二丁目(東)                        | 吉光 紀江  |
| 新高山二丁目(西)                        | 河野 良也  |
| 新高山三丁目                           | 小林 節子  |
| 筒湯                               | 谷野 友子  |
| 川端                               | 鳥島 恵美  |
| 久保一丁目(東南)・久保二丁目(西)               | 三原 孝   |
| 久保二丁目(東)                         | 奥本 美智子 |
| 久保一丁目                            | 秋元 裕子  |
| 浄土寺                              | 中谷 瑠璃子 |
| 瑠璃                               | 岡田 憲三  |
| 大宮北                              | 毛利 正昭  |
| 防地南・大宮一部                         | 木原 康孝  |
| 大宮南                              | 山上 勝也  |
| 防地西                              | 田頭 由美子 |
| 西国寺(北)                           | 青山 清枝  |
| 西国寺(南)                           | 宮奥 昌実  |
| 防地東                              | 黒田 暁子  |
| 番所                               | 三宅 俊夫  |
| 北久保・防地北                          | 泉谷 等   |
| 旭ヶ丘団地(北)                         | 宇藤 征子  |
| 旭ヶ丘団地(南)                         | 小野 泰宏  |
| 黄谷・大山田                           | 衛藤 倫史  |
| 番所(北)・大山田一部                      | 阿草 眞理  |
| 主任児童委員                           | 中司 邦弘  |
| 主任児童委員                           | 岡田 眞美子 |
| <b>第2民児協区</b>                    |        |
| 十四日元町                            | 九十九 米子 |
| 長江南(下)・東土堂(東)                    | 藤井 澄子  |
| 長江南(上)                           | 柏野 昭子  |
| 長江中                              | 南條 九三子 |
| 明德                               | 才目 幸男  |
| 長江北(上)                           | 大戸 裕子  |
| 長江北(下)・明德(上)一部・栗原東二丁目一部          | 奥田 康子  |
| 黄谷・中越・和加礼(北)                     | 百島 裕司  |
| 和加礼一部(南)                         | 青山 三枝子 |
| 渡場・土堂(海岸)                        | 佐藤 肇   |
| 土堂(本通)二丁目海岸(一部)                  | 中川 潤   |
| 中浜・土堂東                           | 藤井 巴   |
| 東土堂(東山手)(東・西)・西土堂一部              | 田中 純子  |
| 西土堂(西手)(東・西)・千光寺(栗原東1丁目)・三軒家(一部) | 松下 正文  |
| 東御所・西土堂(一部)                      | 竹原 和義  |
| 西御所                              | 森嶋 康博  |
| 主任児童委員                           | 岡田 治   |
| <b>第3民児協区</b>                    |        |
| 栗原本通(二)東                         | 半田 利志  |
| 栗原本通(二)西                         | 未 定    |
| 栗原本通(三)東                         | 未 定    |
| 栗原本通(三)西                         | 黒田 英治  |

| 担当地区             | 名前     |
|------------------|--------|
| 東則末(北)           | 高垣 京子  |
| 東則末(中)           | 原 正高   |
| 東則末(南)           | 毎田 俊輔  |
| 西則末(南)           | 納見 千歌子 |
| 西則末(北)           | 大田垣 盈  |
| 桜町               | 井上 公雄  |
| 向ヶ峠(南)           | 仙崎 和枝  |
| 向ヶ峠(中)           | 吉岡 敏   |
| 向ヶ峠(北)           | 津川 知子  |
| 向山(南)            | 大前 裕子  |
| 向山(北)            | 貝川 順子  |
| 竹屋(北)            | 佐々木 幸子 |
| 竹屋(東)            | 行里 勢津子 |
| 川上(西)            | 信宗 淳子  |
| 川上(北)            | 高垣 健三  |
| 門田(北)・大地         | 崎谷 博康  |
| 門田(東)・緑ヶ丘        | 土屋 恵三子 |
| 門田(南)            | 岡田 サツキ |
| 門田(南)            | 天満 千津子 |
| 竜王台              | 未 定    |
| 久山田(東)・大迫        | 細谷 誠   |
| 久山田(西)           | 石川 美由紀 |
| 主任児童委員           | 横山 光昭  |
| 主任児童委員           | 大本 雅之  |
| 主任児童委員           | 射場 修子  |
| <b>第4民児協区</b>    |        |
| 新浜二丁目            | 亀田 鉄夫  |
| 古浜町(西)           | 島谷 雅伸  |
| 古浜町(東)           | 宮本 多美子 |
| 正徳町(東)           | 高上 早智恵 |
| 正徳町(西)           | 沖田 セツミ |
| 吉浦町(西)・手崎町(東)    | 河本 涉   |
| 手崎町(西)           | 泉 祐子   |
| 東元町(東)           | 秋元 清子  |
| 神田町(東)・東元町(東)    | 西川 節夫  |
| 吉和西元町(北)         | 河本 弘子  |
| 沖側町              | 岡田 京子  |
| 東元町(中)           | 山根 基嗣  |
| 東元町(西)           | 山本 恵美子 |
| 吉和西元町(中)         | 大池 幸子  |
| 吉和西元町(西)         | 水門 和子  |
| 吉和町(東)(林・高頭)     | 高田 敏子  |
| 神田町              | 吉田 妙子  |
| 福地町              | 新宅 功   |
| 吉和町(西)(西迫・則頭・鳴滝) | 藤田 裕子  |
| 主任児童委員           | 川村 理栄  |
| 主任児童委員           | 岡田 眞由美 |
| <b>第5民児協区</b>    |        |
| 中野・片側            | 保科 邦子  |
| 阿吹・別所            | 毎田 邦子  |
| 下組               | 碓 木 學  |
| 白江・池田山           | 未平 桃子  |
| 才原1~8・10         | 杉原 幸雄  |
| ひよりが丘団地          | 吉廣 勝昭  |
| 大迫               | 釜本 一   |
| 三成下・猪子迫          | 佐原 正伸  |
| 木門田(中・下)         | 中田 富士子 |
| 木門田(上・中)         | 脇本 知哉  |

| 担当地区          | 名前     |
|---------------|--------|
| 畑             | 岡 伸治   |
| 市原            | 岩下 聖治  |
| 木梨            | 辻 ひとみ  |
| 山方・才原9・11     | 未 定    |
| 梶下・下小味        | 岡田 勝紀  |
| 梶枝・梶上・小原枝・上小味 | 廣保 恭子  |
| 小原(上・中・下・西)   | 宮澤 緋佐子 |
| 主任児童委員        | 藤井 聖子  |
| 主任児童委員        | 高垣 悦子  |
| <b>第6民児協区</b> |        |
| 西新涯一部(1・2)    | 松岡 恵子  |
| 西新涯一部(3・4)    | 畑本 昭子  |
| 東新涯(二丁目・四丁目)  | 宮地 千里  |
| 東新涯(三丁目)      | 石井 克哉  |
| 東尾道駅前         | 舟橋 千代美 |
| 大田(中)         | 中浜 信江  |
| 大田(上)         | 杉谷 智章  |
| 横路・唐樋         | 高橋 嗣典  |
| 今宮・池の浦        | 延廣 悦子  |
| 一里塚・大新        | 酒井 郁二郎 |
| 関屋・大新         | 村上 健治  |
| 大田沖           | 関浦 ひろみ |
| 阿 草           | 古志 秀夫  |
| 関屋・横浜         | 杉原 京子  |
| 上組・森実         | 高橋 弘子  |
| 下 西           | 小西 實美  |
| 大 町           | 村上 正則  |
| 主任児童委員        | 井上 由理  |
| 主任児童委員        | 宮本 孝子  |
| <b>第7民児協区</b> |        |
| 本村            | 村上 広喜  |
| 福田            | 旗手 憲一  |
| 泊             | 赤松 嗣美  |
| 上組            | 渡邊 典道  |
| 永田・下組         | 神原 裕子  |
| 高尾            | 神原 昌子  |
| 戸崎            | 川崎 忠清  |
| 海老・満越         | 岡本 久治  |
| 新田            | 三浦 可奈子 |
| 灘組            | 檀上 洋子  |
| 主任児童委員        | 藤本 厚子  |
| 主任児童委員        | 志田原 祐子 |
| <b>第8民児協区</b> |        |
| 彦ノ上1区         | 大元 雅博  |
| 彦ノ上2区         | 砂田 孝子  |
| 堤・彦ノ上2区(一部)   | 石井 征史  |
| 彦ノ上3区         | 岡茂 清子  |
| 寺内(東)         | 濱本 青子  |
| 寺内(西)         | 村上 正夫  |
| 森金(西)         | 中司 佳司子 |
| 森金(東)         | 河栗 眞理子 |
| 谷水・森金(一部)     | 島谷 全彦  |
| 肥浜            | 嶋田 洋子  |
| 古江奥・矢立(一部)    | 曾我 香代子 |
| 大町・古江         | 吉原 友恵  |
| 矢立(西)         | 中浦 喜久恵 |
| 矢立(東)・天女浜(一部) | 端崎 一弘  |
| 天女浜           | 植田 映一  |

| 担当地区  | 名前   |
|---|--|
| 新開・歌団地<br>才越・古江浜団地<br>歌<br>古江浜<br>主任児童委員<br>主任児童委員  | 池邊 ケイコ<br>向井 輝幸<br>村上 喜代美<br>碓木 和子<br>仲原 美子<br>緒方 恵理子  |
| 第 9 民児協区  |  |
| 吉浦(西)<br>吉浦(西南)・西之華・巖通(一部)<br>吉浦(東)<br>巖通<br>新浜(東)<br>下細南<br>天満<br>若宮(南)<br>若宮(北)・天満(一部)<br>三軒家(南)<br>三軒家(北)<br>三軒家(中)<br>栗原本通(東)<br>栗原本通(西)<br>平原<br>主任児童委員<br>主任児童委員  | 亀田 久美子<br>岡本 節子<br>宮地 擴充<br>野上 純子<br>石本 榮子<br>伊賀 雅成<br>杉原 朋子<br>有谷 八重子<br>平元 正人<br>檜山 俊郎<br>杉原 正治<br>魚谷 久雄<br>鈴木 清子<br>小林 千純<br>島田 義寿<br>井上 恵子<br>小林 明美  |
| 第 10 民児協区   |  |
| 松岡団地・堂面<br>松岡<br>幸ヶ丘団地<br>竹屋団地(西)<br>竹屋団地(東)<br>大迫団地<br>三成丘団地<br>三美園(北)<br>三美園(南)<br>三美園(アパート) (県・市・プレス・すず蒲)<br>主任児童委員  | 高橋 章人<br>友宗 一己<br>羽田野 康夫<br>溝上 義男<br>大本 則夫<br>小林 久恵<br>砂田 恭明<br>藤解 尚樹<br>吉原 弘治<br>末 定<br>住田 和子   |
| 第 11 民児協区   |  |
| 大塔・後前後<br>仁野・平木<br>菅・前前後<br>本<br>大町・中原・岩根<br>白太・大蔵・三郎丸<br>神・高尾<br>市内の内上市・石原・諸原<br>平・釜窪・江田・国守<br>貝ヶ原<br>大字市の内下市・河原・僧堂・大字花尻<br>丸門田<br>徳永<br>大田<br>丸河南<br>今田・野間<br>植野・福井<br>津蟹・福丸<br>山岡・仏谷・中大原・鈴・宇根<br>綾目の内雨迫・上小山田・下小山田<br>公文・綾目の内沖綾目<br>千堂・下山田<br>大山田<br>主任児童委員<br>主任児童委員 | 宮井 登<br>後藤 眞二<br>森田 純子<br>幣原 敦男<br>西森 康文<br>坂井 洋子<br>高垣 静夫<br>亀岡 三郎<br>若林 洋光<br>平松 英徳<br>河本 茂美<br>村上 道恵<br>井口 登美子<br>柴原 博行<br>金岡 律子<br>上岡 稔<br>川上 眞由美<br>櫻本 訓由<br>前田 正記<br>中川 純輔<br>藤井 公子<br>小川 幸子<br>下青木 えり子<br>木村 順子<br>日野 みどり |
| 第 12 民児協区   |  |
| 兼吉一丁目・二丁目<br>兼吉三丁目1・2<br>兼吉四丁目<br>岡細・中組<br>名郷丸<br>江郷<br>江郷・江奥<br>江奥(休・奥山)<br>干汐<br>田尻1  | 渡里 義衛<br>嶋谷 知子<br>丸田 雅子<br>福本 理恵<br>吉原 敬子<br>藤本 孝司<br>吉原 博隆<br>藤田 日吉<br>藤井 美智代<br>佐藤 暁美  |

| 担当地区   | 名前  |
|--|---|
| 田尻2<br>宇山<br>東富1・2<br>東富3<br>小歌島<br>中富1<br>中富2<br>西富浜<br>川尻1<br>川尻2<br>土井・宇立<br>宇立<br>有井<br>道越1<br>道越2<br>津部田1<br>津部田2<br>津部田3<br>下条・毘沙郷<br>郷条<br>沖条<br>岡条・江の浦<br>主任児童委員<br>主任児童委員 | 河岡 眞知子<br>戸田 千秋<br>神原 喜美子<br>横山 津哉子<br>山口 園生<br>筒井 一実<br>新田 弘美<br>畝本 優子<br>林 ひとみ<br>木曾 信夫<br>内河 泰子<br>川上 千代見<br>金森 恵子<br>村上 孝<br>村上 康雄<br>舟橋 るり江<br>木梨 由美子<br>半田 和子<br>三阪 泰人<br>力石 信治<br>楨 信枝<br>栗原 美保子<br>金川 美咲<br>高原 邦子 |
| 第 13 民児協区  |   |
| 安郷区<br>荒神区<br>長崎上区<br>長崎下区<br>平木区<br>塩東区<br>塩南区<br>塩北区<br>赤上区<br>赤上区<br>新生区<br>中央区<br>宇和部区<br>宇和部区<br>郷区<br>郷区<br>郷区<br>一江ノ内区<br>二江ノ内区<br>二江ノ内区<br>箱崎区<br>箱崎区<br>主任児童委員<br>主任児童委員  | 村上 安正<br>木原 啓司<br>村井 晶子<br>小田 照茂<br>山中 泉<br>中根 裕子<br>宮田 淳子<br>岡野 健介<br>土本 保子<br>村上 充良<br>津國 昭子<br>松村 重子<br>原山 光照<br>山田 泰子<br>巻幡 英夫<br>箱崎 まり枝<br>上田 澄香<br>箱崎 孝博<br>木村 正子<br>宮地 啓子<br>小林 正子<br>箱崎 榮治<br>峰松 千恵里<br>箱崎 愛由美    |
| 第 14 民児協区  |   |
| 港区<br>本町区<br>中央区<br>須鼻区<br>西浜区<br>金山区<br>竹長区<br>西区<br>中区<br>東区<br>原町中区<br>原町西区<br>洲江町郷区<br>洲江町東区<br>主任児童委員<br>主任児童委員   | 渡邊 恵子<br>田川 隆道<br>邑上 俊子<br>村上 麻美子<br>安藤 鈴枝<br>西村 文江<br>岡野 恒二<br>宮崎 勇<br>小林 ますみ<br>野口 巧<br>花岡 静子<br>八原 寛道<br>香川 佳世子<br>山本 繁治<br>村上 史江<br>中山 裕嗣   |
| 第 15 民児協区  |   |
| 棕浦町<br>1区<br>2区<br>3区<br>3区<br>4区  | 長岡 美恵子<br>寺岡 恵子<br>山内 政男<br>藤川 和満<br>山内 美知子<br>野村 陽子  |

| 担当地区  | 名前  |
|---|---|
| 4区<br>5区<br>6区<br>7区<br>8区<br>9区<br>9区<br>主任児童委員<br>主任児童委員  | 細川 龍彦<br>坂本 欽一<br>村上 芳美<br>豊田 眞弓<br>宮崎 正文<br>廣田 こずえ<br>榎本 清文<br>金山 喜久子<br>宮地 敏恵   |
| 第 16 民児協区   |   |
| 徳永<br>釜田・寺迫<br>大江・山崎<br>室陣・室屋団地<br>山口・光水・青影・水落<br>天権・黒松・鹿穴・浜床・仁井屋<br>丸池1・2・3・4・5・6班<br>新開<br>蘇功<br>西浦1・4区<br>西浦2・3区<br>外浦町<br>鏡浦町<br>大浜1・2・3・4・5区<br>大浜6・7・8・9・10・11区<br>主任児童委員<br>主任児童委員   | 宮地 典子<br>田頭 一江<br>金光 浩二<br>片平 都<br>未 定<br>矢萱 純子<br>渡辺 勝二<br>未 定<br>矢野 節枝<br>平田 弘<br>宮地 明子<br>笹野 秀美<br>岩本 千枝美<br>杉本 節子<br>大出 光利<br>海津 ちづ子<br>岡野 裕美   |
| 第 17 民児協区   |   |
| イ区<br>ロ区<br>ハ・1区<br>ハ・2区<br>二区<br>ホ区<br>ヘ区<br>ト区・細区<br>チ区<br>小田浦<br>主任児童委員  | 大出 礼子<br>岡野 良子<br>田頭 和昭<br>柏原 健二<br>柏原 輝男<br>峯松 多壽子<br>村上 省吾<br>村上 津嗣枝<br>村上 及子<br>日浦 幾美<br>村上 玉樹   |
| 第 18 民児協区   |   |
| 越地・才崎2<br>下口・才崎1<br>東郷・中郷・西郷・空条<br>下条・岡条・川西<br>三軒家・大谷・吉田・当田・浜条<br>竹浜<br>9組・12～21組<br>1～8組・10組・11組<br>鹿田原全域<br>沖浦・向東・向西<br>岡組・中組<br>東本町・西本町<br>北町・大元町・中町<br>胡町・御幸町・新町<br>港全域・天神<br>熱田・一本松・箕越・岡条・大輪<br>橘東・橘南・橘西・妻谷<br>祖羅・中央・岡中・西の前・金本・大渡<br>井場上・井場中・井場下・大久保<br>1組・12～16組<br>2～11組<br>1～13組<br>14～25組<br>田高根全域<br>走出・泊<br>下条・郷・空組・平原<br>西組・浜東組・浜西組<br>宝地・東組・郷組・中井津<br>正林寺・田の浦上・田の浦下・細田・西郷<br>上郷・中郷・下郷・東郷<br>主任児童委員<br>主任児童委員 | 吉本 幸子<br>川原 千代美<br>片山 佳子<br>香川 正典<br>村上 登貴子<br>金本 好子<br>石森 俊作<br>宮森 早苗<br>河野 八重子<br>村上 陽子<br>橋本 征矢太<br>矢野 富子<br>岡田 京子<br>宮武 幹子<br>濱本 和子<br>本宮 洋子<br>河原 忠之<br>福田 潤<br>久保 秀子<br>大本 憲紀<br>荻谷 利博<br>岡野 久<br>山内 さち子<br>田坂 八重子<br>中田 恒治<br>砂川 唯雄<br>山口 目行<br>杉原 潔<br>萬所 繁美<br>石森 貞子 |

# 健康・福祉

## 認知症予防は からだづくりから

日 1月30日(月) 13:30~15:30

場 みつぎいきいきセンター

対 概ね74歳までの市民

内 認知症予防の講義、運動実技

定 15人

講師 沖田光昭

(公立みつぎ総合病院副院長)

久保 恵さん(健康運動指導士)

持 屋内用シューズ、運動のできる服装、飲み物

締 1月25日(水)

申 御調保健福祉センター

(☎0848-76-2235)

## 発達障害に関する相談

コミュニケーションや対人関係、社会性に課題があるなど、気付いたときにご相談ください。

日 2月15日(水) 13:30~16:30

場 総合福祉センター

対 発達障害の特性がある人(概ね15歳以上)やその家族など

講師 尾道市障害者サポートセンターはな・はなの相談員・保健師など

締 2月8日(水)

申 尾道市障害者サポートセンターはな・はな

(☎0848-29-5002)

## 『臨時福祉給付金』の 申請期限は、1月31日(火)です

期限を過ぎると給付金は支給できません。再度ご確認をお願いします。

また、申請書提出後に書類の不備や添付書類漏れがあった場合でも、期限までに必ず提出してください。

期限を過ぎてからの提出は受け付けられません。

申請書を紛失した場合は、ご連絡ください。

申 社会福祉課

(☎0848-37-3600)



カクニンジャ

## 健康相談など

健康診査の結果や血圧・体重などを記入できる健康手帳を配布しています。(40歳以上の市民)

配布場所 健康推進課、保険年金課、因島総合支所健康推進課、御調保健福祉センター、向島支所、瀬戸田福祉保健センター

### こころの相談

#### ■総合福祉センター

●こころの健康・ひきこもり相談(要申込/各回2人)

日 1月19日(水) 13:30~16:30

2月14日(火) 13:00~16:00

対 こころの悩みのある人か家族、または概ね18歳以上でひきこもり状態にある人か家族

担当 精神保健カウンセラー

申 健康推進課

(☎0848-24-1962)

#### ■御調保健福祉センター

●こころの相談(前日までに要申込)

日 1月25日(水) 13:30~15:30

対 こころの悩みのある人か家族

担当 臨床心理士、保健師

申 御調保健福祉センター

(☎0848-76-2235)

#### ■因島総合支所

●こころの相談(要申込)

日 2月9日(木) 13:00~16:00

対 こころの悩みのある人か家族

担当 精神保健カウンセラー

申 因島総合支所健康推進課

(☎0845-22-0123)

### もの忘れなんでも相談室

■御調保健福祉センター※要申込。

日 1月19日(水) 13:30~15:00

対 認知症状のある人を介護している家族、認知症への不安がある人

申 北部地域包括支援センター

(☎0848-76-2495)

### 成人健康相談など

#### ■総合福祉センター

日 1月27日(金) 受付9:30~10:30

#### ■市民センターむかいしま

日 2月7日(火) 受付9:30~10:30、13:30~14:30

【共通事項】

内 健診結果説明、健康相談(保健師)、栄養相談(栄養士)、骨密度測定など

申 健康推進課

(☎0848-24-1962)

#### ■ニチエー三成店

●まめに暮らそう相談会

日 1月24日(火) 10:30~11:30

内 お薬のワンポイント講座「知って得するお薬のおはなし」、高齢者のための困りごと相談会

申 北部地域包括支援センター

(☎0848-76-2495)

### 東部保健所での相談(要申込)

●B型・C型肝炎ウイルス検査

日 第3月曜 ※祝日を除く。

対 他で検査機会がない人、今まで検査を受けたことのない人

●HIV抗体検査と相談

日 第3月曜 ※祝日を除く。

※匿名受付。電話相談随時。

●アレルギー疾患相談

日 第3火曜 13:30~15:30

内 生活・栄養相談(お子さんは母子健康手帳持参)

●精神保健福祉相談

(精神科医師による相談)

日 1月18日(水) 13:30~15:30

場 広島県東部建設事務所三原支所

申 東部保健所保健課

(☎0848-25-2011)



■料金や申込方法の記載のないものは無料または申込不要です。  
日 日時期間 場 場所 対 対象 内 内容 定 定員 料 料金 持 持参物 締 締切  
申 申込方法 申 申込先 問 問い合わせ先 電 電話 フ FAX ア ク ス 電 電子メール HP ホームページ

## 御調地区保健福祉大学

日 1月22日(日)  
13:40~15:00

場 公立みつぎ総合病院

内 演題『مامシ流  
元気で長生きする  
コツ させる  
コツ』



講師 毒蝮 三太夫さん  
場 御調保健福祉センター  
(☎0848-76-2235)

## 「成年後見制度」講演会 知って安心、聞いて納得

認知症や知的障害、精神障害などで判断能力が不十分になった人が安心して暮らすことができるよう考えてみましょう。

日 2月15日(水) 13:30~15:00

場 公立みつぎ総合病院

講師 亀谷昌宏さん  
(亀谷司法書士事務所司法書士)

場 北部地域包括支援センター  
(☎0848-76-2495)

## あいサポートアート展選定 作品の展示(平成28年度)

障害のある人が製作した芸術作品を鑑賞し、障害への理解と認識を深めましょう。

日 1月30日(月)~2月3日(金)

場 市役所本庁1階ロビー

場 社会福祉課  
(☎0848-38-9125)

# 市民公開講座へ行こう 国保の特定健診・講演会 2月19日(日) しまなみ交流館

### ■国保の特定健診 (JA尾道総合病院の出張健診)

受付 9:30~10:30

内 生活習慣病予防の血液検査・尿検査など

定 80人 特 国保の特定健診受診券

締 2月3日(金)

場 健康推進課 (☎0848-24-1962)

### ■講演会 13:00~15:00

第1部 市民のためのがん最前線

「脳腫瘍と言われたら…」

講師 磯部尚幸さん(JA尾道総合病院脳神経外科主任部長代理)

「腎臓がんの診断と治療」

講師 角西雄一さん(JA尾道総合病院泌尿器科部長)

第2部 がんに負けないトークショー キャシー中島の

「落ち込んでなんかられない」

※その他、健診へ行こうよコーナー。

定 690人 ※入場整理券が必要。

場 希望者全員分の「郵便番号、住所、名前、年齢、電話番号」を明記し、はがきで申込。

場 〒722-8508 平原一丁目10-23  
JA尾道総合病院医療福祉支援センター  
(☎0848-22-8111)



## まめまめ通信④ 国保の特定保健指導を受けましょう メタボの改善してみませんか

国保の特定健診を受けた結果で生活習慣の見直しを支援する「特定保健指導」を実施しています。毎年約400人が利用しています。特定保健指導利用券が届いた人は必ず指導を受けましょう。

利用者さんの  
取り組みを紹介

65歳男性 体重80.9kg→71.8kg(6カ月後)

目標 ①決まった時間にご飯を食べる

②間食を減らす

以前は運動を中心にしていましたが、リバウンドしてしまった。今回は決まった時間に食事をし、好きなだけ食べていた間食も減らすことにした。1カ月頑張ってみたが体重は減らず、諦めかけたが、保健師からの電話や家族の協力で何とか続けていると体重も減りだし、嬉しくなっていて続けられた。また、体重や歩数を記録することも大事だと思った。



### 保健師アドバイス

夜遅くの食事は太りやすく、脂肪が蓄積されやすいと言われています。

これは、体内リズムを調節しようという働きに関係しているBMAL1というたんぱく質が脂肪を細胞にため込む指令を出し、この分泌は、夜10時以降から急激に増え、深夜にピーク(昼間の約20倍)を迎えるためです。

場 健康推進課 (☎0848-24-1962)

献血 尾道市献血推進協議会  
(☎0848-24-1177)

| 日時                                 | 場所      |
|------------------------------------|---------|
| 1/20(金) 9:30~11:30                 | ベイタウン尾道 |
| 1/30(月) 10:00~12:00<br>13:00~15:00 | 京泉工業    |
| 2/2(木) 10:00~11:30<br>12:30~15:30  | 因島総合支所  |

# 子育て

## 北久保児童館の催し パステルアート

- 日 1月27日(金) 10:00~11:30
- 場 北久保児童館
- 対 子育て中の保護者
- 定 20人
- 講師 松村 麻寿美さん
- 料 700円(材料費)
- 持 飲み物
- 申 1月16日(月)から、電話か来館で
- 申 北久保児童館  
(☎0848-20-7192)

## 子育て応援就職面接会

- 日 2月16日(木) 13:00~15:00  
(受付開始12:30~)
- 場 尾道市市民会館
- 対 子育てをしながら就職を希望する人
- 内 企業の人事担当者と個別ブースにて面接(10社参加予定)ができます。  
※子ども同伴での面接も可。  
※雇用保険受給中の求職活動実績になります。
- 持 ハローワークカード(所持者のみ)、履歴書(面接希望の事業所数分)
- 問 ハローワーク尾道  
(☎0848-23-8609)

## ひとり親家庭の親子交流会 にこにこクッキング

- 日 2月26日(日)  
10:00~13:00
- 場 総合福祉センター
- 内 おひなさま  
寿司作り
- 定 15組
- 料 1人300円(材料代)
- 締 2月21日(火)
- 申 問 母子・父子福祉センター  
(☎0848-22-8385)



■料金や申込方法の記載のないものは無料または申込不要です。

## 乳幼児健診

【尾道地域(向島を含む)】☎健康推進課 (☎0848-24-1960 ☎0848-24-1966)  
 【因島・瀬戸田地域】☎因島総合支所健康推進課 (☎0845-22-0123)  
 【御調地域】☎御調保健福祉センター (☎0848-76-2235)

| 健診名      | 場所          | 日程              |
|----------|-------------|-----------------|
| 4カ月児健診   | 総合福祉センター    | 1月25日(水)・26日(木) |
|          | 御調保健福祉センター  | 2月9日(木)         |
|          | 因島保健センター    | 1月31日(火)        |
|          | 瀬戸田福祉保健センター | 1月20日(金)        |
| 1歳6カ月児健診 | 総合福祉センター    | 1月18日(水)・19日(木) |
|          | 因島保健センター    | 2月2日(木)         |
|          | 瀬戸田福祉保健センター | 1月20日(金)        |

| 健診名   | 場所          | 日程            |
|-------|-------------|---------------|
| 3歳児健診 | 総合福祉センター    | 2月8日(水)・9日(木) |
|       | 因島保健センター    | 1月26日(木)      |
|       | 瀬戸田福祉保健センター | 1月20日(金)      |

※対象者には個別通知します。健診日の1週間前までに通知が届かない場合は、ご連絡ください。なるべく住所地区のセンターで受診してください。年間日程・対象者については市ホームページをご覧ください。

## 相談・講習会

| 行事名         | 場所         | 日程       | 受付時間(終了時間)              | 対象                         | 備考  |
|-------------|------------|----------|-------------------------|----------------------------|---|
| 乳児健康相談      | 総合福祉センター   | 1月23日(月) | 9:20~9:40               | 8~12カ月の児                   | ☎身体計測、育児・栄養相談、ふれあい遊び<br>☎母子健康手帳、バスタオル<br>※御調・浦崎は保育士によるふれあい遊びはありません。 |
|             |            | 2月13日(月) | 13:20~13:40             | 0~7カ月の児                    |   |
|             | 御調保健福祉センター | 2月9日(木)  | 13:30~14:00             | 0~12カ月の児                   |   |
|             | 浦崎公民館      | 2月1日(水)  | 9:45~10:30              | 3歳までの児                     |   |
| 離乳食講演会(要予約) | 総合福祉センター   | 1月30日(月) | 9:40~10:00<br>(11:40まで) | 乳児の家族<br>☎18人程度<br>※託児あり。  | ☎調理実習、栄養相談<br>☎母子健康手帳、筆記用具、エプロン、マスク、三角巾                             |
| 5歳児相談(要予約)  | 総合福祉センター   | 1月17日(火) | 13:00~                  | 平成24年2月生まれて発達等気になることがある子   | ☎通っている市内保育所・幼稚園(市内保育所等に通っていない人は健康推進課へ)                              |
|             |            | 1月31日(火) |                         | 平成24年3月生まれて発達等気になることがある子   |   |
|             | 因島保健センター   | 2月1日(水)  |                         | 平成24年2~3月生まれて発達等気になることがある子 |   |

日 日 時間 場所 対象 内容 定 定員 料 料金 持 持参物 締 締切 HP ホームページ



## 平成29年度新1年生の保護者へ入学通知書を発送します

▶新小学1年生→住民登録地へ郵送

平成22年4月2日～平成23年4月1日生まれ

☎教育指導課(☎0848-20-7474)

▶新中学1年生→小学校を通じて配布

平成16年4月2日～平成17年4月1日生まれ

次のような場合は  
教育指導課へ  
ご連絡ください。

- ・1月末までに入学通知書が届かないとき
- ・記載事項に間違いがあるとき
- ・転居・転出するとき
- ・特別支援学校へ入学の希望があるとき

※国立・県立・私立の学校へ入学する場合は、「区域外就学届」の提出が必要です。入学する学校の「入学承諾証明書」と印鑑を、教育指導課か因島総合支所因島瀬戸田地域教育課へ持参してください。

## 就学援助

市立の小・中学校に在学(入学)する児童生徒の保護者に対して、家庭の事情に応じて、学校で必要な学用品費などの一部を援助する制度です。

[金額は平成28年度の年額です]

### ■対象

- ・生活保護を受けている人(修学旅行費と医療費のみ対象)
- ・生活保護が停止や廃止になった人
- ・市民税・個人事業税・固定資産税が非課税か減免になった人
- ・国民年金保険料が免除された人
- ・国民健康保険料が減免か執行猶予された人
- ・児童扶養手当を受けている人
- ・生活福祉資金の貸付を受けている人
- ・雇用保険の失業給付を受けている人
- ・経済的に困っている人(平成28年中の所得が市の基準を下回る世帯)

| 小学生               | 援助の内容          | 中学生               |
|-------------------|----------------|-------------------|
| 20,470円           | 新入学学用品費        | 23,550円           |
| 12,990円(1年)       | 学用品費等          | 24,590円(1年)       |
| 15,220円(2~6年)     |                | 26,820円(2・3年)     |
| 実費                | 給食費            | 実費                |
| 実費                | 修学旅行費          | 実費                |
| 一部経費<br>(交通費・見学科) | 校外活動費          | 一部経費<br>(交通費・見学科) |
| 実費<br>(条件あり)      | 通学費            | 実費<br>(条件あり)      |
| 実費<br>(対象疾病のみ)    | 医療費<br>※医療券交付。 | 実費<br>(対象疾病のみ)    |

### ■申請期限

在校生: 3月15日(水)

新入生: 4月14日(金)

※中途申請も随時受付。

### ■申請方法

学校や教育委員会にある「就学援助費申請書」等を学校へ提出  
※生活保護受給者は、必ず申請してください。

☎教育指導課(☎0848-20-7474)

## 就学支度資金・修学資金貸付

母子・父子家庭等の子どもが高校、大学に入学・通学するための資金の貸付制度です。

■対象 母子・父子家庭の子、父母のない子、寡婦の子

■申請方法 進学先が確定次第、申請書を提出。連帯保証人を設定し、父か母、子ともに面接あり。

※就学支度資金の申請書提出期限は3月15日(水)まで。

■措置期間 卒業後6カ月

■償還期間 10年以内

■利子 無利子※償還期限に遅れた場合は違約金が発生。

■申請書提出先 子育て支援課、因島総合支所、御調・向島・瀬戸田の各支所

☎広島県東部厚生環境事務所厚生課

(☎0848-25-4632)

### 高校

#### ▶就学支度資金

国公立 150,000円

私立 410,000円

※自宅外通学は1万円加算。

#### ▶修学資金(月額)

国公立 27,000円

私立 45,000円

※自宅外通学は7,500円加算。

### 大学

#### ▶就学支度資金

国公立 370,000円

私立 580,000円

※自宅外通学は1万円加算。

#### ▶修学資金(月額)

国公立 67,500円

私立 81,000円

※自宅外通学は9,000円～15,000円加算。

## おのみち

### 子育て支援センター

人権文化センター2階  
月～金曜9:00～16:00  
(祝日、年末年始を除く)  
☎0848-37-2409

### 栄養相談

栄養士さんにきいてみよう

2月3日(金)10:00～11:30

☑未就学児と保護者  
☑食事(離乳食・授乳含む)の相談  
や情報交換※毎月実施あり。

## いんのしま

### 子育て支援センター

芸予文化情報センター3階  
月～金曜9:00～16:00  
(祝日、年末年始を除く)  
☎0845-22-1545

### はるなさんの

産後ママのヨガストレッチ

2月7日(火)10:00～11:00

☑歩行前までの子と保護者  
定15組  
☑スリッパか抱っこ紐、バスタオル  
申1/24(火)～

### タッチケア

赤ちゃんに触れながら絆を深めよう

2月7日(火)10:00～11:30

☑概ね2～6カ月の子と保護者  
定15組  
講師 沖村暁美さん  
申1/31(火)13:30～

### 向島deあそぼう

友達と交流しながら親子であそぼう

2月14日(火)10:00～12:00

場 市民センターむかいしま  
☑未就学児と保護者

### わくわくKIDS

タオルを使ってあそぼう!

2月10日(金)10:00～11:00

☑1歳半以上の子と保護者  
定15組  
☑タオル2枚  
申1/27(金)～

### わくわくBABY

うたって遊んで大きくなあれ

2月13日(月)10:00～11:00

☑ハイハイ～1歳半の子と保護者  
定15組  
申1/30(月)13:30～

### ミュージック・ケア

とんかちうんぱっぱ

2月16日(木)10:00～11:30

☑歩き始め～未就園児と保護者  
定15組  
講師 児童家庭支援センターまごころ職員  
申2/9(木)13:30～

### 妊娠中のからだのほぐし方と

母乳の話

2月23日(木)10:00～12:00

☑妊婦 定10組  
講師 吉廣朱美さん(助産師)  
申2/1(水)～17(金)

### みかんちゃんどリトミック

2月17日(金)10:30～11:00

☑未就園児と保護者  
講師 村上清美さん  
(リトミック研究センター認定講師)

### 春風フクローさんの腹話術

2月22日(火)10:00～11:00

☑未就園児と保護者  
講師 佐藤国広さん  
(ロゴス腹話術研究会広島支部会員)

## 生口島

### 子育て支援センター

「はっぴい」

旧東生口幼稚園  
月・水・金曜9:00～16:00  
(祝日、年末年始を除く)  
☎0845-28-1345

### 親子でヨガ のびのび

2月6日(月)10:00～11:30

☑未就学児と保護者  
定10組程度  
講師 田中友紀さん  
申1/16(月)～

## 東尾道

### 子育て支援センター

ベイタウン尾道組合会館内  
月～金曜9:00～16:00  
(祝日、年末年始を除く)  
☎0848-47-5585

### 鬼のお面をつくってみよう

2月2日(木)10:00～11:00

☑概ね2歳～未就園児と保護者  
定15組  
申1/26(木)10:00～

### 助産師さんの子育て講座

2月20日(月)10:00～11:30

☑未就学児と保護者  
定10組程度  
講師 吉廣朱美さん(助産師)  
申1/16(月)～

### ママの健康を

チェックしましょう!!

2月15日(火)10:00～11:30

☑未就学児の保護者  
定15組程度  
講師 保健師・栄養士  
申1/16(月)～

### おひなさまをつくってみよう

2月14日(火)10:00～11:00

☑概ね2歳～未就園児と保護者  
定15組  
申2/7(火)10:00～

### パステルアート

2月27日(月)10:00～11:00

☑3歳～未就園児と保護者  
定8組  
講師 福岡恵子さん  
申2/20(月)10:00～

## 向島

### 子育て支援センター

「はぐ」

旧向東支所  
火・水・金・第3土曜9:00～16:00  
(第3土曜前日の金曜、祝日、年末年始を除く)  
☎0848-45-1305

### オープニング企画

小さな人形劇「ホタテ侍」

1月21日(土)10:30～11:00

☑未就学児と保護者、妊婦  
出演 こいも劇団

## みつぎ

### 子育て支援センター

「みっけ」

御調文化会館1階  
月・水・金曜9:00～16:00  
(祝日、年末年始を除く)  
☎0848-76-0888

### ペットボトルに入る

ねずみさんを作ろう

2月6、13、20日の月曜10:00～11:30

☑未就学児の保護者、妊婦  
定各4組程度  
料実費(50円程度)  
申1/23(月)～

### 助産師さんによる

「いのちのおはなし会」

2月8日(火)10:00～11:30

☑未就学児と保護者、妊婦  
定15組程度  
講師 吉廣朱美さん(助産師)  
申1/25(火)～

### 親子ヨーガ

2月14日(火)10:00～11:00

☑未就学児と保護者  
定10組程度  
講師 高原 香枝子さん  
申1/31(火)～

### 子育て相談

2月17日(金)10:00～11:30

☑未就学児の保護者  
定1組  
講師 韓 彩路さん(臨床心理士)  
申2/1(火)～

### ベビーヨーガ「はぴはぴ」

2月24日(金)10:00～11:30

☑首すわり～歩くまでの子と保護者  
定10組程度  
講師 吉廣朱美さん(助産師)  
申2/1(火)～

# 向島子育て支援センター「はぐ」1月17日オープン

利用時間 火・水・金・第3土曜※第3土曜前日の金曜・祝日、年末年始を除く。  
9:00～16:00

開設場所 向東町8743-2(旧向東支所)

☑未就学児と保護者

☎向島子育て支援センター「はぐ」(☎0848-45-1305)

## ■オープニングセレモニー

日 1月17日(火) 10:00～

内容 開所式、絵本読み聞かせほか

終了後はセンター内で自由に遊べます。

☎向島子育て支援課(☎0848-38-9215)



■料金や申込方法の記載のないものは無料または申込不要です。  
日 日時期間 場 場所 対 対象 内 内容  
申 申込方法 申 込先 問 問合わせ先  
電 電話 定 定員 料 料金  
フ ฝาก 金 持 持ち物  
電 電子メール 縮 縮切  
HP ホームページ

# スポーツ

## 第42回みつぎ駅伝大会

**日** 2月12日(日) 10:00スタート  
**場** 御調文化会館  
 コース 6区間  
 部門 小学生、中学生男子・女子、高校生男子、地域、一般  
**料** [1チーム]小・中学生2,000円、高校生男子3,000円、地域3,500円、一般5,000円  
**申** 上川辺公民館か御調支所の申込書で  
**締** 1月27日(金)  
**申** 御調町体育協会事務局 (上川辺公民館内)  
**☎・FAX** 0848-76-0301  
 御調支所まちおこし課  
**(☎)0848-76-2111**



## 第37回向島駅伝大会

**日** 2月19日(日) 9:00~12:00  
**場** 向島運動公園  
 コース 7区間19.2km  
 部門 向島町地域の部、オープンの部、女子の部、中学校男子の部  
**料** [1チーム]3,000円、中学・高校生500円。  
**申** 向島運動公園内にある所定の用紙で  
**締** 2月1日(水)  
**申** 向島運動公園 (☎0848-44-6700)  
**申** 向島町体育協会 (本田☎090-4895-0054)

## 第23回尾道市民3人チームボウリング大会参加者募集

**日** 2月26日(日) 9:00~  
**場** 松永ベイボウル  
**因** 市民(近隣市町在住者または勤務者含む)  
**内** 1チーム3人×3ゲーム 計9ゲームの合計得点によるボウリング大会  
**定** 30チーム  
**料** 1人1,500円  
**申** 松永ベイボウルへ所定の用紙にて  
**締** 2月21日(火)  
**申** 松永ベイボウル (大本☎084-930-0154)

## 尾道市体育協会設立70周年記念大会 アラ還ピック2016市民ウォークラリー大会

**日** 3月12日(日) 9:30~※小雨決行。  
**場** 向島町内(スタート・ゴール 向島運動公園)  
**因** 60歳以上を2人以上含む3~5人で編成したチーム  
**内** 向島町内5.1km※坂道あり。 **定** 40チーム **料** 1人500円(当日払い)  
**申** 所定の申込書を持参か郵送、FAXで **締** 2月24日(金)  
**申** 問〒722-0073 向島町11098-289 (一社)尾道市体育協会(向島運動公園)  
**☎** 0848-44-6700 **FAX** 0848-44-6010

## 行事案内

※行事案内は予定のため、変更・中止されることがあります。

|          |  |                       |         |   |             |
|----------|--|-----------------------|---------|---|-------------|
| 1月21日(土) | 第64回広島県高等学校バスケットボール新人大会(決勝リーグ)(~1/22)<br>2016HiFAユースリーグU-15(サッカー)<br>第13回西日本メープルCUP中学生ソフトテニス研修大会(~1/22)<br>平成28年度尾道市スポーツフェスティバル<br>第31回小学生ミニバスケットボール親善大会(1/28) | び<br>び<br>び<br>長      | 2月4日(土) | 第13回福山ウィンターチャレンジカップ大会<br>小学生バレーボール(~2/5)<br>2017しまなみ杯U-13(サッカー)(~2/5)                             | び・長<br>び    |
| 22日(日)   | 尾道地区後期級位審査会(剣道)<br>社交ダンス交流会(1/29・2/12)<br>広島県サッカー協会3級審判認定講習会(更新)<br>平成28年度尾三地区バレーボールリーグ戦   | び<br>び<br>び<br>御体     | 5日(日)   | 広島県小学生バレーボール連盟会議<br>トークス杯シングルステニス大会<br>平成28年度尾三地区バレーボールリーグ戦 一般男子の部                                | び<br>び<br>向 |
| 23日(月)   | +Jテニスツアー女子ダブルス   | び                     | 7日(火)   | 尾道グラウンドゴルフ如月大会  | び           |
| 26日(木)   | 平成28年度第3回向島運動公園グラウンドゴルフ交歓大会  | 向                     | 9日(木)   | 因島・瀬戸田高校合同マラソン大会<br>尾道中学校・尾道高校マラソン大会  | び<br>向      |
| 28日(土)   | 平成28年度尾三地区高等学校剣道選手権大会<br>第26回広島県高等学校体育連盟尾三地区支部チーム駅伝大会U-10尾三大会(サッカー)(~1/29)<br>第57回広島県高等学校テニス選手権大会(~1/29)<br>第18回尾道ジュニアバレーボール新春大会                               | び<br>び<br>び<br>び<br>向 | 11日(祝)  | 第30回選抜南部インドアソフトテニス大会<br>2017うずしお杯U-13(サッカー)(~2/12)<br>第11回びんごチャレンジカップ<br>中学生ソフトテニス研修大会(団体)(~2/12) | び<br>び<br>び |
| 29日(日)   | トップス広島技術向上スクールハンドボール部会議全県全国大会<br>平成28年度尾道市民カローリング大会<br>SANBAフェニックスU-12セレクション   | び<br>び<br>長<br>向      | 12日(日)  | 第17回ちゅピcom尾道ケーブルテレビ杯<br>尾道ママさんバレーボール大会<br>広島県サッカー協会4級審判認定講習会(新規)                                  | び<br>び      |
|          |  |                       | 14日(火)  | 第37回長距離走大会  | び           |
|          |  |                       | 15日(水)  | 尾三地区校外指導連盟会議  | び           |

長：長者原スポーツセンター (☎0848-48-5677)  
 向：向島運動公園 (☎0848-44-6700)  
 因：因島運動公園 (☎0845-24-3216)  
 御体：御調体育センター (☎0848-76-2111)  
 御ソ：御調ソフトボール球場 (☎0848-76-2111)

び：県立びんご運動公園 (☎0848-48-5446) <http://bingo-sportspark.com/>

# 芸術・文化

## 図書館の催し

### ■中央図書館(☎0848-37-4946)

#### ●おのみちライブラリーコンサート 「自由な楽団「プレパラート」コンサート」

日 2月4日(土) 19:00~20:00

出演 prapararat.(プレパラート)

内 ピアノ、ギター、ベース、ドラム、口笛、クラリネット、サクソ、オカリナ、リコーダー、コンピュータなど多彩な楽器で演奏します。

#### ●上映会「火曜名画座」

日 1月24日(火) 18:00~

『雨に唄えば』

2月14日(火) 18:00~

『アラバマ物語』

定 各回約80人

#### ●カザ敬子絵本原画展

尾道出身の絵本作家カザ敬子さんの原画24点を展示

日 2月1日(水)~21日(火)

#### ●ぬいぐるみ おとまり会

日 3月11日(土)~18日(土)

内 ぬいぐるみを預かり、図書館での様子を撮影し、お返しします。

対 3~6歳 定 6人

申 2月10日(金)から窓口で

#### ■みつぎ子ども図書館

(☎0848-76-3111)

#### ●カザ敬子絵本原画展

尾道出身の絵本作家カザ敬子さんの原画24点を展示

日 展示中~1月15日(日)

#### ■因島図書館(☎0845-22-8660)

特別整理のため休館します。

期間 2月8日(水)~15日(水)

#### ●親子アニメ上映会

日 1月15日(日) 10:30~

『おじゃるまるスペシャル 銀河がマロを呼んでいる』

1月22日(日) 10:30~

『おじゃるまる 満月ロード危機一髪』

対 児童とその保護者

定 各回30人

#### ●ライブin図書館

日 1月15日(日) 14:00~14:30

内 月河による演奏「冬の稲妻」「冬の歌特集」ほか

#### ●島の映画館「因島座」

日 1月21日(土) 10:30~

『黄色いりボン』

1月28日(土) 10:30~

『禁じられた遊び』

定 各回30人

#### ●子育て支援行事

「読書って楽しんだよ！」

日 1月26日(木) 10:00~11:00

場 いんのしま子育て支援センター

対 未就園児と保護者

定 20組※要申込。

講師 潮風おはなしクラブ

#### ●文化遺産パートナー養成講座

「海賊衆因島村上氏の海域支配」

日 2月5日(日) 13:00~14:30

定 150人

講師 山内 譲さん

(松山大学教授)

## 尾道市立美術館 (西土堂町)

### ■第13回 尾道市立大学卒業制作展

日 2月10日(金)~19日(日)

※会期中は無休。

9:00~17:00(入館は16:30まで)

月曜休館(祝日は開館)、1/16~2/9は休館

☎0848-23-2281

## 圓鋳勝三彫刻美術館 (御調町高尾)

### ■常設展Ⅲ「圓鋳勝三のコレクション展」

日 開催中~3月31日(金)

料 大人400円、高校生300円、中学生以下と70歳以上(要年齢確認)は無料

9:00~17:00(入館は16:30まで)

月曜休館(祝日は翌日)

☎0848-76-2888

## 平山郁夫美術館 (瀬戸田町沢)

### ■「平山郁夫の原点 瀬戸内とシルクロード」展

日 開催中~3月17日(金)

料 一般900円、高校・大学生400円、小・中学生200円(市内小・中学生無料)

9:00~17:00(入館は16:30まで)

無休

☎0845-27-3800

## 尾道市立大学美術館 (久保三丁目)

### ■卒業制作展・修了制作展

大学での研究成果を発表。卒業・修了生50余名の作品を展示します。  
※市内各所で開催。当館では修了制作作品を展示します。

日 2月10日(金)~19日(日)※会期中は無休。

10:00~18:00

水・木曜休館(祝日は開館)

☎0848-20-7831

## なかた美術館 (潮見町)

### ■特別展「小林和作に出会う」

日 開催中~2月19日(日)

料 一般800円、中学・高校・大学生300円(市内学生無料)

9:00~17:30(入館は17:00まで)

月曜休館(祝日は翌日)

☎0848-20-1218

## 耕三寺博物館 (瀬戸田町瀬戸田)

### ■冬季企画展「宝船版画」

日 開催中~3月12日(日)

料 大人1,400円、高校生800円、中学生以下無料(耕三寺見学込)

9:00~17:00(入館は16:30まで)

無休

☎0845-27-0800

## 尾道商業会議所記念館 (土堂一丁目)

### ■第31回企画展示「西国街道をゆく~尾道本通りを歴史散策~」

日 開催中~3月1日(水)

10:00~18:00

木曜休館(祝日は開館)

☎0848-20-0400

## 本因坊秀策囲碁記念館 (因島外浦町)

### ■呉 清源先生ゆかりの碁盤展示中

料 大人300円、中学生以下無料

10:00~17:00(入館は16:30まで)

火曜休館(祝日は開館)

☎0845-24-3715

## おのみち歴史博物館 (久保一丁目)

### ■所藏品展Ⅱ

日 開催中~2月12日(日)

料 一般200円、共通500円(映画資料館も観覧可)、中学生以下無料

10:00~18:00(入館は17:30まで)

火曜休館(祝日は開館)

☎0848-37-6555

■料金や申込方法の記載のないものは無料または申込不要です。

日 日時期間  
申 申込方法  
場 申込先  
場 場所  
問 問い合わせ先  
対 対象  
内 内容  
定 定員  
電 電話  
料 料金  
保 保持  
参 参物  
電 電子メール  
縮 縮切  
HP ホームページ

## ■向島子ども図書館

(☎0848-44-0114)

●ストーリーテリングの世界へようこそ

日 1月15日(日) 11:00~11:30

内 日本や世界の昔話、面白い酉(とり)の話

講師 おはなしクラブ「ホットケーキ」

●オカリナとおはなし会

日 2月5日(日) 11:30~12:00

曲目 「豆まき」「鬼のパンツ」など

講師 長谷 真由美さん(オカリナ)、

桑原 滋子さん(おはなし)

## 音楽のまちづくり ギャラリーコンサート

### ■崎谷倫子フルート コンサート

日 1月20日(金)

19:00~

場 しまなみ交流館

曲目 ヴォカリー

ズ/ラフマニノ

フほか

問 しまなみ交流館

(☎0848-25-4073)



## 第31回日本フルート フェスティバルinおのみち

日 2月5日(日) 14:00~

場 しまなみ交流館

料 1,800円(前売券1,500円)

問 びんごフルートアンサンブル

(☎0848-25-4022)

## 第11回尾道文学談話会 人にものを頼む表現—『放浪記』から—

日 2月13日(月) 18:30~20:00

場 尾道市立大学美術館

定 20人

講師 藤本 真理子

(尾道市立大学日本文学科講師)

締 2月10日(金)

申 問 尾道市立大学美術館

(☎0848-20-7831)

## 御調地区文化祭2016

### ■御調の美展2016

日 1月28日(土)・29日(日)

10:00~17:00

(29日は16:00まで)

場 御調文化会館

内 絵画、彫刻、華道、書などの展示発表

### ■御調地区音楽芸能フェスティバル 2016

日 1月29日(日) 13:00~

場 御調文化会館

内 合唱、民謡、舞踊、フラ、ダンス、  
創作発表などの舞台発表

問 尾道市文化協会

(☎0848-20-7514)

## おのみち文学の館「文学記念室」 行友李風特別展示Ⅱ

尾道出身の劇作家で、なにわ芸術賞を受賞し、代表作は「月形半平太」「国定忠治」「修羅八荒」などがあります。

日 開催中~ 2月13日(月)

9:00~17:00

(入館は16:30まで)※火曜休館。

料 一般300円、中学生以下無料

問 文化振興課

(☎0848-20-7425)

文学記念室

(☎0848-22-4102)

## 第70回 本因坊秀策囲碁まつり

### 3月18日(土)

#### ■市民センターむかいしま

13:30~ ①女流秀策杯アマ予選会

料 2,000円(高校生以下1,000円)

13:30~ ②指導碁

料 2,000円(高校生以下1,000円)

#### ■尾道国際ホテル

18:00~ ③前夜祭

料 6,000円(高校生以下4,000円)

※前夜祭参加者は18日の指導碁に無料参加できます。

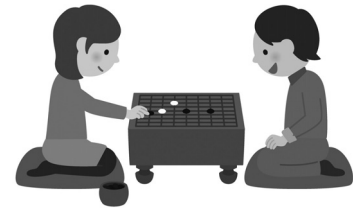

### 3月19日(日)

#### ■市民センターむかいしま

9:30~ ④クラス別競技大会 料 2,000円(高校生以下1,000円)

13:00~ ⑤指導碁 料 2,000円(高校生以下1,000円)

14:30~ 女流秀策杯決勝戦(公開対局・観覧無料)

申 「住所、名前(ふりがな)、年齢、電話番号、棋力、参加希望

(①と②、④と⑤はどちらかの申込)」を記入のうえ、郵送かFAXで

締 2月10日(金)

申 問 〒722-2213 因島外浦町121-1

本因坊秀策囲碁まつり実行委員会事務局

(本因坊秀策囲碁記念館内 ☎・FAX 0845-24-3715)

## INFO

## お知らせ



### 公民館団体登録利用の申請を受け付けます(平成29年度)

- 1月23日(月)～2月10日(金)  
※土・日曜を除く。
- 各公民館(館長を配置していない場合は中央公民館)
- 公民館を月1回以上使用し、原則5人以上で活動する団体  
※原則、市内在住か在勤・在学者であること。運営組織・活動内容・会費等定めた会則があること。
- 所定の申請書と平成29年度教室・サークル名簿を提出  
※申請書は、各公民館・中央公民館にあります。
- 2月10日(金)  
※詳しくは、「尾道市公民館団体登録利用要綱」をご覧ください。
- 中央公民館  
(☎0848-38-1243)

### 備後圏都市計画公園「向東中央児童公園」の変更案縦覧

- 1月23日(月)～2月7日(火)  
8:30～17:15※土・日曜を除く。
- まちづくり推進課  
意見書の提出 期間中、変更案に関する意見書を尾道市長宛てに「住所、名前、連絡先、意見」を記入し、書面で提出。  
意見書の提出先 〒722-8501  
久保一丁目15-1  
まちづくり推進課  
(☎0848-38-9223)

### 高校・大学の学費を融資 国の教育ローン

入学時・在学中にかかる費用を対象とした公的な融資制度です。  
融資額 1人につき350万円以内  
金利 年1.81%  
※母子家庭などは年1.41%  
(平成28年11月10日現在)。  
返済期間:15年以内  
※母子家庭などは18年以内。  
■ 教育ローンコールセンター  
(☎0570-008656[ナビダイヤル])  
日本政策金融公庫尾道支店  
(☎0848-22-6111)

## EVENT

## 催し



### 尾道いきいき大学「学生祭」

- 2月4日(土) 10:30～16:00  
2月5日(日) 9:00～15:00
- 総合福祉センター
- 実技講座受講生による舞台発表、作品展、お茶席など
- 尾道市社会福祉協議会  
(☎0848-22-8385)

### 第39回南高祭

- 1月28日(土) 10:00～  
※雨天時は1月29日(日)。
- 尾道南高校(長江二丁目10-34)
- オープニングセレモニー、体験的活動総合展、うまいもの市ほか
- 尾道南高校  
(☎0848-37-4945)

### 市内福祉事業所による 作品展・製品展

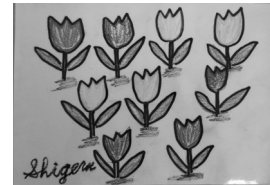

- 中央図書館  
■ 1月17日(火)～29日(日)  
10:00～21:00※月曜休館。
- 因島総合支所  
■ 2月2日(木)～23日(木)  
8:30～17:15※土・日曜閉庁。
- 市民センターむかいしま  
■ 2月8日(水)～20日(月)  
8:30～18:00
- 人権文化センター  
■ 2月15日(水)～27日(月)  
8:30～17:15※土・日曜休館。
- 人権文化センター  
(☎0848-37-2631)

### 日本遺産普及啓発事業 林英哲氏和太鼓ワークショップ

- 1月21日(土) 13:00～  
1月22日(日) 10:00～
- しまなみ交流館  
講師 林英哲さん  
(世界的な和太鼓奏者)
- 小中高生によるワークショップの見学
- 文化振興課  
(☎0848-20-7492)



## 湯崎知事と元カープの 衣笠氏による 欲張りライフ懇談会

仕事も暮らしも充実させる「欲張りなライフスタイル」をテーマに語り合います。



- 日 2月4日(土) 13:30~15:30  
場 広島県民文化センターふくやま  
(福山市東桜町1-21)  
出演 湯崎広島県知事、  
衣笠祥雄さん(元広島東洋カープ)  
定 500人  
問 広島県広報課県民対話グループ  
(☎082-513-2378)

## びんご圏域 地域包括ケア チャレンジフォーラム

高齢者の暮らしを地域全体で支える地域包括ケアシステムの構築を目指し、医療と介護の連携についての講演会です。

- 日 2月11日(祝) 13:00~16:05  
場 広島県民文化センターふくやま  
(福山市東桜町1-21)  
内 「迷子にならないための地域包括ケアシステムの作り方」-医療介護連携をもう少しわかりやすく考える-  
講師 岩名礼介さん  
(三菱UFJリサーチ&コンサルティング株式会社社会政策部長)  
定 530人 ※要申込。  
申 問 高齢者福祉課  
(☎0848-38-9137)

## 今治市へ行こう!

## 姉妹都市

### 大三島美術館30周年 館蔵品展「田淵俊夫展」

数年ぶりに展示する作品や、ベトナムのバイク群を描いた大作「時の証人」三部作、下絵やスケッチなど、全ての展示室で田淵俊夫氏の作品を展示。

- 日 開催中~3月20日(祝) 9:00~17:00  
場 大三島美術館  
料 一般500円ほか  
問 大三島美術館 (☎0897-82-1234)

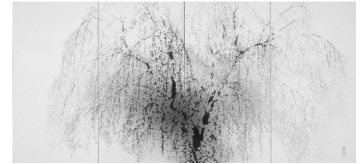

### 人権文化講演会 「社会のことば、文学のことば、 ラジオのことば」

- 日 1月15日(日)  
13:30~15:00  
場 市民センター  
むかいしま  
講師 高橋 源一郎さん  
(作家・尾道市出身)  
※手話通訳、要約筆記、託児(要申込)あり。  
問 人権推進課  
(☎0848-37-2631)



### 川田一義教授最終講義 「日本の税制」

- 今年度3月末に定年退職される川田一義教授の最終講義です。  
日 1月23日(月) 10:40~12:10  
場 尾道市立大学  
講師 川田一義  
(尾道市立大学経済情報学部教授)  
問 尾道市立大学事務局  
(☎0848-22-8311)

### 親の力を学び合う学習プログラム ファシリテーター養成講座

- 家庭教育支援として、保護者同士が話し、学び合うことができるグループワークを推進しています。  
今回は、グループワークの進行役となるファシリテーターを養成します。  
日 1月25日(水) 9:30~15:00  
場 尾道市市民会館  
対 家庭教育支援をしたい人  
定 20人程度  
講師 広島県生涯学習センター職員  
締 1月20日(金)  
申 問 生涯学習課  
(☎0848-20-7444)

### 親子ダンスワークショップと 子育て講演会

- 日 2月11日(祝) 14:00~15:40  
場 中央図書館  
対 幼児~小学生とその保護者  
定 50人程度  
講師 石丸 有里子さん  
(劇団鳥獣戯画)  
※要申込。動きやすい服装で。  
申 問 尾道子ども劇場  
(三藤☎090-8363-9213)



## 差押え品を インターネット公売します

市税等の滞納処分により差押えた「自動車」などを、ヤフー株式会社提供のインターネット公売(官公庁オークション)を利用して売却します。

### 参加申込期間

1月10日(火) 13:00~23日(月) 23:00  
※参加申込をしなければ入札できません。

### 入札期間

#### ■せり売り(自動車など)

1月30日(月) 13:00~  
2月1日(水) 23:00

#### ■入札(不動産)

1月30日(月) 13:00~  
2月6日(月) 13:00

※詳しくは、市ホームページをご覧ください。ただくか、お問い合わせください。

☎ 収納課(☎0848-37-2600)

Yahoo!官公庁オークション

HP <http://koubai.auctions.yahoo.co.jp/>

## 消防団員募集



18歳以上60歳未満で、市内在住か勤務している人であれば入団できます。最近では女性の入団も増えてきました。

充実した生活を送りたい人、これから何か始めたい人、皆さんの入団をお待ちしています。

☎ 尾道市消防団、消防局警防課  
(☎0848-55-9122)

## 「フラワーカーペットおのみち」 制作ボランティア募集



ポット花(ビオラ)をデザイン画に沿って並べる作業です。

☎ 2月4日(土) 9:00~※雨天決行。

☎ 千光寺公園ふれあい広場

☎ 持軍手、汚れても良い服装で

☎ 「住所、名前、年齢、連絡先」を電話かFAXで

■ フラワーカーペットは2月4日(土)~19日(日)千光寺公園ふれあい広場に展示します。

☎ 尾道市フラワーカーペット尾道実行委員会事務局(観光課内)

☎ 0848-38-9184

☎ 0848-38-9293

## 尾道市中小企業人材育成セミナー 最高のチームをつくる方法

### ■尾道会場

☎ 2月15日(水) 10:00~16:00

☎ 尾道市市民会館 定36人

### ■因島会場

☎ 2月16日(木) 10:00~16:00

☎ 因島市市民会館 定24人

### 【共通事項】

☎ 市内の企業に勤務している人

☎ 講師 黒岩 禅さん((株)佐藤商会執行役員/TSUTAYA事業部マネジャー)

☎ 料 1コース2,000円

☎ 締 2月8日(水)までにFAXで

※詳しくは、市、尾道・因島商工会議所、尾道しまなみ商工会のホームページなどをご覧ください。

☎ 尾道市中小企業人材育成セミナー運営委員会事務局(因島商工会議所内)☎0845-22-2211

☎ 0845-22-6033

## 2016 尾道スイーツコンテスト 作品募集と「まちかど審査員」募集

全国一のネーブル生産地の尾道。備後圏域の菓子類製造・販売業者を対象に尾道産ネーブルを使ったスイーツを募集します。

テーマ「尾道の手みやげ品」

☎ 応募方法 市ホームページに掲載

☎ 審査方法

①市民参加の「まちかど審査」

②専門家による「プロ審査」

☎ 応募締切 「プロ審査」のみ出品は

2月3日(金)、「まちかど審査」にも出品は1月20日(金)

### ■まちかど審査員募集

☎ 市民先着100人による試食審査

☎ 2月5日(日) 10:00~

☎ 尾道ええもんや(商店街店)

☎ 尾道スローフードまちづくり推進協議会事務局(農林水産課内)

☎ 0848-38-9212

## 県営住宅入居者募集

☎ 募集住宅 新たに空家が生じた住宅

☎ 受付期間 2月1日(水)~3日(金)

☎ 8:30~17:00※消印有効。

☎ ※1月25日(水)から配布する「申込みのしおり」と「募集一覧」の確認を。

☎ 堀田・誠和共同企業体

☎ 住宅管理センター

☎ (☎0848-24-2277)

## 県立福山高等技術専門学校 平成29年度4月入校生募集 (第2期)

☎ 科目 [2年課程]自動車整備科

[1年課程]機械システム科、

☎ 電気設備科、建築科、溶接加工科

☎ 募集期間 募集中~2月9日(木)

☎ 選考日 2月27日(月)

☎ 県立福山高等技術専門学校

☎ (☎084-951-0260)



# パブリックコメント 募集

■意見提出できる人(次のいずれかに該当)

- ・市内に住所・所在地を有する人・団体
- ・市内の事業所・学校等に通勤・通学している人
- ・市に対する納税義務を有する人・団体
- ・策定案に利害関係を有する人・団体等

■提出方法 「住所、名前」を記載し、持参か郵送、FAX、メールで

※書式は自由。参考書式は市ホームページから。

## 「尾道市総合計画基本計画(案)」

人口減少、少子化、高齢化の進展等に対応し、市民の願いを実現した持続可能なまちづくりの方向を指し示す、新しい総合計画を策定するため。

意見募集期間 受付中～1月27日(金)必着

意見・市の考え方の公表予定時期 2月下旬

公表場所 市ホームページ、市役所1階ロビー、政策企画課、因島総合支所市民生活課、御調支所まちおこし課、向島支所しまおこし課、瀬戸田支所住民福祉課、百島・浦崎支所

申問 〒722-8501 久保一丁目15-1 政策企画課  
(☎0848-38-9452 FAX0848-37-2740)

✉ kikaku@city.onomichi.hiroshima.jp

## 「尾道市空家等対策計画(案)」

空家等対策の推進に関する特別措置法に基づき、「尾道市空家等対策計画」を策定するため。

意見募集期間 受付中～1月25日(水)必着

意見・市の考え方の公表予定時期 2月下旬

公表場所 市ホームページ、市役所1階ロビー、建築指導課、因島総合支所しまおこし課、御調支所まちおこし課、向島支所しまおこし課、瀬戸田支所住民福祉課、百島・浦崎支所

申問 〒722-8501 久保一丁目15-1 建築指導課  
(☎0848-38-9245 FAX0848-37-1010)

✉ k-shidou@city.onomichi.hiroshima.jp

## 「尾道市環境基本計画(素案)」

尾道市環境基本条例に基づき、「尾道市環境基本計画」を策定するため。

意見募集期間 受付中～1月25日(水)必着

意見・市の考え方の公表予定時期 2月下旬

公表場所 市ホームページ、市役所1階ロビー、環境政策課、因島総合支所市民生活課、御調支所まちおこし課、向島支所しまおこし課、瀬戸田支所住民福祉課、百島・浦崎支所

申問 〒722-8501 久保一丁目15-1 環境政策課  
(☎0848-38-9434 FAX0848-37-2740)

✉ kankyo@city.onomichi.hiroshima.jp

## 「尾道市公共施設等総合管理計画(案)」

厳しい財政状況下に加え公共施設等の老朽化が急速に進行する中、将来にわたり安全・安心で、継続的な施設サービスの提供を実現するため。

意見募集期間 受付中～1月25日(水)必着

意見・市の考え方の公表予定時期 2月下旬

公表場所 市ホームページ、市役所1階ロビー、契約管財課、因島総合支所市民生活課、御調支所まちおこし課、向島支所しまおこし課、瀬戸田支所住民福祉課、百島・浦崎支所

申問 〒722-8501 久保一丁目15-1 契約管財課  
(☎0848-38-9284 FAX0848-37-2740)

✉ kanzai@city.onomichi.hiroshima.jp

## 「尾道市歴史的風致維持向上計画変更(素案)」

歴史的風致維持向上計画(平成28年10月13日変更認定)について、事業の追加等の変更が生じるため。

意見募集期間 2月6日(月)～3月7日(火)必着

意見・市の考え方の公表予定時期 3月中旬

公表場所 市ホームページ、市役所1階ロビー、まちづくり推進課、文化振興課、因島総合支所施設管理課、御調支所まちおこし課、向島支所しまおこし課、瀬戸田支所しまおこし課、百島・浦崎支所

申問 〒722-8501 久保一丁目15-1 まちづくり推進課  
(☎0848-38-9223 FAX0848-38-9295)

✉ toshi@city.onomichi.hiroshima.jp

# 相談

| 内 容  | 日 時                                       | 場 所                         | 申込・問い合わせ先                          |
|--|---|-----------------------------|------------------------------------|
| <b>弁護士相談[要予約]</b> (法律相談全般)<br>※受付は1月17日(火)から。<br>※相談時間は15分。            | 2月6日(月) 13:00~15:00                       | 尾道市役所                       | 秘書広報課<br>☎0848-38-9395             |
|  | 2月17日(金) 13:00~15:00                      | 向島支所                        |                                    |
|  | 2月1日(水) 13:00~16:00                       | 因島総合支所                      |                                    |
|  | 2月9日(木) 13:00~16:00                       | 向島支所                        |                                    |
| <b>司法書士相談[要予約]</b><br>(土地・建物の登記ほか)<br>※相談時間は30分。                       | 2月14日(火) 13:00~16:00                      | 因島総合支所                      |                                    |
|  | 2月15日(水) 13:00~16:00                      | 因島総合支所                      |                                    |
|  | 2月16日(木) 13:00~16:00                      | 瀬戸田支所                       |                                    |
|  | 2月20日(月) 13:00~16:00                      | 尾道市役所                       |                                    |
| <b>行政相談</b><br>(国等に対する意見ほか。行政相談委員が対応)                                  | 2月2日(木) 13:00~16:00                       | 因島総合支所                      |                                    |
|  | 2月10日(金) 13:00~16:00                      | 瀬戸田支所                       |                                    |
|  | 2月13日(月) 10:00~16:00                      | 尾道市役所 / 向島支所                |                                    |
|  | 2月14日(火) 10:00~16:00                      | みつぎいこい会館                    |                                    |
| <b>弁護士法律相談[要予約]</b><br>※利用には収入などの条件あり。<br>※相談日の1週間前の10:00から予約受付。       | 2月8日(水) 10:00~16:00                       | 広島地方裁判所<br>尾道支部内<br>(新浜一丁目) | 広島弁護士会尾道地区会<br>☎0848-22-4237       |
|  | 2月22日(水) 10:00~16:00                      |                             |                                    |
| <b>行政書士無料相談会</b> (相続・遺言・農地法<br>その他許認可手続きほか) ※相談時間は30分                  | 2月18日(土) 13:00~16:00                      | 総合福祉センター                    | 広島行政書士会尾道支部<br>☎0848-29-6514       |
| <b>マンション管理士無料相談会</b><br>(分譲マンションの居住者・管理組合役員の悩み、困りごと、疑問)                | 2月26日(日) 13:30~16:30                      |                             | 広島県マンション管理士会<br>☎0848-62-6881(井上)  |
| <b>東部地域県民相談室</b><br>(離婚・相続・借金・近隣トラブルほか)                                | 第2・第4月曜(祝日を除く)<br>10:00~12:00、13:00~16:00 | 広島県尾道庁舎1階<br>(古浜町)          | 東部地域県民相談室尾道支所<br>☎0848-25-2011(※1) |
| <b>人権相談</b> (差別や近隣とのめめごとなど<br>の人権問題ほか。人権擁護委員が対応)                       | 2月8日(水) 13:00~16:00                       | 因島総合支所                      | 広島法務局尾道支局<br>☎0848-23-2883         |
|  | 2月14日(火) 13:00~16:00                      | みつぎいこい会館                    |                                    |
|  | 2月20日(月) 13:00~16:00                      | 向島支所                        |                                    |
|  | 2月27日(月) 13:00~16:00                      | 尾道市役所                       |                                    |
|  | 2月28日(火) 13:00~16:00                      | 瀬戸田支所                       |                                    |
| <b>くらしサポートセンター尾道</b><br>(働きたくても働けない、経済面等で生活に困っているほか。)                  | 月~金曜(祝日を除く)<br>9:00~16:00                 | 総合福祉センター                    | くらしサポートセンター尾道<br>☎0848-21-0322     |
| <b>子育て世代包括支援センター<br/>“ほかほか”</b> (妊娠・出産・子育て)                            | 月~金曜(祝日を除く)<br>8:30~17:15                 | 総合福祉センター                    | 健康推進課<br>☎0848-36-5003             |
| <b>青少年相談室</b> ※来所・訪問相談可。<br>(子どもの非行・学業・感情・家庭・いじめ)                      | 月~金曜(祝日を除く)<br>9:00~15:30                 | 青少年センター<br>(旧筒湯小学校内)        | 青少年センター<br>☎0848-37-9459           |
| <b>年金相談[要予約]</b> (公的年金制度全般)<br>※予約締切時間は、希望日の2日前<br>(土・日・祝日を除く)の12:00まで | 火・木曜 10:00~15:30                          | 尾道市市民会館                     | 三原年金事務所<br>☎0848-63-4111           |
|  | 月曜 10:00~15:30                            | 因島総合支所                      |                                    |
|  | 金曜 10:00~15:30                            | 向島支所                        |                                    |
| <b>消費生活相談</b> (電話相談可)  | 月~金曜(祝日を除く)<br>9:00~12:00、13:00~17:00     |                             | 尾道市消費生活センター<br>☎0848-37-4848       |
| <b>一日若者しごと館[要予約]</b><br>(就職等に悩みを持つ若者向け相談。職業適性診断など)                     | 1月19日(木)、2月2日(木)、16日(木)<br>12:30~16:30    | 尾道市役所分庁舎                    | 商工課<br>☎0848-38-9183               |
|  | 1月19日(木)、2月2日(木)、16日(木)<br>18:00~19:50    |                             |                                    |
| <b>尾道しごと館(夜間相談)[要予約]</b><br>(就職・転職等に悩みを持つ人の相談。<br>職業適性診断など)            | 1月17日(火)、2月14日(火)<br>16:30~19:20          | 因島総合支所                      | 因島しまおこし課<br>☎0845-26-6212          |
|  | 1月18日(水)、2月15日(水)<br>10:00~15:00          |                             |                                    |
| <b>因島一日職業相談会</b>   | 1月18日(水)、2月15日(水)<br>10:00~15:00          |                             | ハローワーク尾道<br>☎0848-23-8609          |
| <b>就職支援セミナー</b><br>(応募書類作成・面接対策・実践コースなど)                               | 月2回(お問い合わせください)<br>月1回(お問い合わせください)        | ハローワーク尾道<br>因島市民会館          |                                    |

※1 東部地域県民相談室については、月曜以外の平日は広島県生活センター(☎082-223-8811)でも相談できます。

◆総合福祉センターにおいても、各種相談を行っています。☎社会福祉協議会(☎0848-21-0322)

■料金や申込方法の記載のないものは無料または申込不要です。

日 日 時間 場所 対象 内容 電話 定員 料金  
 申込方法 申込先 問い合わせ先 内容 電話 定員 料金  
 保持 電子メール HP ホームページ

# 消費生活 相談 ファイル 20代に増えている！ アフィリエイトの相談

## ■相談内容

SNSで知り合った人に誘われてオンラインゲームのアフィリエイト契約をし、契約金の20万円を支払った。「短期間で儲かる」と言われたが、儲からないので解約したい。

## ■アドバイス

アフィリエイトとは、一般的には提携先の商品広告を自分のウェブサイト上に掲載し、その広告をクリックした人が提携先から商品を購入する等した場合、一定額の報酬を得られるというものです。

「友人やSNSで知り合った人からアフィリエイトを紹介され、知り合いを勧誘して会員を増やせば収入が得られると説明された」というマルチ商法的な勧誘が目立ち、20代からの相談が多くなっています。

※親しい人や仲間からの勧誘は断りにくいものですが、経済的被害だけでなく人間関係を損なうこともあるので、契約の意思がない場合はきっぱりと断りましょう。

※アフィリエイトは、自分のウェブサイトのアクセス数を増やす工夫や労力が必要です。簡単にお金を稼ぐことはできないので、勧誘時に説明された収入を当てにした無理な契約はやめましょう。



## ■消費生活に関するトラブル等について、気軽にご相談ください

〒尾道市消費生活センター(市役所分庁舎 2階 商工課内 ☎0848-37-4848)

| + 尾道市医師会当番医<br>診療時間：9:00～17:00 |                            |                                  |                             |
|--------------------------------|----------------------------|----------------------------------|-----------------------------|
| 月 日                            | 内科系                        | 小児科系                             | 外 科                         |
| 1月15日                          | かつたにクリニック<br>栗原西1 ☎38-2511 | 板阪内科小児科医院(内・小)<br>西久保 ☎37-3803   | 板阪整形外科クリニック<br>高須 ☎56-0506  |
| 22日                            | 加納内科消化器科<br>高須 ☎47-3200    | ささき小児科医院(小・内)<br>西御所 ☎22-4083    | 住元整形外科医院<br>栗原西2 ☎22-3800   |
| 29日                            | 丸谷循環器科内科医院<br>高須 ☎46-7755  | 西 医 院(内・小)<br>手崎 ☎23-2437        | 三 宅 医 院<br>向島 ☎44-1048      |
| 2月5日                           | 山 本 医 院<br>向島 ☎44-0308     | 向島小児科外科クリニック(小・外)<br>向島 ☎44-7881 | にしがき脳神経外科医院<br>新浜1 ☎20-0802 |
| 11日                            | 村 上 医 院<br>土堂2 ☎23-2047    | 宮地クリニック(小・内)<br>栗原 ☎22-8855      | 正岡外科胃腸科医院<br>栗原西1 ☎23-5255  |
| 12日                            | 正岡クリニック<br>栗原 ☎24-2411     | こどもクリニックさとう(小)<br>久保1 ☎20-7330   | 坂上整形外科クリニック<br>向東 ☎45-3800  |

| 🦷 尾道市歯科医師会当番医<br>診療時間：9:00～13:00 |                           |
|----------------------------------|---------------------------|
| 月 日                              | 歯 科                       |
| 1月15日                            | オカノ歯科医院<br>栗原 ☎24-0240    |
| 22日                              | 第二小川歯科医院<br>高須 ☎46-4568   |
| 29日                              | 小山歯科医院<br>古浜 ☎22-2981     |
| 2月5日                             | さいだ歯科医院<br>美ノ郷 ☎48-0014   |
| 11日                              | さくら歯科クリニック<br>向島 ☎45-0707 |
| 12日                              | しまなみ歯科医院<br>新浜1 ☎38-1118  |

※市外局番はいずれも「0848」です。※診療時間にご注意ください。

※変更になることがありますので、尾道市消防局(☎0848-55-9120)または当番医へ受診前に電話でご確認ください。

※因島地区については「因島医師会病院(因島中庄町☎0845-24-1210)」がすべての休日に対応します。

※瀬戸田地区については、お知らせカレンダーをご参照ください。

※毎日(土・日・祝日を含む)20:00～23:00は夜間救急診療所で診療しています。急なけがや病気の際はご利用ください。



### 12/4 2年ぶりの開催 第13回 みつぎ・いきいきマラソン大会

吐く息が白い中、寒さを吹き飛ばす力強い走り、いきいきロードを中心としたコースを駆け抜けました。マラソン・ウォーキングコース合わせて、小学生から一般まで144人が参加し、応援に駆けつけた地域の人たちは、選手が目の前を通るたびに大きな声援を送っていました。



### 12/4 日本遺産村上海賊の島で 第4回因島ウォーキング大会

重井小学校トランペット鼓隊の演奏や水軍武者に見送られ、564人の参加者が因島アムニティ公園をスタートしました。午後からは雨天となりましたが、3つのコースに分かれた参加者は、各町のエイドステーションでおもてなしを受けたり、ドラマのロケ地を巡ったりしながら、楽しく歩きました。



### 12/11 第18回尾道碁碁協会 定期碁碁大会

尾道碁碁協会の第18回定期碁碁大会が総合福祉センターで開催され、棋力に合わせた8グループに分かれて熱戦が繰り広げられました。子ども5人を含む124人が参加し、真剣な表情で対局に臨んでいました。



### 12/16 環境学習推進事業 「やまなみ自然学校」in御調町

木頃、木ノ庄東、原田小学校の3・4年生が、9月の「ふるさと海辺教室」に引き続いて、山の自然について学習しました。樹木の伐採実演の見学、きのこ狩り、ドリルを使ったシイタケ植菌や、のこぎりを使った丸太切りなど、楽しく貴重な経験をしました。

