

活 力 あ ふ れ 感 性 息 づ く 芸 術 文 化 の ま ち 尾 道

こ う ほ う
おのみち

Onomichi City 平成28年(2016)

No.1016
5月号

祝 村上海賊が日本遺産に認定されました

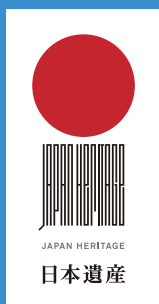

特集

赤ちゃんを授かったときから
サポートします
「ぽかぽか☀」がオープン

もくじ

- 3 村上海賊が日本遺産に認定 ほか
- 4 特集 赤ちゃんを授かったときからサポートします「ほかほか」がオープン
- 6 バス優待乗車証等の配布
- 8 暮らしの窓
固定資産税・都市計画税納税通知書発送と納期限／自動車税・軽自動車税の納期限／ECOでポケットガーデン／犬の登録・狂犬病予防注射／税に関するお知らせ ほか
- 11 健康・福祉
市民病院の病院祭／健康相談／障害者サポートセンター移転／国保の特定健診受診券／プラス10分てくてく運動／健康まなびあい講座 ほか
- 14 子育て
ひとり親家庭のための学習支援／保育所・認定こども園であそぼう／歯っぴーフェスティバル／認可保育所・認定こども園等でのサービス ほか
- 17 スポーツ
- 18 芸術・文化
第4回新県美展作品募集／2016せとだパリ祭／少年少女囲碁大会 尾道大会／日本遺産アプリ ほか
- 21 情報アラカルト
草刈機の燃料・替刃を支給／2016水道フェスタ／ひろしま「山の日」県民の集い／瀬戸田地区の空き店舗等の活用支援／因島水軍まつり出場者募集 ほか
- 26 相談
- 28 協働通信シリーズ③

今月の表紙

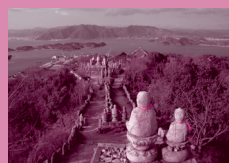

白滝山の石仏

因島村上氏が白滝山に観音堂を造営した後、柏原伝六が大石仏三尊像や五百羅漢の石仏工事を行いました。一体ずつ顔が異なる石仏700体ほどが、独特の雰囲気を出しています。

トピックス—Topics—



尾道—広島空港線 エアポートバス運行開始

尾道駅前から広島空港を55分で運行するエアポートバスの運行が4月から開始されました。車内には自転車も持ち込み可能です。

■尾道広島空港線バス運行
実行委員会事務局
(観光課 ☎0848-38-9184)



因島北認定こども園 開園式・入園式

4月5日(火)、中庄幼稚園、外浦保育所、大浜保育所が統合した「因島北認定こども園」の開園式と入園式が行われました。新しい制服に身を包み、笑顔の子、緊張している子など0～5歳の139人が元気に入園しました。

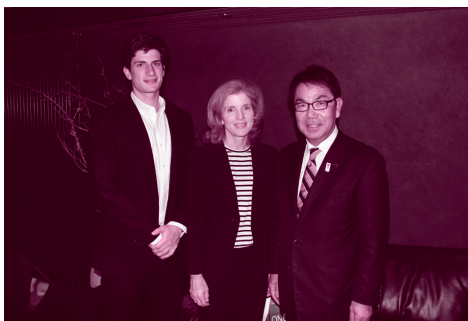

ケネディ駐日大使来尾

4月9日(土)、アメリカのキャロライン・ケネディ駐日大使が尾道を訪れ、しまなみ海道でサイクリングを楽しみました。

その際、平谷市長と面会する機会をいただき、しまなみ海道の美しさや尾道のまちづくりについてお話をさせていただきました。



日本最大の国際海事展 SEA JAPAN2016へ出展

海事都市尾道推進協議会は、4月13日(水)～15日(金)東京ビッグサイトで開催された「SEA JAPAN2016」に市内企業と共同出展しました。官民一体で尾道の海事産業の歴史や集積をPRするとともに、海事都市尾道のブランド力向上を図りました。



ディズニーの仲間たちが やってきた

4月23日(土)、尾道みなと祭で行われた東京ディズニーシー15周年スペシャルパレードの前に、4月20日(水)、東京ディズニーリゾートからアンバサダーの今枝李衣奈さんとミッキーマウス、ミニーマウスが平谷市長を訪問してくれました。

祝 村上海賊が日本遺産に認定されました

今治市と共同で申請していた「日本最大の海賊」の本拠地：芸予諸島－よみがえる村上海賊“Murakami KAIZOKU”の記憶－が、4月26日(火)、日本遺産に認定されました。尾道市は昨年の「尾道水道が紡いだ中世からの箱庭的都市」に続いて、全国で唯一、2年連続の日本遺産認定となりました。

しまなみ海道でつながっている芸予諸島には、因島・能島・来島の村上海賊の活動拠点として、城跡や美術品、棕浦の法楽おどりなど、現在でも数多くの村上海賊の歴史遺産が残されています。こうした歴史遺産を巡ることで、村上海賊の生きた姿を体感できるストーリーとなっています。

今後、ストーリーや構成文化財も詳しくご紹介していきます。



因島村上海伝来資料群

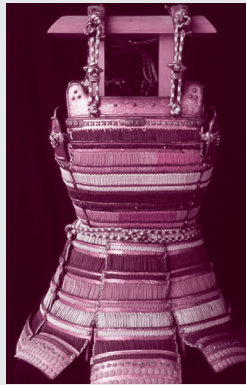

棕浦の法楽おどり

国際交流コーナー

このコーナーは、国際交流に関するイベントや留学生等による文化の紹介・体験などを掲載します。
国際交流推進協議会事務局(秘書広報課内) ☎0848-38-9395

尾道での1年間

シリコーン・アナンズリブラパー(タイ)

皆さんこんにちは。私はニンクです。去年の3月にタイから来て10カ月間、尾道東高校で勉強しました。そして、たくさんの体験をしました。



初めてのカラオケ、焼き肉、田植えや稲刈り。クリスマスに友達の家泊まりに行ったらサンタさんが来ていました。タイではクリスマスのイベントがあまりないので、枕元にプレゼントがあったのを見てびっくりしました。お正月はホストファミリーと、おじいちゃんの家でおせち料理を食べてにぎやかに過ごしました。おじいちゃんは私に「ニンク、そこにへたれー」と言いました。私は何のことかわかりませんでした。するとおじいちゃんは「しっと・だうんよ」と言いました。尾道弁で座ることを「へたる」と聞いてびっくりしました。

他にもたくさんの尾道弁を教えてもらいました。その後、家族みんなで千光寺に登りました。そこから見た尾道の景色は本当にきれいで、私は1年間尾道で生活できて本当に幸せだったと思いました。

友達や先生、AFSのスタッフ、家族、尾道で出会ったすべての人にありがとうを言いたいです。たくさんの親切があり、私の留学生活は忘れられないものになりました。

私の留学生活

テスニ・パイワイ(オーストラリア)

私の留学が決まったとき、もちろん心配しましたが、すごくワクワクもしました。ホストファミリーとの生活は本当に素晴らしい経験になりました。



私は一人っ子だから、ホストシスターが二人いることが分かって、泣きそうなくらい幸せでした。私は部活があったし、お父さんお母さんは仕事があるので、本当に忙しかったです。でもご飯を食べたり、一緒にテレビを見たり、話したり笑ったりする時間が私を笑顔にさせました。ホストファミリーのサポートで私は成長し、自信と優しさを持ちました。

尾道高校では二つの部活に入りました。音楽部ではクラリネットを吹きました。練習は厳しかったですけど、頑張ったのでとても良い思い出になりました。幸せな時もつらい時も、友達はいつもそばにいました。彼らがいなかったらこの留学はどうなったかわかりません。

AFSがたくさんのことを教えてくれたし、他の学校と交流させてくれたので、私は日本にまた来てALTの先生になりたいと思いました。この10カ月はとても素敵で、言葉ではちゃんと伝えられないです。留学に行くことはベストな決断だったと思います。ここで学んだことと出会った人はいつまでも忘れません。

「ぽかぽか」の職員をご紹介します



妊娠・出産・子育てに関して、お気軽にご相談ください。必要に応じて、担当窓口におつなぎします。

保健師
土屋睦子



妊娠中の身体のこと、出産の心配ごとなどお話しください。

助産師
村上知代

子どもとの遊び方や子育てについて聞いてくださいね。

保育士
高橋香織



偏食・ムラ食い・・・食事のことなら何でもまかせて！

栄養士
村上直子

子どもの発達や子育て、その他悩んでいることがあれば何でもお話しください。

臨床心理士
谷敷麻美



赤ちゃん訪問でお宅に伺います。心配や不安なことはありませんか。気軽に聞いてくださいね。

看護師
川野千恵

妊娠したら・・・

妊娠届を提出しましょう。母子健康手帳をお渡しします。保健師・助産師・看護師の専門職がお話を伺い、疑問にお答えします。

母子健康手帳や、子育てに役立つ冊子のセットをもらいます



妊娠

特集

赤ちゃんを授かった時からサポートします

「ぽかぽか☀️」がオープン

妊娠・出産・育児を切れ目なくサポートし、子育て支援センターと一緒に、仲間づくりや、出産・子育てに向けて、安心して楽しく過ごせるお手伝いをしていきます。

育児

お悩み解決 育児相談

子どもが成長していく過程で、心配や疑問はたくさん出てきますね。その都度、相談してください。ご希望に応じて、電話相談・面接などができますので、お問い合わせください。

地域の子育て支援センターは あなたの子育てを 応援します

子どもの興味が広がる親子遊びや運動、クッキングの講座、子育てに役立つ講演会などを行い、お子さんの健やかな成長をお手伝いします。

(子育て支援センター)



子育て世代包括支援センター(総合福祉センター内)
ぽかぽか☀️(☎0848-36-5003)
子育て支援課(☎0848-38-9219)

このセンターは、皆さんのご意見をもとに、必要なサービスを提供していきたいと考えています。「こんなサポートがあったらいいな」など皆さんの声をお聞かせください。

目指せイクメン！ パパ☆ママ準備スクール

助産師による妊娠中の生活・お産の流れ・呼吸法などを学ぶことができます。新米パパも、赤ちゃんをお風呂に入れる実習などで大奮闘！



妊婦さん同士の 仲間作りを応援します

地域の子育て支援センターで、妊娠中の講座を実施します。妊婦さん同士が気軽に話せる…そんな仲間づくりの輪を広げていきます。



(子育て支援センター)

出産前の不安…

出産に対する漠然とした不安や、産後の心配ごとなど何でもお話しください。お話を伺い、必要に応じたサービスの紹介もしていきます。



出産

妊娠から産後の子育てまで支援する子育て世代包括支援センター「ぽかぽか」が4月に開所しました。

保健師、助産師、保育士、栄養士、臨床心理士、看護師の6分野の専門スタッフがあらゆる相談に応じます。

産後

赤ちゃんが生まれたら 赤ちゃん訪問

「母乳は足りているのかな？」
「体重は増えている？」
など気になることはありませんか。保健師・看護師・助産師が全員に訪問し、その疑問にお答えします。

新生児出生連絡はがきは、退院するときを目安に早めに出してね



順調に成長しているかな？ 乳幼児健康診査

身体計測・医師の診察・保健師や栄養士の相談などで成長を確認します。お子さんの成長を促す楽しい遊びや関わり方などもご紹介します。



赤ちゃんとも 触れ合って 絆を深めよう

赤ちゃんの素肌に触れながら親子であたたかい時間を楽しみましょう。ベビーマッサージ、タッチケアなどの講座を行っています。きっと親子で笑顔になれるよ。

(子育て支援センター)

悩んだときに、人に話を聞いてもらったり、対応方法を一緒に考えてもらうことで、気持ちがあがって、心がかほかほかと暖かくなる…そんな相談場所を目指します。



遊びのコーナー付きの相談室もありますので、お子さんをあそばせながら相談していただけます。

「お母さんと一緒に
子育てします」

「ぽかぽか」は皆さんの 子育て応援団です

妊娠中から出産、子育てに関するあらゆる相談ができる場所です。

安心して妊娠・出産・育児をしていただけるよう、保健師、助産師、保育士、臨床心理士など専門職が親子のこころと身体の健康づくりをお手伝いします。

6月1日(水) から交付開始 バス優待乗車証等を配布します

高齢者や障害のある人の外出を支援します。交付手続き開始後は、一週間程度例年非常に込み合います。ご了承ください。

高齢者		障害のある人
今年度74歳以上になる人 (昭和18年4月1日以前に生まれた人)	対象	次の手帳等を持っている人 ・身体障害者手帳第1種か1級 ・療育手帳 ・精神障害者保健福祉手帳か 自立支援医療受給者証(精神通院)
<ul style="list-style-type: none"> ・おのみちバス優待乗車証(有効期間は2年間) ・公営渡船乗船券(因島重井町細島地区の人) ・バス・船舶共通利用券 ・タクシー利用助成券 ・入浴・あんま等助成券 	交付するもの ※いずれか1つ。 <p>このうち2種類の組み合わせも可能。</p>	<ul style="list-style-type: none"> ・おのみちバス優待乗車証 ・バス共通券 ・船共通券 ・公営渡船乗船券(因島重井町細島地区の人) ・福祉タクシーチケット(因島各町、御調町の人) ・入浴料助成券 ・あんま・はりきゅう等施術料助成券 ※それぞれ有効期間は1年間。
6月1日(水)～ 平成29年3月31日(金)まで 9:00～16:30 ※おのみちバス優待乗車証更新の人は 5月16日(月)から更新手続きをします。 (有効期限が平成28年5月31日までで、 きみどり色)	交付日時	6月1日(水) から 9:00～16:30 ※おのみちバス優待乗車証更新の人は 5月16日(月)から更新手続きをします。 (有効期限が平成28年5月31日までで、 クリーム色)
高齢者福祉課、因島総合支所因島福祉課、御調保健福祉センター、百島・浦崎・向島・瀬戸田支所、向東連絡所(サンボル尾道内) ※因島総合支所での窓口交付は、6月7日(火)から開始します。	交付場所 ※出張交付日は次頁。	社会福祉課、因島総合支所因島福祉課、御調保健福祉センター、百島・浦崎・向島・瀬戸田支所、向東連絡所(サンボル尾道内) ※因島・瀬戸田地域の出張交付はありません。
<ul style="list-style-type: none"> ・印鑑(スタンプ印不可) ・本人確認できるもの(健康保険証等) ・現在持っている優待乗車証等 	持参物 ※代理人が受け取る場合も必要。	<ul style="list-style-type: none"> ・印鑑(スタンプ印不可) ・各自の手帳等 ・現在持っている優待乗車証等

※平成29年度から、高齢者バス券等交付対象年齢を「年度内に75歳以上になる人」に変更します。

◎ご注意ください

- ・交付された券は本人以外使用できません。他人に譲渡・使用させるなどの不正があった場合、返還していただくことがあります。
- ・有効期限(平成28年5月31日)を過ぎた券は、6月以降使えません。
- ・券が使えるのは指定の業者に限ります。
- ・高齢者かつ障害のある人は、どちらか一方の券しか交付できません。



出張交付日程表

※表は上から 交付地区／会場／時間

尾道・御調地域(高齢者、障害のある人)

	6月1日(水)	6月2日(木)	6月3日(金)	6月6日(月)	6月7日(火)
尾道地域		美ノ郷町三成地区 いきいきサロン三成 9:30~11:30	木ノ庄西地区 いきいきサロン木ノ庄西 9:30~11:30	原田町小原地区 いきいきサロン小原 9:30~11:30	西藤町地区 福田ふれあい館 9:30~11:30
		美ノ郷町木頃地区 藤井川公民館 13:30~16:00	木ノ庄東地区 木ノ庄東分館 13:30~16:00	原田町梶山田地区 JA尾道市原田出張所 13:30~16:00	高須町地区 JA尾道市尾道東支店 13:30~16:00
御調地域		御調町菅野地区 菅野公民館 9:30~11:30	御調町河内地区 河内公民館 9:30~11:30	御調町綾目地区 綾目公民館 9:30~11:30	御調町市地区および その他全域 御調保健福祉センター 9:30~12:00 13:00~16:30
		御調町上川辺地区 上川辺公民館 13:30~15:30	御調町今津野地区 今津野公民館 13:30~15:30	御調町大和地区 大和公民館 13:30~15:30	

因島・瀬戸田地域(高齢者のみ)

原則、各地区の交付先で受け取ってください。
因島総合支所での窓口交付は6月7日(火)から開始します。

	6月1日(水)	6月2日(木)	6月3日(金)	6月6日(月)
因島地域	因島土生町地区 土生公民館 9:30~11:30	因島田熊町地区 田熊公民館 9:30~11:30	因島三庄町地区 三庄公民館 9:30~11:30	因島大浜町地区 大浜公民館 9:30~10:30
	因島重井町地区 重井公民館 13:30~15:30	因島原・洲江町地区 いきいきサロン東生口 13:30~15:30	因島中庄町地区 中庄公民館 13:30~15:30	因島外浦町地区 いきいきサロン外浦 9:30~10:30
		因島椋浦町地区 いきいきサロン椋浦 13:30~14:00		因島小田浦地区 小田浦集会所 13:30~14:30
		因島鏡浦町地区 いきいきサロン鏡浦 14:30~15:30		因島西浦地区 因島ふれあいセンター 13:30~14:30
瀬戸田地域	瀬戸田町名荷地区 名荷公民館 9:30~11:00	瀬戸田町林地区 林公民館 9:00~10:00	瀬戸田町垂水地区 垂水垂幸園 9:00~10:00	
	瀬戸田町高根地区 いきいきサロン高根潮香園 13:30~14:30	瀬戸田町瀬戸田・沢地区 瀬戸田市民会館 10:30~11:30	瀬戸田町港・福田地区 福田たちばな荘 10:30~11:30	
	瀬戸田町中野・鹿田原地区 中野集会所 15:00~16:00	瀬戸田町宮原地区 開発総合センター 13:30~14:30	瀬戸田町田高根地区 田高根なぎさ園 13:30~14:00	
		瀬戸田町御寺地区 御寺母子センター 15:00~15:30	瀬戸田町荻地区 荻南風園 14:30~15:30	



- ④【高齢者】 高齢者福祉課 (☎0848-38-9137)
 【障害者】 社会福祉課 (☎0848-38-9125)
 【各支所】 因島総合支所因島福祉課 (☎0845-26-6210) 瀬戸田支所住民福祉課 (☎0845-27-2209)
 御調保健福祉センター (☎0848-76-2235) 向島支所しまおこし課 (☎0848-44-0111)

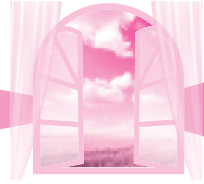

固定資産税・都市計画税 納税通知書の発送と納期限

平成28年度固定資産税・都市計画税の納税通知書および課税明細書を、5月中旬に発送します。

家屋の新增築、取り壊し、土地の利用状況(地目・用途等)の変更や、転居、その他異動がありましたら、同封のはがきでお知らせください。

■納期限

第1期	5月31日(火)
第2期	8月1日(月)
第3期	9月30日(金)
第4期	12月26日(月)

■資産税課

(☎0848-38-9162・☎0848-38-9164)
因島瀬戸田資産税係
(☎0845-26-6228)

平成28年度自動車税(県税)・ 軽自動車税(市税)の納期限

納期限は5月31日(火)です。期限内に納税してください。

■【自動車税(県税)について】

東部県税事務所課税第二課
(☎084-921-1311)

■【軽自動車税(市税)について】

市民税課(☎0848-38-9213)

ECO(エコ)でポケットガーデン 取り組もう地球温暖化対策

地球温暖化対策の一環として、楽しみながら節電が続けられる「ECO(エコ)でポケットガーデン」を実施します。

■市内在住か通勤・通学している人(個人の部・団体の部)

■受付中～9月30日(金)

■各家庭で2カ月に1回、電気使用量を報告。電気使用量の削減(前年同月比較)に応じて、獲得できるステッカーを使って、自分だけの「ポケットガーデン」カードを仕上げましょう。

期間終了後、累計削減量に応じて記念品を進呈します。また、参加者5人以上の団体を対象に、実際の植物を獲得できる団体の部も実施します。

取組み期間 6月～平成29年1月(期間内に4カ月以上が条件)

■(一社)尾道市公衆衛生推進協議会
(☎0848-24-1177)

毎週金曜は午後7時まで 戸籍、住民票、印鑑・所得証明書 を発行しています

■本庁市民課

因島総合支所市民生活課

■戸籍、住民票、印鑑・所得証明書の発行、マイナンバーカード、パスポートの受取など

※住所変更、パスポートの申請はできません。

■市民課(☎0848-38-9102)

因島総合支所市民生活課

(☎0845-26-6208)

※所得に関する証明は発行できない場合もありますので、事前に担当課へご確認ください。

■収納課(☎0848-38-9172)

因島瀬戸田市民税係

(☎0845-26-6227)

清掃

～毎月1日は
「門前清掃の日」です～

【尾道・御調・向島地区】 〇清掃事務所 (☎0848-48-2900)

【因島地区(原・洲江含む)】 〇南部清掃事務所 (☎0845-24-0432)

【瀬戸田地区】 〇南部清掃事務所瀬戸田分所 (☎0845-27-0454)

5月の「休日」のごみ持込受付(対象は家庭ごみ)

22日(日)	尾道市クリーンセンター	8:30～12:00
	南部清掃事務所	
	瀬戸田名荷埋立処分地	
28日(土)	御調清掃センター	8:30～11:00

必ず分別をして持ち込んでください。(資源物・粗大ごみを含む)
※向島クリーンセンター・因島リサイクルセンターは休日の持込み受付はありません。

尾道地域・シティブリッキングの日程

尾道市シティブリッキング連絡協議会と地区公衆衛生推進協議会では、次の日程でシティブリッキングを実施します。住民の皆さんの積極的な参加をお願いします。

5月29日(日)	向東・日比崎・長江
6月5日(日)	吉和・百島
6月12日(日)	久保・筒湯・山波・新高山・木ノ庄東
6月19日(日)	原田・(各地区雨天中止の予備日)

※御調町・向島町・因島地域・瀬戸田町は従来の方法で実施します。

〇(一社)尾道市公衆衛生推進協議会(☎0848-24-1177)

不法投棄は犯罪です!!

山林や人目につきにくい場所への不法投棄が今も絶えず、環境の悪化・公衆衛生の阻害は大きな問題となっています。



Stop the
不法投棄



日本遺産尾道市

不法投棄を、しない・させない・許さない街に

※検挙された場合

●個人には、5年以下の懲役もしくは1,000万円以下の罰金(又はこれを併科)

●法人には、3億円以下の罰金

犬の飼い主の皆さんへ 犬の登録・狂犬病予防注射は お済みですか

飼い主は、市への飼い犬の登録(手数料3,000円)と、毎年の狂犬病予防注射が義務付けられています。



注射済票の交付手続きが済んでいない場合は、動物病院が発行した注射済証(紙の証明書)と注射済票交付手数料550円を持参のうえ、市役所か各支所で手続きをしてください。

- 犬鑑札と注射済票は首輪などに装着してください。
- 飼い主や犬の所在地の変更、犬が死亡したときは市に届け出てください。

☎環境政策課(☎0848-38-9434)

交通死亡事故が多発しています

一人ひとりが交通ルールとマナーを守り、交通事故をなくしましょう。

■運転手

- ・ライトは早めに点けましょう。
- ・信号を守りましょう。
- ・わき見運転はやめましょう。
- ・スピードを抑え制限速度を守りましょう。

■歩行者

- ・夜間外出する時は、明るい服装や反射材を付けましょう。
- ・無理な横断はやめましょう。

《知っていましたか?》

車のヘッドライトには、「ハイビーム」と「ロービーム」があります。ハイビームの正式名称は「走行用前照灯」、ロービームは「すれ違い用前照灯」であり、原則的にハイビームが基本となります。

ただ、対向車がいる場合や、前方に車がいる場合には、運転の妨げにならないよう、ロービームにするなど状況に合わせて使い分けてください。

☎総務課(☎0848-38-9216)



日曜にも受け取れます マイナンバーカード

☎ 5月15日・29日、6月12日・26日の日曜 8:30~17:15

☎ 本庁市民課※各支所では受け取れません。

☎ 個人番号カード交付通知書兼照会書(交付案内に同封)

- ・本人確認書類(交付案内参照)
- ・通知カード
- ・住民基本台帳カード(お持ちの人のみ)

マイナンバー
カードと交換



市民課以外の各支所で受け取ることに
なっている人で、日曜に受け取りを
希望する場合は、各希望日の4日前
までに市民課へご連絡ください。

※代理人が受け取る場合は、お問い合わせください。

☎市民課(☎0848-38-9102)

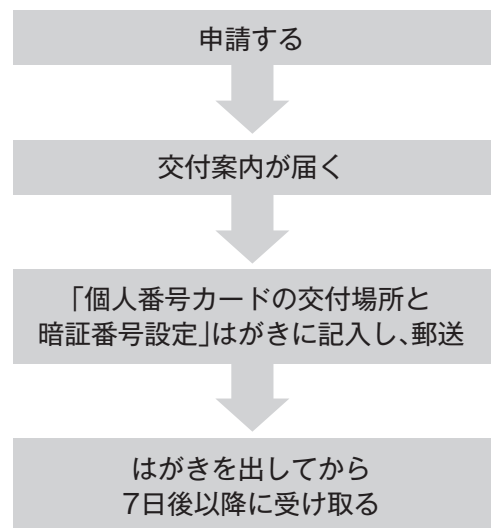

環境資源リサイクルセンター

(☎0848-48-2212)

10:00~16:30/月・祝日休館

5 / 15(日) 13:30~	イスの布カバー張り替え教室・自転車かんたん修理教室 料100円(イス)、実費(自転車) 定5人 持イスの張り替え用布、修理用自転車など	6月の出張販売
5 / 25(水) 10:15~12:00	トルペイント初心者コース 料300円 定10人 持エプロン	
6 / 2(木) 13:30~15:00	ダンボールで生ごみを堆肥にしよう 料600円 定10人 持ダンボール2個	
6 / 3(金) 10:30~12:00	天ぶら油から石けんをつくろう 料200円 定10人 持ビニール手袋	
		6 / 8(水) 瀬戸田市民会館前駐車場 (10:30~14:00)
		6 / 10(金) 道の駅クロスロードみつぎ (10:00~14:00)
		6 / 11(土) 市民センターむかいしま (10:00~14:00)
		6 / 14(火) 因島総合支所1階ロビー (10:30~14:00)

【感謝セール】5月30日はごみゼロの日記念「かばん・くつのセール」

☎ 5月24日(火)~29日(日)

時の記念日「時計のセール」

☎ 6月10日(金)~16日(木)

健康・福祉



知って得する！血液さらさら大作戦「血糖編」(2回シリーズ)

- **運動編:試さずにはいられない！血糖値を下げる運動のコツ**
- 日 5月23日(月) 13:30~15:30
- 場 みつぎいきいきセンター
- 内 沖田光昭(公立みつぎ総合病院副院長)の講義と健康運動指導士による運動実技
- 持 屋内用シューズ、運動のできる服、飲み物
- **栄養・歯科編:美味しい！血糖値改善クッキング**
- 日 6月1日(水) 10:00~13:00
- 場 御調保健福祉センター
- 内 講義、調理実習
- 持 調理実習費250円、米1合、エプロン、三角巾
- 【共通事項】
- 対 概ね74歳までの市民で、できるだけ2回とも参加できる人(15人)
- 締 5月18日(水)
- 申 御調保健福祉センター (☎0848-76-2235)

市民病院の病院祭

- 日 5月28日(土) 10:00~15:00
- 場 尾道市立市民病院
- 内 ■ **ステージイベント**
バンド演奏、よさこい踊り、大正琴コンサート
- **体験コーナー**
血管年齢測定、AEDの体験、老人体験、薬剤師の仕事体験、医療機器体験、キッサニア尾道 など
- **展示コーナー**
認定看護師の紹介、華道サークル花展、MOA美術館尾道児童作品展、福祉用具の展示など
- **その他**
野菜生活始めませんか、パンやお菓子の販売、カフェコーナーなど
- 場 市民病院庶務課 (☎0848-47-1155)

高齢者向け給付金(年金生活者等支援臨時福祉給付金)の申請書を送付しました

対象と思われる人に、4月末に申請書等を送付しました。
昨年度受給した等、支給対象になる可能性がある人で、申請書が5月中旬を過ぎても届かない場合は、お問い合わせください。

場 尾道市臨時福祉給付金コールセンター (☎0120-108-557)

献血

日程	場所	受付時間
5/15(日)	万田発酵(万田健康まつり)	9:30~12:00
		13:00~14:30
5/26(木)	瀬戸田体育館	9:30~12:45
		14:00~18:00
6/7(火)	尾道市立大学	10:15~11:15
		12:30~16:30
6/11(土)	ゆきひろメイト栗原店	10:00~12:00
		13:00~15:30

場 尾道市献血推進協議会 (☎0848-24-1177)

健康相談など

健康診査の結果や血圧・体重などを記入できる健康手帳を配布しています。(40歳以上の市民)
配布場所 健康推進課、保険年金課、因島総合支所健康推進課、御調保健福祉センター、向島支所、瀬戸田福祉保健センター

尾道地域(向島を含む)

健康推進課(☎0848-24-1962)

- **こころの健康・ひきこもり相談(要申込/定員各日2人)**
- 日 5月19日(木) 13:30~16:30
6月14日(火) 13:00~16:00
- 場 総合福祉センター
- 対 こころの悩みのある人かその家族、または概ね18歳以上で6カ月以上ひきこもり状態にある人かその家族
- 担当 精神保健カウンセラー

因島地域

因島総合支所健康推進課(☎0845-22-0123)

- **成人健康相談**
- 日 6月1日(水) 受付13:30~14:30
- 場 田熊公民館
- 日 6月10日(金) 受付9:30~10:30

- 場 因島ふれあいセンター
- 内 健診結果説明、健康相談(保健師)、栄養相談(栄養士)、骨密度測定

御調地域

御調保健福祉センター(☎0848-76-2235)

- **こころの相談(要申込)**
- 日 5月25日(水) 13:30~15:30
- 場 御調保健福祉センター
- 対 こころの悩みのある人かその家族
- 担当 臨床心理士、保健師
- **もの忘れなんでも相談室(要申込)**
- 日 6月16日(木) 13:30~15:00
- 場 御調保健福祉センター
- 対 認知症状のある人を介護している家族
- 場 北部地域包括支援センター (☎0848-76-2495)

東部保健所での相談(要申込)

- **B型・C型肝炎ウイルス検査**
- 日 第3月曜
- 対 他で検査機会がない人、今まで検査を受けたことのない人
- **HIV抗体検査と相談**
- 日 第3月曜
- ※匿名受付。電話相談随時。
- **アレルギー疾患相談**
- 日 第3火曜 13:30~15:30
- 内 生活・栄養相談(お子さんは母子健康手帳持参)
- **精神保健福祉相談(精神科医師による相談)**
- 日 5月18日(水) 13:30~16:00
- 場 東部建設事務所三原支所
- 場 東部保健所保健課 (☎0848-25-2011)

幸齢ウォーキング推進事業 プラス 10分てくてく運動



運動不足と思っている人、“たった10分”今より歩いて
“健康”と“素敵な商品”をGETしませんか
対市民か市内へ勤務している人
(5人1グループの申込みもできます)

- ① **申込み** 提出期限 6月30日(木)
- ② **歩く・記録する** 申込み日～11月30日(水)までの5ヵ月間
- ③ **提出する** 提出期限 12月15日(木)
ポイントが貯まったら、歩行記録簿の提出用紙に記入して提出する
- ④ **抽選で当たる!**

☎(一社)尾道市公衆衛生推進協議会(☎0848-24-1177)
健康推進課(☎0848-24-1962)

申込書を窓口を持参し、「歩行記録簿」をもらう
申込書の配布場所・窓口
保険年金課(本庁)、総合福祉センター、
御調保健福祉センター、瀬戸田福祉保健センター、
因島総合支所、向島・百島・浦崎支所

今より、10分多く歩いた日を記録すると1日10P

ポイントを貯める
1,500Pか1,000P以上

- ・特定健診、がん検診を受診100P
- ・体重を1kg減量100P
- ・健診結果データの改善100Pなど…

住吉花火まつりの見えるホテル宿泊券(2組)
こだわりのヘルシーグルメ食事券(10名様)
健幸づくり商品券1,000円分(500名様)
※団体申込者は5,000円分(20組)

健康まなびあい講座

- 対 健康づくりや地域づくり活動に関心のある市民
場 御調保健福祉センター ほか
定 20人程度
締 6月10日(金)
問 御調保健福祉センター
(☎0848-76-2235)



レクリエーション技法の実技

日程	講座内容	
	10:00~12:00	13:30~15:30
6月27日(月)	公立みつぎ総合病院 沖田光昭副院長による健康の話	地域の活躍者!実践発表
7月25日(月)	介護予防講演会に参加 講師 大田仁史さん (茨城県立健康プラザ管理者)	
8月29日(月)	調理実習(減塩食)	健康体操「知っておきたい! フレイルの恐ろしさ」
9月12日(月)	応急手当を学ぼう (AEDの取り扱い方)	心身がよみがえる! 頑張らないトレーニング法
10月3日(月)	レクリエーション技法の 講義・実技	脳トレ運動で認知症予防
11月7日(月)		ウォーキングで施設見学
12月12日(月)	修了式(対象者に修了証書交付)	まだ間に合う! 若返りのエクササイズ

当番医 診療時間 午前9時～午後5時(時間厳守) 尾道市医師会	月日	内科系	小児科系	外科	当番医 診療時間 午前9時～午後1時(時間厳守) 尾道市歯科医師会	歯科
		5月15日	原田内科クリニック 高須 ☎56-1323	西 医 院(内・小) 手崎 ☎23-2437	三 宅 医 院 向島 ☎44-1048	
	22日	たがしら 医院 美ノ郷 ☎48-3588	田辺クリニック(内・小) 古浜 ☎24-1155	住元 整形 外科 医院 栗原西2 ☎22-3800		板 阪 歯 科 医 院 高須 ☎55-0007
	29日	檀 上 医 院 西御所 ☎22-3861	かなもと 医院(内・小) 西則末(仮設) ☎23-4677	かなもと 医院 西則末(仮設) ☎23-4677		井上 歯 科 クリニック 久保2 ☎38-2080
	6月5日	弘田内科クリニック 栗原西2 ☎20-1266	宮地クリニック(内・小) 栗原 ☎22-8855	三 宅 医 院 向島 ☎44-1048		大 元 歯 科 医 院 尾崎本町 ☎37-3332
	12日	諫見 内科 眼科 医院 久保1 ☎37-5805	向島小児科外科クリニック(小・外) 向島 ☎44-7881	にしがき 脳神経外科 医院 新浜1 ☎20-0802		おもとクローバー 歯科クリニック 土堂2 ☎24-7088

※市外局番はいずれも「0848」です。※診療時間ご注意ください。
※変更になることがありますので、尾道市消防局(☎0848-55-9120)または当番医へ受診前に電話でご確認ください。
※因島地区については、「因島医師会病院(因島中庄町☎0845-24-1210)」がすべての休日に対応します。
※瀬戸田地区については、お知らせカレンダーをご参照ください。
※平日20:00～23:00は夜間救急診療所をご利用ください。

歯と口の健康週間 歯っぴーフェスティバル♪

日 6月4日(土)
13:00~15:00



場 総合福祉センター

対 就学前の子

内 歯科健診・相談、フッ素塗布、絵本コーナー、ミュージックケア、指先の石膏模型づくり、バルーンアート、スタンプラリー(景品あり)など
※フッ素塗布を希望の人は歯みがきをしておいてください。

来場のお子さんには全員歯ブラシのプレゼント

問 健康推進課(☎0848-24-1960)

子育て講演会 『肩の力を抜いて子育て』

子育て中のママやパパ、子育てを応援している方、心を軽く子育てを楽しみましょう。



日 5月27日(金)

講師 柴田愛子さん(りんごの木)

【尾道会場】

時間 10:00~11:15

場 総合福祉センター

【瀬戸田会場】

時間 14:00~15:15

場 瀬戸田市民会館

問 (社福)尾道市社会福祉協議会
(☎0848-22-8385)

認可保育所・認定こども園等でのサービスをご利用ください

●一時保育

保護者が仕事や病気の時、リフレッシュしたい時、里帰りの時などに利用できます。

対 利用日に満1歳以上で、保育所(園)や幼稚園などに通っていない未就学児童

日 原則週3日、1カ月に14日以内 平日8:30~17:00、土曜8:30~12:00

場 り保育所、西藤保育所、浦崎認定こども園、御調中央保育所、向島認定こども園、因島南認定こども園

料 3歳未満児:1日2,000円、3歳以上児:1日1,700円

※社会福祉法人等が行う園(栗原和気・友愛・山波和気・ひまわり・門田・ゆめはうす・高須たんぼぼ・たんぼぼ・どうえん吉和・尾道めぐみ・因島北・大慈・因島総合病院託児所)については、直接お問い合わせください。

●休日保育

保護者が休日に仕事の時、保育所で保育します。

対 保護者のいずれもが日中に就労しており、市内の認可保育所(園)、認可外保育施設に在園している満1歳以上の児童(定員1日20人)

日 日・祝日7:30~18:00(12月31日~1月3日を除く)

場のぞみが丘保育所

料 3歳未満児:1日1,800円、3歳以上児:1日1,500円

指 弁当※おやつは提供します。12月29・30日は、給食のため200円増です。

申 利用希望日の10日前までに登録申請し、利用希望日の5日前までに利用申請書を提出

●病後児保育

病気の回復期だが、集団保育をするにはまだ体調面で不安があり、保護者も仕事が休めない時、利用できます。

対 市内の認可保育所(園)か認可外保育施設に在園している児童

日 保育所(園)の開所日 8:30~17:00

場のぞみが丘保育所

料 1日0~2,000円の間(所得状況による)

※病児保育は、「病児保育室のびのび」(高須町4773-1 ☎0848-47-4113)、「因島総合病院」(因島土生町2561-4 ☎0845-22-3475)で行っています。

申 問子育て支援課(☎0848-38-9114)、実施保育所

一時保育(居宅訪問型)をご利用ください

保護者の急な病気、仕事、出産等で一時的に保育できなくなった場合に、保育者のご家庭で1対1で保育をするサービスです。(昼食やおやつ等は、ご準備ください。)

対 市内居住の満1歳~就学前の特別児童扶養手当受給者証、障害者手帳を持つ児童

※市外の児童でも、母親の出産等で里帰りしているときは利用可能。

※保育所等に在籍している児童は利用できません。

日 平日8:30~17:00(うち、6時間程度まで)、土曜8:30~12:00

※利用は原則週3日、1カ月に14日以内。

定 1人

料 3歳未満児 1日2,000円

3歳以上児 1日1,700円

保育者の交通費 200円(月2,000円まで)その他、橋・フェリー代等

◎事前に事業所との面談と登録が必要。保護者の疾病等の程度を確認できる書類が必要。

申 問子育て支援課(☎0848-38-9114)、(有)友愛(☎0848-24-3222)



【尾道地域(向島を含む)】健康推進課 (☎0848-24-1960 ☎0848-24-1966)
 【因島・瀬戸田地域】因島総合支所健康推進課(☎0845-22-0123)
 【御調地域】御調保健福祉センター (☎0848-76-2235)

乳幼児健診

健診名	場所	日程
4カ月児健診	総合福祉センター	5月25日(水)・26日(木)
	御調保健福祉センター	6月9日(木)
	因島保健センター	5月31日(火)

健診名	場所	日程
1歳6カ月児健診	総合福祉センター	5月18日(水)・19日(木)
3歳児健診	総合福祉センター	6月8日(水)・9日(木)
	因島保健センター	5月26日(木)

※対象者には個別通知します。健診日の1週間前までに通知が届かない場合は、ご連絡ください。なるべく住所地区のセンターで受診してください。
 年間日程・対象者については市ホームページをご覧ください。

相談・講習会

行事名	場所	日程	受付時間(終了時間)	対象	備考
パパ☆ママ準備スクール	総合福祉センター	5月22日(日)	9:30~9:45 (12:00まで)	妊婦とその家族	☑出産の経過、呼吸法、沐浴実習、妊婦体験等 ☑母子健康手帳、筆記用具
乳児健康相談	総合福祉センター	5月16日(月)	9:20~9:40	8~12カ月の児	☑身体計測、育児・栄養相談、ふれあい遊び ☑母子健康手帳、バスタオル ※浦崎・御調は保育士によるふれあい遊びはありません。
	総合福祉センター	6月13日(月)	13:20~13:40	0~7カ月の児	
	浦崎公民館	6月7日(火)	9:45~10:30	3歳までの児	
	瀬戸田福祉保健センター	5月19日(木)	9:10~9:30	0~12カ月の児	
	御調保健福祉センター	6月9日(木)	13:30~14:00	0~12カ月の児	
離乳食講習会(要申込)	総合福祉センター	5月30日(月)	9:40~10:00 (11:40まで)	乳児の家族 ☑18人程度※託児あり。	☑調理実習、栄養相談 ☑母子健康手帳、筆記用具、エプロン、マスク、三角巾

スポーツ

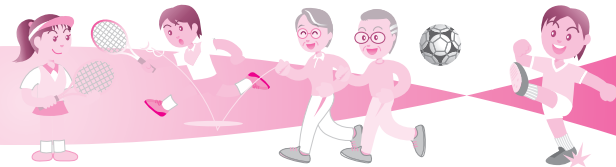

行事案内

※行事案内は予定のため、変更・中止されることがあります。

5月19日(木)	第26回栗原地区老人クラブ連合会グラウンドゴルフ大会	び	6月1日(水)	第15回尾道びんご会男女ペアグラウンドゴルフ交流大会	び	
21日(土)	トップス広島バレーボール技術向上スクール(JTサンダース)	び	2日(木)	ソフトバレー大会	び	
	高円宮杯U-15プロダレスリーグ2016(サッカー)(5/29)	び		第3回広島県年金受給者協会尾道グラウンドゴルフ同好会大会	び	
	2016日本選手権中国支部大会(野球)	び		第69回広島県高等学校総合体育大会剣道競技(団体試合)(~6/5)	び	
22日(日)	広島県東部地区親善球技大会	び	4日(土)	フェニックスジュニアユース交流大会(サッカー)	び	
	第31回日本クラブユースサッカー選手権U-15大会広島県予選	び		第69回広島県高等学校総合体育大会テニス競技(団体戦・個人戦)(~6/5)	び	
	第19回びんご地区社会人リーグ(サッカー)(5/29・6/5・12)	び		第38回全日本自治体職員等スポーツ大会広島県予選大会(野球)(~6/5)	び	
	尾道市春季ダブルステニス大会	び		尾道市ラージボール卓球大会	長	
	第21回尾道野球連盟旗大会	び		第69回広島県高等学校総合体育大会	御ソ	
	第4回広島県地区対抗選抜ソフトボール選手権大会尾道地区予選会	御ソ	第17回因島オープンジュニアソフトテニス大会小学生の部	因		
24日(火)	第68回尾道グラウンドゴルフ交歓大会	び	5日(日)	第34回広島マスターズ陸上競技選手権大会	び	
25日(水)	平成28年度三県親睦野球大会	び		東部サッカーリーグ(6/12)	び	
26日(木)	ソフトバレー大会	び		第69回広島県高等学校総合体育大会(6/11)	御ソ	
27日(金)	2016年度福山YMCA国際ビジネス専門学校スポーツ大会	び		平成28年度尾三地区バレーボールリーグ戦	御体	
28日(土)	第39回南部地区中学校春季総合体育大会兼第46回広島県中学校バスケットボール選手権大会南部地区予選会(~5/29)	び	8日(水)	尾道グラウンドゴルフ水無月大会	び	
	第39回南部地区中学校春季総合体育大会(陸上競技の部)	び		9日(木)	第3回広島県年金受給者協会久保年金グラウンドゴルフ親睦大会	び
	南部地区中学校春季総合体育大会(広島県総合体育大会予選)(サッカー)(~5/29)	び			日立造船労働組合向島地区第9回ビーチボールバレー大会	び
	全日本都市対抗中国予選(テニス)(~5/29)	び			トップス広島陸上競技技術向上スクール(中国電力陸上競技部)	び
	南部地区中学校春季大会(野球)(~5/29)	び			2016HiFAユースリーグU-15(サッカー)	び
南部地区中学校夏季総合体育大会サッカーの部(~5/29)	向	第69回広島県高等学校総合体育大会ソフトテニス競技兼中国大会県予選兼インターハイ予選(~6/12)	び			
29日(日)	2016フルツカップ尾道男子6人制バレーボール大会	長		平成28年度広島県専門学校軟式野球春季大会	び	
			11日(土)	第10回山内杯兼第36回広島県ミニバスケットボール交歓大会(~6/12)	長	
				12日(日)	第69回広島県高等学校総合体育大会剣道競技(個人試合)	び
					第65回尾道市長旗争奪軟式野球大会	び
			第65回中国ソフトボール選手権大会尾道地区予選会		御ソ	

び：県立びんご運動公園 (☎0848-48-5446)
 ☎http://bingo-sportspark.com/
 長：長者原スポーツセンター (☎0848-48-5677)
 向：向島運動公園 (☎0848-44-6700)
 因：因島運動公園 (☎0845-24-3216)
 御体：御調体育センター (☎0848-76-2111)
 御ソ：御調ソフトボール球場 (☎0848-76-2111)

第6回尾道マンガ大賞展 作品募集 テーマ「私のたからもの」

応募資格 市内在住か通学する小・中・高校生

募集内容 1コマの部、4コマの部
※一人が各5点まで応募可。

応募方法 7月15日(金)までに、所定の応募用紙に記載のうえ、応募

一次審査 尾道市立大学教授等

最終審査 かわぐちかいじさん
(尾道市出身マンガ作家)

申込文化振興課

(☎0848-20-7514)

第3回尾道文学談話会 広島の詩人 御庄 博実

日 6月6日(月) 18:30~20:00

場 尾道市立大学美術館

講師 木村大刀子さん(詩人)

定 20人

締 6月3日(金)

申 尾道市立大学美術館

(☎0848-20-7831/水・木曜休館)

ふるさと怪談トークライブ in尾道

日 5月21日(土) 18:30~

場 慈観寺本堂

料 一般2,000円、学生1,000円

ゲスト 東 雅夫さん(文芸評論家)

申 尾道市立大学地域総合センター

(☎0848-22-8312)(内260)

伝統文化和装礼法 親子教室生徒募集

ゆかたの着装、年中行事から生まれる礼法(マナー)と一緒に学んでみませんか。

日 6~10月の原則第2・4土曜

13:30~15:30(6月11日(土)開始)

場 尾道迎賓館

対 小・中学生

定 20人

持 筆記用具、補正用タオル2枚

締 6月3日(金)

(住所、連絡先、学年を申込)

申 尾道市伝統文化和装礼法親子教室

(☎・FAX 0848-48-0763)

知っておきたい 尾道の文化財 33

【美術工芸品シリーズ】

広島県重要文化財 絹本著色伝足利尊氏像(平成28年3月指定)

この写真は、足利尊氏と深い関係にあった浄土寺に尊氏像として伝来した肖像画です。

足利将軍家との関わりをうかがわせる図様などや高い技量を身に着けた中央絵師の手による制作と見られる出来映えは、広島県内の中世に遡る数少ない武人肖像画の中でも大変貴重な資料です。



申文化振興課(☎0848-20-7492)

日本遺産「尾道水道が紡いだ 中世からの箱庭的都市」⑪

日本遺産「尾道水道が紡いだ中世からの箱庭的都市」のストーリーを構成する文化財を紹介します。

構成文化財③ 西郷寺本堂・山門(重要文化財)

西郷寺は、尾道に6カ寺ある時宗寺院の一つで、遊行六代一鎮上人の開基と伝えられています。本堂は、文和2年(1353)に建立された、時宗本堂として最古式の建物です。本堂内部の外陣で手を叩くと龍の鳴き声が聞こえる「鳴龍天井」や背後の瑠璃山の稜線と調和した美しい屋根など、多くの魅力を秘めています。

現在は、近隣に学校や民家が建ち並んでいますが、境内の水之庵鎮守社や、毘沙門堂など、江戸時代当時の面影を残しています。



申文化振興課(☎0848-20-7425)

日本遺産アプリ「尾道てくてく」 配信スタート

日本遺産尾道市の構成文化財の詳しい情報だけでなく、地元の人おすすめスポットやWiFiアクセスポイントなど、お役立ち情報が満載。

観光モデルコースをチェックして尾道てくてくしよう！

公式ホームページからダウンロードしてください▶

日本語、中国語、韓国語、フランス語、英語に対応
※端末の言語選択で表示言語が自動的に選択。



日本遺産尾道市 公式パンフレット・ポスターが できました

日本遺産ストーリーや19の構成文化財を写真とともに紹介しています。

日本語と英語版のポスターも制作しました。

尾道市歴史文化まちづくり推進協議会(文化振興課内)で配布しています。



尾道市文化振興課(☎0848-20-7425)

林芙美子特別展示 おのみち文学の館「文学記念室」

- 日 5月20日(金)～7月4日(月)
9:00～18:00(入館は17:30まで)
- 因 林芙美子の命日である6月28日を中心に、書籍や遺品等ゆかりの品を展示
- 料 一般300円、中学生以下無料
- 問 文化振興課
(☎0848-20-7425)
文学記念室
(☎0848-22-4102)

「おのみち日本語教室」で 一緒に活動しましょう

尾道周辺で生活をしている外国人に日本語学習の支援をしています。日本語ボランティアとして活動してみませんか。

- 日 原則火曜19:00～20:30
- 場 日比崎公民館
- 問 おのみち日本語教室
(秘書広報課☎0848-38-9395)

尾道市立美術館 ☎0848 23-2281

時間 9:00～17:00(入館は16:30まで)
休館日 月曜(祝日は開館)

■第60回市展【前期】
洋画・写真・工芸・デザイン
日 5月28日(土)～6月5日(日)

圓鰐勝三彫刻美術館 ☎0848 76-2888

時間 9:00～17:00(入館は16:30まで)
休館日 月曜(祝日の場合は翌日)

■常設展 I「圓鰐勝三 陶彫展」
日 開催中～6月26日(日)
料 大人400円、高校生300円、中学生以下と70歳以上(要年齢確認)は無料

平山郁夫美術館 ☎0845 27-3800

時間 9:00～17:00(入館は16:30まで)
休館日 無休

■企画展「平山郁夫が描く 灼熱のシルクロード、日本の緑」
日 開催中～6月5日(日)
料 一般800円、高校・大学生400円、小・中学生200円(市内小・中学生無料)

尾道市立大学美術館 ☎0848 20-7831

時間 10:00～18:00
休館日 水・木曜(祝日は開館)

■尾道市立大学大学院美術研究科 進級制作展
油画・日本画・デザインの各領域の大学院2年生が大学院1年生時の制作を発表します。
日 5月21日(土)～6月12日(日)

なかた美術館 ☎0848 20-1218

時間 9:00～17:30(入館は17:00まで)
休館日 月曜(祝日の場合は翌日)

■「NAKATA MUSEUM COLLECTION 日本近代の光」
日 開催中～5月29日(日)
料 一般800円、中学・高校・大学生300円(市内学生無料)

耕三寺博物館 ☎0845 27-0800

時間 9:00～17:00(入館は16:30まで)
休館日 無休

■館藏品展 耕三寺博物館の名品
日 開催中～6月12日(日)
料 大人1,400円、高校生800円、中学生以下無料(耕三寺見学込)

尾道商業会議所記念館 ☎0848 20-0400

時間 10:00～18:00
休館日 木曜

■尾道商業会議所記念館第29回企画展示 尾道と住友の歴史再縁スペシャル～住友家と尾道～
日 開催中～6月29日(水)

本因坊秀策囲碁記念館 ☎0845 24-3715

時間 10:00～17:00(入館は16:30まで)
休館日 火曜(祝日は開館)

■呉清源先生ゆかりの碁盤展示中
料 大人300円、中学生以下無料

おのみち歴史博物館 ☎0848 37-6555

時間 10:00～18:00(入館は17:30まで)
休館日 火曜(祝日は開館)

■保田コレクション 郷土玩具で動物園(併設)尾道・土生・今治なつかしの連絡船模型
日 開催中～7月3日(日)
料 一般200円、共通500円(映画資料館も観覧可)、中学生以下無料

■料金や申込方法の記載のないものは無料または申込不要です。
日 日時期間
日 申込方法
日 申込先
日 場場所
日 対対象
日 問問合わせ先
日 内内容
日 定定員
日 電電話
日 料料金
日 保保持持物
日 電電子子メール
日 縮縮切切
日 ホームページ

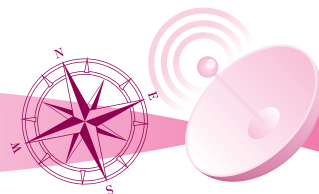

お知らせ

お知らせ

草刈機の燃料・替刃を支給

地域での環境美化活動（道路の除草等）に対し、町内会、振興区や区単位に草刈機の燃料・替刃等を支給します。詳しくは、お問い合わせください。

☎維持修繕課(☎0848-38-9273)

御調支所まちおこし課

(☎0848-76-2922)

因島総合支所施設管理課

(☎0845-26-6203)

瀬戸田支所しまおこし課

(☎0845-27-2213)

低利融資で勤労者を応援 中国労働金庫の自治体提携ローン

市と中国労働金庫では、共同で低利の融資制度を設けています。

☎市内在住か勤務する勤労者
取扱店 尾道支店、因島代理店
融資限度額

①教育費、住宅費、下水道整備費、介護器具購入費、福祉車両購入費、医療費とこれらの用途の借換は500万円まで

②生活支援資金は200万円まで

融資利率

①年1.73%②年1.54%

※別途保証料は年利0.7~2.0%

返済期間

最長10年（毎月返済か毎月・一時金併用返済）

※教育費は据置融資制度あり。

☎中国労働金庫尾道支店

(☎0848-46-8110)

因島代理店

(☎0845-22-2517)

戦没者の遺族に対する特別弔慰金の請求が済んだ人へ

平成27年7月より、第10回戦没者の遺族に対する特別弔慰金の請求を受け付けておりますが、現在、受付から裁定通知の発行まで、9カ月程度かかっています。国庫債券が届き次第、市から通知を送付いたしますので、ご理解をお願いします。

請求期限 平成30年4月2日(月)

※請求者が亡くなった場合は、ご家族宛に通知します。

※転居・転出があった場合は、住民票の住所に通知します。

☎社会福祉課(☎0848-38-9123)

「尾道のいい店」を教えてください 第6回ええみせじゃん尾道

☎尾道市内の小売店・飲食店・サービス業の店舗（大型店・チェーン店は除く）

締 5月31日(火)

※表彰店舗は、「尾道のいい店」として広くPRします。詳しくは尾道商工会議所ホームページをご覧ください。

☎http://onomichi-cci.or.jp/

☎尾道商工会議所

(☎0848-22-2165)

因島商工会議所

(☎0845-22-2211)

尾道しまなみ商工会

(☎0848-44-3005)

計量器(はかり)定期検査のお知らせ

旧尾道地域(御調町・向島町を除く)、因島地域、瀬戸田町の計量器使用者の人は、今年度が定期検査です。

商店、工場、学校、保育所、宅配便、病院、薬局などで「はかり」を取引または証明に使用している人は、必ずこの検査を受けてください。

☎広島県商工労働局産業政策課計量検定グループ(☎082-513-3336)

(一社)広島県計量協会(☎082-255-7386)商工課(☎0848-38-9183)

	実施日	受付時間	場所
6月	13日(月)	13:00~16:00	三原農協せとだ南出張所
	14日(火)	9:00~16:00	瀬戸田小学校体育館前
	15日(水)	9:00~12:00	重井公民館
		13:00~16:00	田熊公民館
	16日(木)	9:00~11:30	中庄公民館
		13:00~14:00	三庄公民館
	20日(月)	13:00~16:00	市役所浦崎支所
	21日(火)	9:00~16:00	市役所因島総合支所
	22日(水)	9:00~16:00	ベイタウン尾道冷凍倉庫
	23日(木)	9:00~12:00	尾道市農協栗原支店
	27日(月)	13:00~16:00	広島県尾道庁舎
		9:30~10:30	市農協泊倉庫
	28日(火)	11:00~12:00	市農協百島出張所
		14:30~16:00	市役所旧向東支所
29日(水)	9:00~16:00	市役所本庁	
30日(木)	9:00~12:00	市役所本庁	

法律で規制されている「けし」に注意

麻薬成分を含むため、「けし」の中には栽培が規制されている種類(ソムニフェルム種、セティゲルム種)があります。

これらの「けし」は、勝手に栽培すると罰せられます。

栽培が規制されている種類の「けし」は、葉や茎に特徴があります。

葉の色は白っぽい緑色をしており、大きく長楕円形で切れ込みが浅く、茎は太く無毛などの特徴があります。

こうした「けし」を見かけたら、ご連絡ください。

■ 広島県東部保健所生活衛生課
(☎0848-25-2011)

市民活動支援事業 公開プレゼンテーション

平成28年度に申請した団体の提案発表を公開で行います。
※採択の審査会は非公開。

■ 6月3日(金)

9:00~12:00

■ 尾道市市民会館

■ プレゼンテーション、協働のまちづくり講座

■ 定30人程度

■ コメンテーター

■ 内海慎一さん

(コミュニティーデザイナー)

■ 6月2日(木)までに電話かメールで申込

■ 政策企画課(☎0848-38-9435)

■ kikaku@city.onomichi.hiroshima.jp

事業者の皆さん ご回答をお願いします 平成28年経済センサス

社会福祉施設、病院・診療所、飲食店、工場、会社、コンビニ・スーパーなど、全国すべての事業所・企業が対象です。

調査員が調査のお願いに伺いましたら、ご協力をお願いします。

調査書類配布期間

5月中旬~5月末

インターネット回答期間

5月20日(金)~6月7日(火)

調査票(紙)提出期間

6月1日(水)~6月10日(金)ごろ

■ 政策企画課(☎0848-38-9314)



みんなが輝くために

174 高齢社会を生きるために

平成27年版「高齢社会白書」によると、日本の総人口1億2,708万人のうち、65歳以上の人口は3,300万人で全人口の26%を占めており、本格的な高齢社会が到来しています。

社会のより一層の高齢化が進む現在、高齢者への虐待が問題になっています。高齢者の中には、虐待を受けてつらくても声に出せない人がいます。あなたの身近にはそんな人はいませんか。

高齢者への虐待には、「身体的虐待」、「介護・世話の放棄・放任(養護の放棄)」、「心理的虐待」、「性的虐待」、「経済的虐待」があります。これらは重大な人権侵害であり、人としての尊厳を踏みにじる行為です。

身体的な暴力だけでなく、水分や食事を十分に与えず、脱水症状や栄養失調の状態にすることや、日常生活に必要な金銭を渡さないことなども虐待にあたります。

虐待は、家庭や施設などで発生するために表面化しにくく、中には、虐待している、また、虐待を受けている自覚がない場合もあります。

認知症の人を介護した人の話を聞くと、献身的に介護していても、症状が進んでいくにつれ余裕がなくなり、つい手をあげたり、声を荒げたりしてしまったことがあるそうです。介護する人が、頼るところがなく精神的に追いつめられた結果、虐待行為につながることも多いのではないのでしょうか。

虐待を防ぐためには、それぞれの家庭の問題として捉えるのではなく、その地域で生活する人が問題を共有し、日々の声掛けや見守りをするのが大切です。また、「様子がおかしいな。」「もしかしたら虐待かも。」と思うことがあれば、市や近くの地域包括支援センターに相談してください。

共に地域に暮らす住民として、できることから始めていきましょう。

「みんなが輝くために」を読まれたの皆さんの感想やご意見をお寄せください。

〒722-0041 防地町26-24

人権推進課(☎0848-37-2631)



笑顔の配達人 中原晶大展2016



ハンディや病気を抱えながらも創作活動を行う中原晶大さんの作品展示です。

■市民センターむかいしま

回開催中～5月24日(火)
8:30～18:00

■人権文化センター

回開催中～5月26日(木)
8:30～17:15

※土・日曜は休館。

■瀬戸市市民会館

回5月13日(金)～22日(日)
9:00～17:00

※月曜は休館。

回人権文化センター

(☎0848-37-2631)

水道について考えよう 2016水道フェスタ 「じゃ口から安心とどけ未来まで」



回6月5日(日) 10:00～16:00

場駅前港湾緑地

内造水機実演展示、給水車による給水、消防車展示、尾道の水道の歴史展示、サスケ遊具(忍者気分で遊べます)、飲食・ゲームコーナー等

※天候等により内容の変更あり。

回水道局庶務課

(☎0848-37-8700)

今治市へ行こう!

姉妹都市

第13回かわら館フェスタ 2016～バラまつり～

回5月15日(日) 10:00～15:00

場瓦のふるさと公園かわら館と、その周辺

回瓦のふるさと公園かわら館
(☎0898-54-5755)

バラ祭りよしうみ 2016

回5月21日(土)・22日(日) 9:00～16:00

場よしうみバラ公園
(吉海町福田1292)

回よしうみバラ祭り実行委員会
(大木)(☎090-3989-5600)

こどもとおとなの おはなし会

回6月12日(日) 13:30～15:30

場中央図書館

■出演者募集

園児、小・中学生、大人もお話を語ってみませんか。

回5月15日(日)

回岡堀(☎0848-47-3632)

子ども劇場

■「ピノキオ」

回5月21日(土) 18:45～20:25

場県民文化センターふくやま

料3,900円※要申込。

出演 人形劇団むすび座

■「お楽しみ寄席」

回6月8日(水) 18:30～20:30

場尾道市市民会館

対小学生以上

料2,500円※要申込。

出演 落語協会

回尾道子ども劇場

(三藤☎090-8363-9213)

ひろしま「山の日」県民の集い 尾道市会場

回6月5日(日) 10:00～15:00

※少雨決行。

場尾道ふれあいの里

内ウォーキング大会、山の手入れと樹木の教室、クラフト教室など

持作業のできる服装、帽子、タオル、軍手

申5月20日(金)までに、(株)マルシマ、尾道商工会議所にある申込用紙をFAXか郵送、持参のうえ申込
〒722-0051 東尾道9-2

第15回ひろしま「山の日」県民の集い尾道市会場実行委員会事務局

(株)マルシマ(☎0848-20-2506)

FAX0848-20-2363)

LECTURE
etc...

教室・講座



尾道勤労青少年ホームの教室

■ゆかた着付け

回6月29日、7月6日・20日・27日
の水曜19:00～20:50

対市内に在住か勤務先のある15～35歳未満の女性(学生は除く)

講師 青山博恵さん

定15人

持ゆかた、半巾帯、肌襦袢、帯板、裾よけ(ワンピース型可)、補正用タオル2～3枚、紐3～4本(コーリンベルト・ゴムベルトでも可)

回6月22日(水) 19:00

※新規会員は別途登録料1,000円が必要。

回尾道勤労青少年ホーム

(☎0848-22-5396/13:00～21:00)

求人説明会・採用選考に係る 人権問題研修会

来年卒業予定の高校・大学生等の
求人募集と採用選考に係る説明会並
びに人権問題研修会を開催します。

日 6月10日(金)

13:30~15:30(受付13:00~)

場 協同組合ベイタウン尾道(東尾道4-4)

対 新卒者採用予定の事業所採用担当者

関 ハローワーク尾道

(☎0848-23-8609)

RECRUIT
etc...

募集



海外農業研修事業参加募集

6次産業化に取り組むことで農
産物の付加価値を高め農業経営を
発展させるとともに、地域の振興に
繋げることを目的に提案する、農業
海外研修を支援します。

募集期間 5月20日(金)~6月20日(月)

対 市内に住所を有し、自ら生産・出荷
を行う農業者等で組織する団体
・JA尾道市かJA三原柑橘事業本
部の組合員で構成される共販農
産物を生産・出荷する部会等
・地域果樹産地協議会等関係機関
で組織される団体

関 研修に要する現地コーディネー
ト費用等(予算の範囲内で支援)

※詳しくは市ホームページをご覧ください。

申 農林水産課(☎0848-38-9212)

瀬戸田地区の空き店舗等の 活用を支援します

瀬戸田歴史的風致地区にある空
き店舗・空き家を活用して新たに
出店開業する経費のうち店舗部分の
施設改修、備品購入の一部を助成し
ます。

対 事業主となる個人、中小企業者、
NPO法人

※平成29年3月31日までに開業できる人。

かがやき☆セミナー

【男女共同参画事業かがやき講座】

日時	内容	講師(敬称略)
6月18日(土) 10:00~11:30	防災を日常に! ~身近にできる防災・減災対策~防災には女性の声が大切	広島県自主防災アドバイザー 防災士 妹尾睦子
6月25日(土) 10:00~11:30	みんなちがってみんないい ~性的少数者の理解と支援に向けて~	社会心理学講師・カウンセラー 市場恵子
7月2日(土) 10:00~11:30	身近な男女共同参画 ~よりよい人間関係づくり~	働く女性の就業継続応援事業 相談員 井出口ヤヨイ

場 人権文化センター(駐車場あり) 定 各回約30人

※できるだけ3講座とも受講できる人。男性大歓迎。

申 各開催日の10日前までに「住所、名前、年齢、電話番号」を

電話かFAX、Eメールで申込(託児希望者は要申込)

申 問 人権推進課(☎0848-37-2631 FAX 0848-37-6631)

E jinken@city.onomichi.hiroshima.jp

補助金額 補助対象に係る経費の
2分の1以内の額とし、上限250
万円まで

※交付要件等、詳しくはお問いわ
せください。

日 6月3日(金)

申 問 瀬戸田支所しまおこし課

(☎0845-27-2210)

しまなみビーチ海水浴場 「海の家」仮設売店出店者募集

アメニティ公園で「海の家」を出
店しませんか。

募集数

2者(1者につき使用面積144㎡以内)

使用許可期間

7月9日(土)~8月23日(火)

使用料 1㎡当たり1カ月180円

(端数は日割り計算)

※電気・水道代ほか必要経費を除く。

募集要項 5月20日(金)まで、しまお
こし課で配布中(市ホームページ
でダウンロードも可)

※応募者は5月20日(金)15:00~

現地説明会に参加。

日 5月27日(金)

申 問 因島総合支所しまおこし課
(☎0845-26-6212)

因島フラワーセンター 花植えボランティア募集

日 5月29日(日) 8:00~10:00

※雨天の場合は5月31日(火)。

場 因島フラワーセンター

持 軍手、ハンドスコップ、飲み物

日 5月20日(金)

申 問 因島総合支所しまおこし課

(☎0845-26-6212)

因島アメニティプール 指定管理者募集

日 平成29年4月1日(土)~平成34年
3月31日(木)までの5年間

場 因島大浜町57番地

募集要項 5月16日(月)~30日(月)

8:30~17:15まで配布中

※土・日曜を除く。

日 6月15日(水)

申 問 因島総合支所しまおこし課

(☎0845-26-6212)

■料金や申込方法の記載のないものは無料または申込不要です。
日 日時期間 場 場所 対 対象 関 内容 定 定員 料 料金 持 持参物 電 電子メール 郵 郵切 HP ホームページ

市立小・中学校の臨時的任用 職員・非常勤講師募集 (教諭・養護教諭)

- ☑ 教員免許を所有している人で、教育に熱意を持っている人
- ☑ 履歴書を提出(随時)
- ☑ 問 722-8501 久保一丁目15-1 学校経営企画課 (☎0848-20-7453)

臨時技術員募集 (給食調理員)

- 勤務場所 市内の小・中学校給食調理場または学校給食共同調理場
- 賃金 時給880円
- ☑ 履歴書か市ホームページ掲載の

「臨時職員登録申込書」に必要事項を記載のうえ、提出
※勤務時間、勤務日等は、相談に応じます。
☑ 問 722-8501 久保一丁目15-1 教育総務部庶務課学校給食係 (☎0848-20-7463)

尾道市テニス教室 春季受講生募集

- ☑ 日・木曜19:00～(計8回)
(雨天順延)※5月26日(木)開講。
- ☑ 場 長者原テニスコート
- ☑ 対 初心者・初級者50人
- ☑ 料 5,000円(8回分)
- ☑ 申 込用紙に必要事項を記入のうえ、申込(随時受付)
- ※詳しくはホームページをご覧ください。(長者原スポーツセン

ターにも申込用紙あり)
☑ 尾道市テニス協会事務局
☑ <http://www.onoteni.com/>

日本赤十字社 社資募集活動にご協力を

日本赤十字社の活動は、皆さんからご寄付いただく活動資金(社資)により支えられており、昨年度は18,535,500円の社資をお寄せいただきました。

市では年間を通して、各町内会、自治会、社会福祉協議会などを通じて募集を行いますのでご協力をお願いします。

☑ 日本赤十字社尾道市地区
(社会福祉課内 ☎0848-38-9122)

因島水軍まつり 出場者募集

こはや 小早レース

小早は、村上水軍が使っていた伝令船を再現した木造船です。櫂のこぎ手14人と舵取りの船頭、太鼓を打つ人の計16人が乗り込み、約1kmのコースで競います。

- ☑ 8月28日(日) 8:30～予定
- ☑ 場 因島アメニティ公園しまなみビーチ
- 種目 【1部】高校生以上のチーム
【レディースの部】女性チーム
【小学生の部】小学4～6年生【中学生の部】中学生
- 参加資格 練習、レースとも参加できる団体
- ☑ 5月16日(月)～6月17日(金)に「チーム名、代表者(名前、住所、電話番号)、参加人数」を、はがきかFAX、メールで申込
- ☑ 問 722-2392 因島土生町7-4
因島総合支所しまおこし課「小早レース出場募集」係
(☎0845-26-6212 ☑0845-22-2203)
- ☑ insm.okoshi@city.onomichi.hiroshima.jp



ちょうらくまい 跳楽舞 はねくらべ

跳楽舞は、村上水軍が凱旋した時、島の人々が無事を喜び、跳ねたという踊りです。踊りは自由ですが、勝ちどきの「エイエイオー」の掛け

声入れ、「喜び合う」をテーマに参加グループで工夫して表現してください。

- ☑ 8月27日(土) 18:00予定
- ☑ 場 因島アメニティ公園しまなみビーチ
- ☑ 6月17日(金)までに、「隊名・代表者名、連絡先、予定参加人数」を記入し、電話かFAX、メールで申込
- ☑ 問 722-2323 因島土生町1762-38
因島商工会議所内
因島水軍まつり実行委員会島火部会事務局
(☎0845-22-2211 ☑0845-22-6033)
- ☑ info@cci.in-no-shima.jp

消費生活 相談 ファイル

～SNSの思わぬ落とし穴に注意！～

《相談内容》

SNS(ソーシャル・ネットワーキング・サービス)の広告を見て、送料無料の化粧品モニターコースを申し込んだ。肌に合わなかったので購入するつもりはなかったが、また化粧品が送られてきた。よく見ると最低3回以上の継続購入が条件となっていた。解約したい。(20歳代 女性)

《アドバイス》

業者のホームページに「肌に合わない場合は全額返金する。」と記載があったため、相談者には、サポートダイヤルに電話して解約を申し出るよう勧めました。

SNSで友人関係が広まる人もいますが、一方で、SNSの利用に関するトラブルも多くなっています。特

に最近では、SNS上に表示される広告がきっかけとなったトラブルも増加しています。SNS上の広告だけでなく、リンク先の通販サイトの表示や利用規約もよく確認しましょう。また、SNS上で知り合った人の勧誘によるトラブルも多くあります。SNS上で知り合った人のプロフィール情報や書き込み内容等を、鵜呑みにしないようにしましょう。

この他にも、SNSを利用する際は、登録・掲載する個人情報などがどのように広告等へ利用されるのかなど、利用規約等を確認しておくことも大切です。

■消費生活に関するトラブル等について、気軽にご相談ください

☎尾道市消費生活センター

(市役所分庁舎2階 商工課内 ☎0848-37-4848)

6月1日は 人権擁護委員の日です

人権擁護委員は、日常の人権問題に対応するため、市長の推薦を受け、法務大臣から委嘱された民間ボランティアです。

人権相談を受けたり、人権の考え方を広める活動を行っています。

☎広島法務局尾道支局

(☎0848-23-2883)

尾道人権擁護委員協議会

(☎0848-23-2884)

「人権の擁護」パネル展

☎ 6月1日(水)～16日(木)

8:30～17:15

※土・日曜は休館。

場 人権文化センター

☎ 人権文化センター

(☎0848-37-2631)

「広げよう 地域に根ざした 思いやり」

民生委員・児童委員、
主任児童委員は
あなたの相談相手です

民生委員・
児童委員には
守秘義務が
あります

気軽にご相談ください。



5月12日は民生委員・児童委員の日です。

☎尾道市連合民生委員児童委員協議会

(社会福祉課内 ☎0848-38-9122)

今月の納税等

納期限=5/31(火)

固定資産税
都市計画税
軽自動車税

市内の交通事故(4月24日現在)

平成28年広島県交通安全年間スローガン
こんばんは 早めのライトで ごあいさつ

	件数	死者	負傷者
平成28年	106	4	121
昨年	130	5	156

住民基本台帳人口[4月24日現在]

世帯 64,963世帯

人口 141,821人(男68,216人、女73,605人)

※詳しくは、市ホームページに掲載しています。

代表電話

尾道市役所	0848-38-9111	浦崎支所	0848-73-2001
因島総合支所	0845-22-1311	消防局	0848-55-0119
御調支所	0848-76-2111	水道局	0848-37-8700
向島支所	0848-44-0110	尾道市立市民病院	0848-47-1155
瀬戸田支所	0845-27-2211	公立みつぎ総合病院	0848-76-1111
百島支所	0848-73-2701		

このコーナーでは、地域のために一歩を踏み出し、
地域の特色を活かした活動をしている団体を紹介합니다。



地域とつながり、街の魅力を発信し続けたい！

尾道市立大学生による地域活動組織「尾道^{がく}楽・学)サロン、」

●きっかけは？

尾道市立大学では、学生が積極的に地域活動に参加しています。しかし、学生の個人の活動や課外活動では、卒業とともに終了してしまい、継続的な活動が難しい現状があります。私が卒業しても地域の人の繋がりを後輩につなげていきたい、そのために何ができるかを考えていました。

そんな時に、市の主催する若者チャレンジ講座での出会いもあり、同じような思いを持った学生同士が学部を超えて繋がるきっかけをもらいました。

学生が街と向き合い、尾道市の活性化や継続的な活動によって地域との繋がりを深めることを目的として、大学内の有志によって結成しました。

●どんなことをしていますか？

第一弾企画として、今年2月13日から3月12日にかけて「街は博物館」を開催しました。

南久保地域全域を一つの展示会場に見立てて、街の魅力を紹介しました。学生や市民の作品展示、歴史的価値のあるものや、魅力的な建築物・場所・石造物などに学生が制作したキャプション看板を設置し、美術館のようなスタイルにしました。



キャプションをつなぐと一つの文章が完成するスタンプラリー方式とし、集めた人には特典を付けるなど、楽しみながら回れる工夫もしました。また、学生案内による街巡りツアーガイドもキャプションの場所を中心に行いました。メイン会場とした八坂神社境内では、缶バッチャや郷土玩具の三体神輿を作るワークショップを開催しました。

昔は祭りの時に作って売られていたという三体神輿の木の模型で、その模型をリニューアルしイベントでは、この神輿によるトントン相撲も行い、子どもからお年寄りまで喜んでいただきました。

そのほかにも、学生による似顔絵や、良心市も開催

し、開催期間中には観光客だけでなく、地域の方々もご参加くださり、地元にも知らなかった！と、再発見していただく場面もありました。

また、筒湯地区で毎月開催されている夜間防犯パトロールに参加させていただき、安全安心まちづくりをされている地域の方々の想いを知ることができました。

●よかったことは？

イベントの企画や実施が目的ではありません。イベント開催をきっかけに、地域の方からお話を聞き、実際に見て歩いたことで、新たな魅力とともに、課題も知ることができました。



また、地域の清掃活動やお祭り、パトロールなど、日常の暮らしに根差していることに参加するといった小規模な活動が、皆さんに歓迎していただけたことが、とても嬉しかったです。

私たちが何か大きな成果をあげるのではなく、一緒に参加する、活動することがこんなにも求められているのだとわかったことは、新たな発見でした。

●これから…

活動にあたって、地域の方々のご協力くださり、本当に感謝しています。

地域の方々が必要とされていること知り、実践されていることに積極的にかかわりながら、私たちにできることは何かを考え、交流と連携を大切に活動し続けていきたいと思ひます。

そして、大学内で学部を超えて、結束して活動し、一過性で終わらず、後輩に引き継いでいける学生団体として進んでいきたいと思ひます。

私たちの活動についてフェイスブックページもご覧ください♪

<https://www.facebook.com/gaku.salon/>

☎水谷 (☎080-1611-4247)

地域の特色を活かした活動をしている人や団体をご存知の方は、情報をお寄せください。皆さんから寄せられた情報をもとに取材し、広報等で紹介していく予定です。☎政策企画課 (☎0848-38-9435) ✉kikaku@city.onomichi.hiroshima.jp