

# こ う ほ う おのみち

Onomichi City 平成29年(2017)

No.1030  
7月号



特集

熱いぞ 尾道の夏

### もくじ

#### 特集

熱いぞ 尾道の夏

|                           |    |
|---------------------------|----|
| くらしの窓                     | 7  |
| ひろしまクールシェア／野良犬による被害を防ぐ    |    |
| 健康・福祉                     | 10 |
| 高齢者肺炎球菌の予防接種／保険料・限度額認定証更新 |    |
| 子育て                       | 14 |
| 尾道市文化財愛護少年団／おのみちキッズフェスタ   |    |
| スポーツ                      | 17 |
| 尾道市スポーツフェスティバル／市民水泳教室     |    |
| 芸術・文化                     | 18 |
| 高校生絵のまち四季展作品募集／平和映画鑑賞会    |    |
| 情報アラカルト                   | 21 |
| 栗原長江線で水道工事／夏休み読書感想文講座     |    |
| 相談                        | 26 |

### 人の動き[6月29日現在]

※( )内は前月比。



世帯 64,943世帯 (-27)  
 人口 男性 67,530人 (-98)  
 女性 72,576人 (-50)  
 計 140,106人 (-148)

### 市内の交通事故

[6月29日現在]

平成29年広島県  
 交通安全年間スローガン  
 まだ行ける  
 渡れそうでも 待つゆとり

件数 152件 (-30)  
 負傷者 203人 (-13)  
 死者 0人 (-5)

※( )内は前年比。

### 今月の納期限

7/31(月)

固定資産税・都市計画税②  
 国民健康保険料①  
 介護保険料①  
 後期高齢者医療保険料①

### 今月の表紙



夏が近づくにつれて青田広がる風景の御調町。御調中央小学校5年生と御調中央保育所5歳児と一緒に田植えを行いました。青々とした苗を手に、一歩ずつ後ろに下がりながら慎重に植えていきました。

#### 代表電話

|                     |                        |
|---------------------|------------------------|
| 尾道市役所 0848-38-9111  | 百島支所 0848-73-2701      |
| 因島総合支所 0845-22-1311 | 浦崎支所 0848-73-2001      |
| 御調支所 0848-76-2111   | 消防局 0848-55-9120       |
| 向島支所 0848-44-0110   | 尾道市立市民病院 0848-47-1155  |
| 瀬戸田支所 0845-27-2211  | 公立みつぎ総合病院 0848-76-1111 |

### トピックス—Topics—



### 海外からも注目!尾道の保育

5月24日(水)、中国・南京市から、元師範大学教授、幼稚園長、教育建築関係者や景観デザイナーなど15人が、どうえん吉和認定こども園、向島認定こども園を訪れ、尾道の保育を熱心に視察しました。



### 駐日コロンビア大使が来尾

6月8日(木)、ガブリエル・ドゥケ駐日コロンビア共和国特命全権大使が、市内で作品を滞在制作したコロンビア人アーティストの展示会開催にあわせて尾道を訪れました。平谷市長表敬訪問のほか、尾道市立大学の学生を対象にした講演を行いました。



### 留学生をおもてなし

6月12日(月)、御調中学校へ、御調高等学校の姉妹校、台湾・新北市立秀峰高級中学から短期留学生7人が訪れました。ALT(外国語指導助手)も参加し、生徒が準備した各企画や給食体験で交流を深めました。



### トワイライトエクスプレス「瑞風」が尾道駅に停車

6月27日(火)、瑞風が、尾道への最初のお客様を乗せて到着しました。子どもたちがホームで手旗を振って出迎えたり、駅周辺で各種イベントが開催されたりするなど、歓迎ムードが大いに盛り上がりました。

### 市長表敬訪問／敬称略



### 青年海外協力隊派遣

(6月~平成31年6月=ラオス)  
 花岡早織

そろそろ夏休み。  
今年は尾道で何をして  
過ごそうかな～

ミス尾道:井上理恵さん

そうだ!



尾道のことと言えば・・・  
尾道市長さんに  
聞いてみよう!

ミス尾道:野田梨乃さん

onomichi

17:17

100%



尾道市長さん



既読  
17:16

尾道市長さん、こんにちは。  
夏が近づいて来ましたね。  
尾道で楽しむ夏のイベントはありますか?



こんにちは。  
尾道は春夏秋冬と楽しめますが、特に夏は最高です!  
各地域でいろいろな催しやイベントが計画されていますよ。  
今回はその一部ですが、少し紹介しましょう。

17:16

既読  
17:17

ありがとうございます!  
早速夏休みの計画を立ててみます。



ぜひ楽しい夏の思い出を作ってくださいね。

17:17

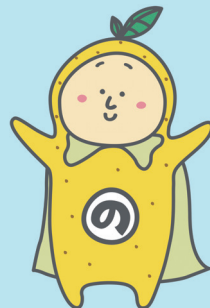

17:17

それじゃあ早速  
夏のイベントを  
見てみよう～

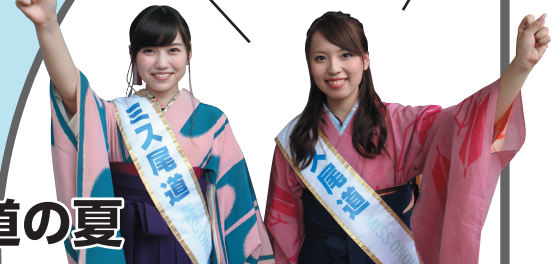

特集

熱いぞ 尾道の夏

秘書広報課 (☎0848-38-9377)

# 7/22(土) 19:30~21:15 おのみち住吉花火まつり

場尾道水道海上  
※荒天時は翌日順延。



おのみち住吉花火まつり公式ホームページ

HP <http://onomichi-cci.or.jp/hanabi/>

## 交通規制

海岸通りと向島の一部(渡船周辺)にて7月22日(土)18:00~22:00(予定)で実施します。

※今年は、JR尾道駅駅舎改修工事のため、帰宅時には非常に混雑が予想されます。

時間に余裕を持って、警備員・警察官の指示に従ってください。

問尾道住吉会(尾道商工会議所内 ☎0848-22-2165)

## ごみ分別ステーション開設

■開設日時 7月22日(土) 17:00~22:30

■開設場所 尾道駅前港湾緑地、尾道渡船前、商業会議所記念館広場、尾道市役所付近、ゆとりの広場(長江口)

問尾道住吉会(尾道商工会議所内 ☎0848-22-2165)

## 花火見物の場所取り

市役所南駐車場、久保駐車場南側・西側での場所取りには、庁舎周辺工事のため、7月21日(金)17:00に並ぶ場所を設営します。それまで市役所内・周辺での待機はできません。

20:00以降に、車両がなくなった時点から、警備員の指示に従い、入場していただきます。それ以前に置かれているもの(敷物等)は撤去します。

問総務課(☎0848-38-9332)

## 市営駐車場休業

次の時間内は入出庫ができません。

※荒天時は翌日順延。

■市役所南駐車場 7月21日(金) 20:00~22日(土)終日

■久保駐車場 7月22日(土) 18:00~22:30

(18:30~花火終了の間は駐車場内も立ち入り不可)

問総務課(☎0848-38-9332)

## 千光寺山ロープウェイ運行時間延長

住吉花火まつり・お盆の時期に合わせて、運行時間を延長します。

■住吉花火大会期間

7月22日(土) 9:00~22:00

■お盆期間 8月10日(木)~15日(火) 9:00~18:00

問千光寺山ロープウェイ(☎0848-22-4900)



## まだまだあるよ、地域

### 水尾町の水祭り

テーマに沿った場面をからくり人形で表現し、人形の指先などから噴水が出る涼しげなお祭りです。

日 7月15日(土)

17:00~21:00

場久保一丁目、水尾小路一带

問水尾町の水祭りを守る会  
(☎0848-37-3766)



### 第3回夏の屋台パラダイスinみつぎ

地元で採れた野菜や果物を使った「里山グルメ屋台」を出店。地域の子どもたちのダンス発表会もあります。

日 8月12日(土)

17:00~21:00

場みつぎいこい会館

問尾道しまなみ商工会  
御調支所

(☎0848-76-0282)





**7/29(土)** 2017宮島さん協賛  
20:30~21:00 いんのしま水軍花火大会

瀬戸内海の島々をバックに、約3,000発の花火が30分間連続で打ち上げられ、迫力満点です。

一般公募で選ばれたデザイン花火「除虫菊」と「村上海賊」を披露し、その後、願い玉花火を打ち上げます。

場 土生港周辺(臨時駐車場700台(無料))

※荒天時は翌日順延。

問 いんのしま水軍花火大会実行委員会(因島総合支所  
しまおこし課内 ☎0845-26-6212)

(当日;運営本部 ☎0845-22-0032/  
14:00~19:00)



**8/19(土)** 第39回瀬戸田町  
16:30~21:00 夏まつり

300mに及ぶ海上「ナイアガラの滝」や水中花火、県下最大級の15号玉など、25分にわたり多彩な花火が打ち上げられます。多種多様な屋台やステージイベントも楽しめる、瀬戸田の夏を象徴するイベントです。

場 瀬戸田サンセットビーチ

(島内各所の臨時駐車場からバスを運行(有料))

※荒天時は花火のみ翌日順延。

問 瀬戸田町夏祭り実行委員会(尾道しまなみ商工会瀬戸田支所内 ☎0845-27-2008)



## イベント



### 小早体験

因島村上水軍が使っていた伝令船「小早」に乗って、櫂を漕ぐ体験です。

日 8月20日(日)までの日曜  
12:30~14:00

※悪天候の場合は中止。

場 しまなみビーチ

内 1回15分程度

問 しまなみビーチ(期間中 ☎0845-24-2513)

因島水軍まつり実行委員会(☎0845-26-6212)



### 土生商店街 土曜夜店

日 7月15日・22日・29日の  
土曜18:30~21:00

※予備日は8月5日(土)。  
ただし、7月29日のみ翌日順延。

場 土生商店街

問 因島土生町商店街連合会  
(☎0845-22-0216)



### 因島水軍まつり 火まつり・海まつり

■火まつり 日 8月26日(土) 17:00~

■海まつり 日 8月27日(日) 8:30~

#### 【共通事項】

場 因島アメニティ公園・しまなみビーチ

問 因島水軍まつり実行委員会  
(☎0845-26-6212)

※詳しくは、広報おのみち8月号でお知らせします。



これで尾道の夏はバッチリ満喫できそうだね。ここでは紹介しきれませんが、他にも夏のイベントや祭りが各地域で開催される予定です。

さらに、イベント以外にもマリンスポーツやキャンプ、バーベキューなどが楽しめる施設もありますよ。

ぜひチェックしてみてくださいね。



# 【新本庁舎】秋から建設工事が始まります

22世紀の子どもたちに誇れる  
公共空間づくりを目指して

新しい本庁舎は、魅力のある、人にやさしい空間づくりを目指し、平成29年秋から建設工事を開始する予定です。

〈北西道路から見た新本庁舎〉



免震構造の採用による  
安全・安心な庁舎

自然換気や夏の日差し  
を遮るひさしなど環境  
にやさしい庁舎

長期にわたる運用を想定した  
保守・管理のしやすい庁舎

将来的な運用変更にも  
柔軟に対応できる庁舎



〈護岸周辺から見た新本庁舎〉

〈屋上展望デッキから尾道水道を望む〉



人が集い、楽しんでいただける  
魅力ある空間づくり

新本庁舎は、  
平成29年秋着工予定・  
平成31年秋ごろ業務開始  
予定です。

## 駐車台数が減少します

工事中は、庁舎南駐車場が利用できなくなり、駐車台数が減少します。  
ご迷惑をおかけしますが、よろしくお願いいたします。



問 総務課 (☎0848-38-9334)

■料金や申込方法の記載のないものは無料または申込不要です。

■ 日 日 時 期 間 場 場 所 対 対 象 内 内 容 定 定 員 料 料 金 保 保 持 持 参 参 物 縮 縮 切 申 申 込 込 方 方 法 法 申 申 込 込 先 先 問 問 問 問 合 合 合 合 せ せ 先 先 電 電 話 話 材 材 料 料 フ フ ア ア ク ス 電 電 子 子 メ メ ー ー ル ル ホ ホ ム ム ペ ペ ー ー ジ

### 涼しさをおすそわけ ひろしまクールシェアが始まります



自宅のエアコンを消して、まちなかの涼しい場所で過ごすことが省エネにつながります。

☎ 7月17日(祝)～9月22日(金)

**参加施設** 市役所本庁舎・各支所、図書館、市立美術館、総合福祉センター、しまなみ交流館、因島ふれあいセンター、おのみち子育て支援センター、いんのしま子育て支援センター、公民館(一部公民館・分館を除く)

☎ 環境政策課 (☎0848-38-9434)

### オオキンケイギクは 特定外来生物です

5～7月に黄色い花を咲かせる植物です。繁殖力が強く、生態系に影響を及ぼすとされています。栽培したり、観賞用に持ち帰ったりしてはいけません。



庭や畑で見かけたら、なるべく根から抜き取り、袋などに入れて枯死させた後に燃やせるごみに出してください。

☎ 環境政策課 (☎0848-38-9434)

### 農地取得等に係る下限面積要件が変更されます

農地法の規定に基づき、下限面積(別段面積)を変更します。

耕作目的で農地取得等(農地法第3条)の申請は、下限面積要件を満たしている必要があります。

農業委員会において、次のとおり別段面積を定め、平成29年8月1日より施行します。

○瀬戸田町区域 30アール

○御調町・因島重井町区域 20アール

○それ以外の区域 10アール

☎ 農業委員会事務局 (☎0848-38-9491)

### 市内で野良犬にかまれる事故が発生しています 一野良犬による被害を防ぐために一

■野良犬へ無責任にえさを与えないでください

■飼い犬のえさを放置しないようにしましょう

■飼い犬には不妊去勢手術をしましょう

◎野良犬がよくいる場所や子犬が生まれている場所などの情報をお寄せください

☎ 環境政策課 (☎0848-38-9434)

因島総合支所市民生活課 (☎0845-26-6201)

瀬戸田支所住民福祉課 (☎0845-27-2211)



広島県動物愛護センターでは、野良犬の保護作業を行っています。また、町内会からの依頼により保護機の設置を行っています。

☎ 広島県動物愛護センター (☎0848-86-6511)

動物を捨てることは犯罪です。愛情を持って終生飼うことは、飼い主の責任です。

### 地域集会施設リフォームの 補助事業を延長します

地域コミュニティ活動の充実を図るため、町内会等が設置・管理する集会施設のリフォーム費用を補助します。

補助額 対象経費の2分の1(上限200万円)※平成31年度まで実施。

☎ 高齢者福祉課 (☎0848-38-9137)

### ふるさと納税のふるさと産品 提供事業者 募集説明会

尾道市へのふるさと納税寄附者に対して、お礼としてふるさと産品を贈呈しています。

この産品として商品やサービスを提供していただける事業者を対象とした説明会を開催します。

☎ 7月20日(木)  
継続事業者は 10:30～、  
新規事業者は 13:30～

☎ 尾道市市民会館

☎ 市内に本社か事業所のある法人・個人事業者

募集産品 製造もしくは原材料の生産が市内で行われている商品や市内で提供されるサービス

☎ 政策企画課 (☎0848-38-9452)

### 戦没者などの遺族へ 特別弔慰金を支給します

☎ 戦没者等の死亡当時の遺族。平成27年4月1日時点で公務扶助料や遺族年金などを受け取る人がいない場合に先順位者1人。  
※請求順位あり。

☎ 前回の裁定通知書(ある場合)、請求者の印鑑、身分証明、マイナンバーなど

☎ 平成30年4月2日(月)

■現在、手続きに1年半程度かかっています。特に戦没者の本籍地が他県の場合は、通常よりも時間を要しています。今しばらくお待ちいただきますようお願いいたします。

☎ 社会福祉課 (☎0848-38-9123)  
広島県社会援護課 (☎082-513-3036)



## オリジナル婚姻・誕生記念証 などプレゼント



尾道市オリジナルの婚姻・誕生記念証と転入記念クリアファイルをプレゼントしています。

■本庁市民課、各支所

■尾道市に婚姻届や出生届を出した人や転入した世帯

■市民課(☎0848-38-9104)

## 金曜は午後7時まで市民課 関係窓口を時間延長します

■本庁市民課、因島総合支所市民生活課

■戸籍、住民票、印鑑・所得証明書の発行、マイナンバーカード・パスポートの受け取りなど

※住所変更、パスポートの申請はできません。

■市民課(☎0848-38-9102)

因島総合支所市民生活課

(☎0845-26-6208)

※所得に関する証明については、事前に担当課へご確認ください。

■収納課(☎0848-38-9172)

因島瀬戸田市民税係

(☎0845-26-6227)

## 日曜にも受け取れます マイナンバーカード

毎月第4日曜を予定しています。

■マイナンバーカード交付案内が届き、暗証番号設定用のはがきを出して7日(祝日を除く)以上経過している人

■7月23日(日) 8:30~12:00

■本庁市民課のみ

※市民課以外の各支所が交付場所になっている人は、7月19日(水)までにご連絡ください。

■マイナンバーカード交付通知書兼照会書(交付案内に同封)、本人確認書類(交付案内参照)、通知カード(回収します)、住民基本台帳カード(回収します・お持ちの人のみ)

■市民課(☎0848-38-9102)

■料金や申込方法の記載のないものは無料または申込不要です。

■日申込方法 申込先

■日申込方法 申込先

■日申込方法 申込先

■日申込方法 申込先

■日申込方法 申込先

# 清掃

~毎月1日は「門前清掃の日」です~

【旧尾道・御調・向島地区】 ■清掃事務所 (☎0848-48-2900)

【因島地区(原・洲江含む)】 ■南部清掃事務所 (☎0845-24-0432)

【瀬戸田地区】 ■南部清掃事務所瀬戸田分所 (☎0845-27-0454)

## 「海の日・山の日(祝日)のごみ収集」・「お盆のごみ収集・し尿収集」のお知らせ

### 7月17日(海の日)のごみ収集

月・木曜が「燃やせるごみの収集地域」のみ収集します。  
※燃やせるごみ以外の収集はお休みです。  
※7月17日(祝)のごみ持込受付はありません。

### 7月の「休日」のごみ持込受付 (対象は家庭ごみです。)

|        |                       |            |
|--------|-----------------------|------------|
| 22日(土) | 御調清掃センター              | 8:30~11:00 |
| 23日(日) | 尾道市クリーンセンター           | 8:30~12:00 |
|        | 南部清掃事務所<br>瀬戸田名荷埋立処分地 |            |

必ず分別をして持ち込んでください。(資源物・粗大ごみを含む)  
※向島クリーンセンター・因島リサイクルセンターは休日の持込受付はありません。

### 8月11日(山の日)のごみ収集

火・金曜が「燃やせるごみの収集地域」のみ収集します。  
※燃やせるごみ以外の収集はお休みです。  
※8月11日(祝)のごみ持込受付はありません。

### お盆のごみ収集

市内全域、暦どおり、ごみを収集します。

### お盆のし尿収集

|                    |  |
|--------------------|--|
| 尾道地域<br>御調町・向島町    | 8月11日(祝)から15日(火)の間、し尿収集お休みです。                  |
| 因島地域<br>(東生口地区を除く) | 暦どおり、し尿収集します。                                  |
| 瀬戸田町・<br>東生口地区     | 8月11日(祝)は収集します。<br>8月14日(月)・15日(火)は、し尿収集お休みです。 |

※お盆の前は混み合いますので、早めに収集の依頼をしてください。

## 環境資源リサイクルセンター

(☎0848-48-2212)

10:00~16:30/月・祝日休館

### 8月の出張販売

|        |             |              |
|--------|-------------|--------------|
| 8/4(金) | 10:00~14:00 | 道の駅クロスロードみつぎ |
| 8/5(土) | 10:00~14:00 | 市民センターむかいしま  |
| 8/8(火) | 10:30~14:00 | 因島総合支所1階ロビー  |
| 8/9(水) | 10:30~14:00 | 瀬戸田市民会館前駐車場  |

### 夏休み子ども環境まつり

8/6(日)10:00~12:00

- おもちゃのセール
- 体験コーナー  
自転車発電機に挑戦、けん玉、お手玉、南京玉すだれ
- ゲームコーナー  
ザリガニつり、ドジョウのつかみどり
- 子どもリサイクル教室(10:30~) ※要事前申込。
- フリーマーケット  
〈出店者募集〉 1区画1,000円 募集店数:7店

サマーセール 期間:8月1日(火)~20日(日)

〈休館日のお知らせ〉 8月13日(日)~16日(水)まで休館します。





## マイナンバーのセキュリティーは大丈夫？

マイナンバーカードの交付が始まって1年半が経ちますが、市民の皆さんから、「個人情報が外部に漏れるのではないか。」といった心配の声を聞きます。そこで今回は、マイナンバーのセキュリティーについて、疑問にお答えします。

☎市民課(☎0848-38-9102)

**Q** もしマイナンバーが悪い人に知られたら、なりすましをされて悪用されるの。

**A** マイナンバー関係の手続きは、マイナンバーカードや運転免許証など顔写真付きの身分証明書により本人確認を厳重に行うことが義務付けられています。万が一マイナンバーが漏えいした場合であっても、マイナンバーだけで手続きを行うことはできません。マイナンバーを知っているだけでは悪用は困難な仕組みとなっています。

**Q** もし、マイナンバーカードをなくしたら、どうしたらいいの。

**A** マイナンバーカードを紛失した場合は、365日24時間受付しているコールセンター(☎0120-95-0178)で対応します。マイナンバーカードには、税や年金などのプライバシー性の高い個人情報は記録されていません。また、顔写真があることや、暗証番号の設定などのセキュリティー対策により、マイナンバーカードの悪用は困難な仕組みとなっています。

**Q** マイナンバーが漏えいすると芋づる式に個人情報が流出してしまうのでは。

**A** 各行政機関が持っている個人情報は、これまでどおり各機関によって管理され、行政機関同士のやり取りでは、マイナンバーではなく、暗号化された符号が使われます。万が一漏えいしたとしても、第三者がマイナンバーを元に個人情報を芋づる式に引き抜くことはできない仕組みになっています。

**Q** 自分の個人情報がどう使われたか心配です。

**A** 7月下旬から、自分の情報が行政機関同士でどのようにやり取りされたか確認できる「マイナポータル」の運用が始まります。マイナポータルへは、自宅のパソコンなどからマイナンバーカードの電子証明書を読み込むことによりログインできます。秋ごろには、マイナポータルへ入るための設定が簡単にできるアプリが発表される予定です。

## いのちの水 ③

### 災害と水道

#### 1日どれくらい水を使っているか知っていますか

本市の1人当たり1日の水道使用量は約203リットルで、そのうち飲料用や食事用の水が2.2~2.5リットルとされています。これは、1人当たりの水道使用量の約1%にしか当たらず、残りは風呂、洗濯、トイレなど生活衛生に使われています。

地震などの災害で「何が一番困りましたか」との質問に、多くの被災者が「水がないこと」を挙げています。私たちが日常使用する水道は、そのほとんどが生活衛生に使われていることから、被災すると不自由な生活を強いられることとなります。

#### 水道施設の耐震化を行っています

「尾道市水道事業ビジョン」の取組として、平成29年度~平成38年度の10年間で

- ①「配水池」の耐震化率を81.7%→93.6%に向上(全国平均51.5%:平成27年度)
- ②「管路」の耐震化適合率を38%→50%に向上(全国平均37.2%:平成27年度)

#### 「水が出るのは当たり前…?」

平成23年3月に発生した「東日本大震災」、平成28年4月に発生した「熊本地震」では、多くの人が被災し、日常生活に欠かせないインフラが大きな被害を受けました。

本市の水道局職員も被災地の応急給水支援活動に従事し、被災地の状況を目の当たりにし、改めて水の重要性を感じました。

☎水道局庶務課(☎0848-37-8700)



水道局マスコットキャラクター みつちゃん

# 健康・福祉

## 原爆被爆者二世の健康診断

- 実施中～平成30年2月28日(水)  
※精密検査は、平成30年3月10日(土)まで。
- 両親のいずれかが原子爆弾被爆者である人(広島被爆:昭和21年6月1日以降に生まれた人、長崎被爆:昭和21年6月4日以降に生まれた人)
- 平成30年1月31日(水)消印有効
- 社会福祉課、各支所にある専用はがきで県庁被爆者支援課へ  
※広島県ホームページから電子申請可能。  
※詳しくは、社会福祉課、各支所にあるリーフレットをご覧ください。
- 社会福祉課  
(☎0848-38-9123)

## 因島総合病院100周年記念 病院まつり

- 7月29日(土) 10:00～14:00
- 場 因島総合病院
- 因 橋本洋夫さん(病院長)による「リウマチ講演」、骨密度・血管年齢測定など
- 因 因島総合病院  
(☎0845-22-2552)

## 1994年ごろまでに、出産や手術で大量出血をされた人へ

1994年ごろまでに、出産や手術による大量出血の際に、血液から作られた特定の製剤が使用されたことによってC型肝炎ウイルスに感染した人がいます。

このような人には給付金の支給が行われており、平成30年1月15日までに国を相手とする裁判をしなければなりません。もしやと思う人は、肝炎ウイルス検査を受けましょう。

- 厚生労働省フィブリノゲン製剤等に関する相談窓口  
(☎0120-509-002/  
平日9:30～18:00)  
裁判終了後の給付金の請求手続きの問い合わせ  
(独)医薬品医療機器総合機構  
(☎0120-780-400/  
平日9:30～18:00)

**献血** ■尾道市献血推進協議会  
(☎0848-24-1177)

| 日 時                 | 場 所              |
|---------------------|------------------|
| 7/19(水) 10:00～11:15 | 道の駅<br>クロスロードみつぎ |

## 精神障害者の家族同士の語り合い よつば会家族教室

- 7月26日(水) 13:30～15:30
- 場 市民センターむかいしま
- 対 精神障害者の家族・当事者、精神障害福祉に関心のある人
- NPO法人尾道こころネット  
よつば会事務局  
(☎0848-37-6600)

**集団健診** [要申込]

| 実施日            | 場 所         | 申込締切    |
|----------------|-------------|---------|
| 8/31(木)        | 三庄公民館       | 7/21(金) |
| 9/1(金)<br>2(土) | 総合福祉センター    |         |
| 27(水)          | 瀬戸田福祉保健センター | 8/18(金) |
| 28(木)          | サンボル尾道      |         |
| 29(金)          |             |         |

※申込方法や健診項目などは、広報おのみち4月号折込「健康診査お知らせ」をご確認いただくか、お問い合わせください。

- 健康推進課  
(☎0848-24-1962)

## 健康相談など

### こころの相談

- 総合福祉センター
  - こころの健康・ひきこもり相談(前日までに申込/定 各日2人)
  - 7月27日(木) 13:30～16:30  
8月8日(火) 13:00～16:00
  - 対 こころの悩みのある人か家族、または概ね18歳以上のひきこもり状態にある人か家族
  - 担当 精神保健カウンセラー
  - 健康推進課  
(☎0848-24-1962)
- 因島総合支所
  - こころの健康・ひきこもり相談(前日までに申込/定 2人)
  - 7月28日(金) 13:00～16:00

- 対 こころの悩みのある人か家族、または概ね18歳以上のひきこもり状態にある人か家族
- 担当 精神保健カウンセラー
- 健康推進課  
(☎0845-22-0123)
- 御調保健福祉センター
  - こころの相談(前日までに申込)
  - 7月26日(水) 13:30～15:30
  - 対 こころの悩みのある人か家族
  - 担当 臨床心理士、保健師
  - 御調保健福祉センター  
(☎0848-76-2235)

### もの忘れ何でも相談

- 御調保健福祉センター※要申込。  
■7月20日(木) 13:30～15:00

- ニチエー三成店※要申込。  
■7月25日(火) 10:30～11:30
- 対 認知症状のある人を介護している家族、認知症への不安がある人
- 健康推進課  
(☎0848-24-1962)
- 北部地域包括支援センター  
(☎0848-76-2495)

### 東部保健所での相談(要申込)

- アレルギー疾患相談
- 7月18日(火) 13:30～15:30
- 生活・栄養相談(お子さんは母子健康手帳持参)
- 精神保健福祉相談(精神科医師による相談)
- 7月19日(水) 13:30～15:30
- 場 広島県東部建設事務所三原支所
- 健康推進課  
(☎0848-25-2011)

■料金や申込方法の記載のないものは無料または申込不要です。  
 ■日時期間 場場所 対対象 内容 定員 料金 持ち参物 締切  
 ■申込方法 申込先 問い合わせ先

## 重度障害者医療費受給者証の更新が近づきました

現在の受給者証は7月31日(月)で期限切れになるため、対象者には受給者証を郵送します。8月1日(火)以降は、新しい受給者証(色:ライトグリーン)で受診してください。

☑身体障害者手帳(1・2・3級)か療育手帳(④、A、B)の交付を受けている人※所得制限あり。

☑保険診療費の自己負担分のうち、一部負担金(医療機関ごとに1日200円)を除いた部分を公費で負担

※新たに対象になると思われる人は、ご相談ください。

☎社会福祉課  
(☎0848-38-9124)  
因島福祉課  
(☎0845-26-6210)

## 年金請求書の手続をしてください

老齢基礎年金の受け取りに必要な期間(受給資格期間)が、25年から10年に短縮されることになりました。

対象者には日本年金機構から黄色の封筒で案内をお届けしています。制度の開始は、8月1日からです。

☎ねんきんダイヤル  
(☎0570-05-1165)



## 障害者委託訓練生募集(平成29年度)

職業訓練を通して、能力の開発・向上を図ります。

☑公共職業安定所に求職登録している障害者※在職者訓練コース除く。

☑知識・技能習得訓練コース、eラーニングコース、在職者訓練コース

☑ハローワーク尾道に応募用紙を提出

☎ハローワーク尾道  
(☎0848-23-8609)  
(☎0848-23-2852)  
広島障害者職業能力開発校  
(☎082-254-1766)  
(☎082-254-1716)

## 高齢者肺炎球菌の予防接種を受けましょう

対象者には6月末ごろに案内を送付しています。

☑尾道市に住民票がある人で、次の①と②に当てはまる人

①平成29年度に、65・70・75・80・85・90・95・100歳になる人

②過去に肺炎球菌ワクチン(ニューモバックス)の予防接種を受けていない人  
※60~64歳の人で、心臓・腎臓・呼吸器などに重度の障害がある人(医師の証明書が必要)は対象です。

接種期限 平成30年3月31日(土)

☑県内の広域化予防接種受託医療機関(医療機関へ直接予約)

※市外・県外で接種希望の場合は事前に健康推進課へ連絡してください。

接種に必要なもの 接種料金4,000円、予診票(通知に同封)、本人確認書類

■生活保護世帯や市民税非課税世帯の人は接種料金が無料になります。事前に申請をし、「無料接種券」を受け取ってください。

申請窓口 健康推進課、各支所(御調、瀬戸田を除く)、御調保健福祉センター、瀬戸田福祉保健センター、向東連絡所

☎健康推進課(☎0848-24-1961)

## 国民年金の納付が困難なときは免除・猶予制度をご活用ください

国民年金は、20歳から60歳まで加入して保険料を納めることが必要です。しかし、経済的な理由で保険料を納めることが難しい場合は、申請し、承認を受けると、全額または一部が免除されます。

免除や猶予を受けた期間に応じて、将来受け取る年金額が減額されますが、10年以内であれば後から納付することができます。

申請に必要なもの 年金手帳、印鑑(代理人の場合)、離職票(失業の場合)、学生証など(学生納付特例を申請する場合)

|                     |  |
|---------------------|--|
| 免除申請<br>(全額免除・一部免除) | 前年所得が一定額以下のときや失業等の理由により保険料を納めることが困難な場合 |
| 納付猶予                | 50歳未満(学生を除く)の人で、経済的な理由で保険料を納めることが困難な場合 |
| 学生納付特例              | 大学(院を含む)や専門学校等に在学する人で、保険料を納めることが困難な場合  |

☎保険年金課(☎0848-38-9143)

## ヘリカルCT肺がん検診

対象・自己負担金 40~69歳3,000円、70歳以上1,000円

※内臓脂肪測定を希望する人は、別途1,000円必要。

※40歳未満の人など、受診できない条件があります。

詳しくは、お問い合わせください。

| 日 程 ※   | 会 場         | 定員  | 申込締切    |
|---------|-------------|-----|---------|
| 8月3日(木) | 瀬戸田福祉保健センター | 25人 | 7/18(火) |
| 23日(水)  | 芸予文化情報センター  | 25人 |         |
| 24日(木)  |             | 25人 | 8/4(金)  |

※30分毎に設定し、案内します。

☑「受診希望日、名前(ふりがな)、性別、生年月日、年齢、住所、日中連絡のつく電話番号」を電話か郵送で(申込多数の場合は抽選)

☎☎722-0017 門田町22-5 健康推進課(☎0848-24-1962)





**70歳以上の人<sup>(※1)</sup>の高額療養費の自己負担限度額が8月診療分から変更になります**

■平成29年7月診療分まで

| 所得区分                     | 自己負担限度額(月額)  |  |                       |
|--------------------------|--------------|--|-----------------------|
|                          | 外来<br>(個人単位) | 外来+入院<br>(世帯単位)  | 4回目以降 <sup>(※2)</sup> |
| 現役並み所得者<br>(課税所得145万円以上) | 44,400円      | 80,100円+<br>(総医療費が<br>267,000円を超えた<br>場合は、その超えた<br>分の1%) | 44,400円               |
| 一般所得者                    | 12,000円      | 44,400円  | —                     |
| 低所得者II                   | 8,000円       | 24,600円  | —                     |
| 低所得者I                    |              | 15,000円  | —                     |



■平成29年8月から平成30年7月診療分まで

| 所得区分                     | 自己負担限度額(月額)                                 |  |                       |
|--------------------------|---|--|-----------------------|
|                          | 外来<br>(個人単位)                                | 外来+入院<br>(世帯単位)  | 4回目以降 <sup>(※2)</sup> |
| 現役並み所得者<br>(課税所得145万円以上) | 57,600円                                     | 80,100円+<br>(総医療費が<br>267,000円を超えた<br>場合は、その超えた<br>分の1%) | 44,400円               |
| 一般所得者                    | 14,000円<br>(年間上限14.4<br>万円) <sup>(※3)</sup> | 57,600円  | 44,400円               |
| 低所得者II                   | 8,000円                                      | 24,600円  | —                     |
| 低所得者I                    |   | 15,000円  | —                     |



■平成30年8月診療分以降

| 所得区分        | 自己負担限度額(月額)                                 |   |                       |
|-------------|---|---|-----------------------|
|             | 外来<br>(個人単位)                                | 外来+入院<br>(世帯単位)                               | 4回目以降 <sup>(※2)</sup> |
| 現役並み<br>所得者 | 課税所得<br>690万円以上                             | 252,600円+(総医療費が842,000円を<br>超えた場合は、その超えた分の1%) | 140,100円              |
|             | 課税所得<br>380万円以上                             | 167,400円+(総医療費が558,000円を<br>超えた場合は、その超えた分の1%) | 93,000円               |
|             | 課税所得<br>145万円以上                             | 80,100円+(総医療費が267,000円を<br>超えた場合は、その超えた分の1%)  | 44,400円               |
| 一般所得者       | 18,000円<br>(年間上限14.4<br>万円) <sup>(※3)</sup> | 57,600円                                       | 44,400円               |
| 低所得者II      | 8,000円                                      | 24,600円                                       | —                     |
| 低所得者I       |   | 15,000円                                       | —                     |

※1 65歳以上の一定程度の障害がある人で、申請により後期高齢者医療保険制度に加入している人を含む。  
 ※2 当月を含めた過去12カ月以内に3回高額療養費の該当となり、4回目以降該当。  
 ※3 年間上限は1年間(8月診療分から翌年7月診療分)の自己負担額の合計額に対して適用。  
 ※後期高齢者医療制度に加入している人は、1度申請すれば、振込先口座に変更がない限り、以後の申請は必要ありません。

☎保険年金課(国保 ☎0848-38-9142)  
(後期 ☎0848-38-9135)



**国民健康保険料と後期高齢者医療保険料の軽減判定基準が一部変更になります**

5割・2割軽減について、軽減の対象所得の基準が拡充されました。

| 軽減率 | 改正前<br>(平成28年度)           | 改正後<br>(平成29年度)         |
|-----|---------------------------|-------------------------|
|     | 世帯主と被保険者全員の前年中の所得金額の合計    |                         |
| 5割  | 33万円+<br>(26万5千円×被保険者数)以下 | 33万円+<br>(27万円×被保険者数)以下 |
| 2割  | 33万円+<br>(48万円×被保険者数)以下   | 33万円+<br>(49万円×被保険者数)以下 |

☎市民税課(☎0848-38-9145)



**75歳以上の皆さんへ  
平成29年度から後期高齢者医療  
保険料の軽減率が変わります**

■所得割の額が変わる人 所得が33万円~91万円の人(年金収入が153万円~211万円の人)  
 ⇒所得割は、今までの5割軽減から2割軽減になります。

■均等割の額が変わる人 元被扶養者で、特定の要件に該当する人  
 ⇒均等割は、9割軽減から7割軽減になります。

※低所得者に対する軽減に該当する人は、軽減割合が大きい方を適用。

(元被扶養者とは 75歳になる前日に、ご家族の勤め先の健康保険などで被扶養者だった人  
 特定の要件の例 単身であれば、年金収入が168万円を超える場合など。75歳以上の夫婦2人世帯であれば、一方の年金収入が168万円を超える場合など)

☎市民税課(☎0848-38-9145)



# 子育て

## 「地元の海」を題材にした ポスターづくり

- 日 8月4日(金) 10:00~12:30  
 場 土堂公民館 対小学生 定30人  
 講師 加藤才明さん(コピーライター)  
 持 絵の具、ポスターカラー、クレヨン、色鉛筆など、海などの自分が描きたい絵の写真  
 締 7月28日(金)  
 ※作品を写真に撮って、「うみぱすグランプリ2017」へ応募できます。  
 申 関生涯学習課 (☎0848-20-7444)

## 子育て講演会 「わが子を知る～自分が大好きといえる子に～」

- 日 8月10日(木) 10:00~12:00  
 場 総合福祉センター  
 講師 元山淳さん  
 (賀茂精神医療センター)  
 締 8月7日(月) ※託児あり。  
 申 関尾道市社会福祉協議会 (☎0848-22-8385)

## こどもの内分泌疾患 (成長ホルモン) 講演会・交流会

- 日 8月8日(火) 14:00~16:00  
 場 広島県尾道庁舎(東部保健所)  
 対 講演「こどもの成長の問題～低身長について～」、交流会  
 講師 坂田園子さん  
 (広島大学病院小児科)  
 締 8月1日(火)  
 申 関難病対策センター小児難病相談室 (☎082-257-5072)

## 子どもの医療費の 助成制度が変わります

- 10月1日から子どもの医療費の助成対象が拡大されます。  
 対象と思われる人には7月下旬に申請書を送付しますので、手続きをお願いします。  
 関 子育て支援課 (☎0848-38-9112)

## まめまめ通信50

遊びが子どもの心と身体を育てます  
親子遊びのススメ

「遊び」は、子どもの成長のために大切なものです。

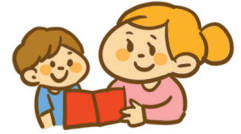

### おすすめの遊び

絵本の読み聞かせ・おままごと・おいかけっこ・コロコロキャッチボールなど。  
 これからの時期は、水遊びがおすすめです。遊びの中で、大きな運動、細かい運動もできますよ。

### 遊びが育てる力

- ・相手を意識する
- ・身体づくり
- ・ことばでのやりとりを育む
- ・生活習慣・あいさつの練習

子どもたちは、親子遊びを通して人と関わることの楽しさに気が付き始めます。親子遊びからお友だちへの興味や関心につなげていきましょう。



水の感触で  
満足感・開放感・  
体力づくり

### 日々の生活を大切に

見る、聞く、触れるなど、生活のなかでの経験・体験すべてが成長につながっていきますよ。

関健康推進課(☎0848-24-1960)

## 尾道市文化財愛護少年団 行事案内・団員募集

### ■縄文土器づくり体験

- 本物の土器を見本にして作ります。  
 日 7月24日(月) 9:30~11:30  
 場 おのみち生涯学習センター  
 料 200円(粘土代)  
 日 7月25日(火) 9:30~11:30  
 場 因島市民会館 料 200円(粘土代)  
 ■勾玉づくり体験

- 本物の勾玉を見本に石を磨いて作ります。  
 日 8月20日(日) 13:00~15:00  
 場 市民センターむかいしま  
 ※キッズフェスタの中で開催。  
 料 300円(材料費)  
**【共通事項】**  
 対 市内の小学5・6年生  
 申 7月18日(火)までに、各小学校で配布している申込書で  
 関 文化振興課 (☎0848-20-7425)

## 硬式テニスキッズ練習会 参加者募集

- 日 8月1日(火) 10:00~12:00  
 場 びんご運動公園  
 対 5歳~小学生の初心者  
 定 100人  
 指導者 日本女子テニス連盟広島県支部東部地区役員  
 料 100円(保険料込)  
 持 テニスのできる服装、テニスシューズか運動靴、タオル、飲み物など  
 ※テニスラケットは貸出。  
 締 7月21日(金)  
 申 関日本女子テニス連盟広島県支部東部 (☎080-3052-0084)



■料金や申込方法の記載のないものは無料または申込不要です。  
 日 日時期間 場 場所 対 対象 内 内容 定 定員 料 料金 持 持参物 締 締切 申 申込方法 申 申込先 問 問い合わせ先 電 電話 関 フォックス 電 電子メール HP ホームページ



日時 **8月20日(日)** 9:30~15:00  
場所 市民センターむかいしま



家族で楽しめるプログラムがたくさん！尾道の子育てに関する情報が集まっています。家族そろってお越しください。※公共交通機関の利用にご協力ください。

- 楽しむ**
- ステージイベント
  - 体を使った表現遊び
  - 紙芝居 ■おはなし会
  - 囲碁ワークショップ
  - 子どもレスキュー
  - カプラ ■お手玉
- ※他にも「歯とお口の健康チェック」、「学校給食の試食」などたくさんのコーナーがあります。

- 体験する**
- おひるねアート
  - ①10:00~11:00
  - ②13:00~14:00
  - 対 2歳までの赤ちゃん  
と保護者※要申込。
  - 定 各回親子10組程度
  - 内 赤ちゃんに背景をつけてアート写真を撮影しよう
  - 持 カメラ、スマホなど
  - 申 7月18日(火)~

- 作る**
- 自分だけのお面を作っちゃおう!!
  - ①10:00~11:30
  - ②13:00~14:30
  - 対 3歳以上
  - ※小学2年生までは保護者同伴。
  - 定 各回20人※要申込。
  - 料 100円(材料費)
  - 申 7月18日(火)~
  - アートポスターで手作り体験!
  - 勾玉づくり

申 囲 おのみちキッズフェスタ実行委員会(生涯学習課内) ☎0848-20-7444 ☎0848-37-0233

【尾道地域(向島を含む)】 健康推進課 (☎0848-24-1960 ☎0848-24-1966)  
【因島・瀬戸田地域】 因島総合支所健康推進課 (☎0845-22-0123)  
【御調地域】 御調保健福祉センター (☎0848-76-2235)

### 乳幼児健診

| 健診名                 | 場所         | 日程       | 健診名                     | 場所       | 日程             |
|---------------------|------------|----------|-------------------------|----------|----------------|
| 4カ月児健診<br>(4カ月になる児) | 総合福祉センター   | 7月27日(木) | 1歳6カ月児健診<br>(1歳7カ月になる児) | 総合福祉センター | 8月2日(水)・3日(木)  |
|                     | 御調保健福祉センター | 8月10日(木) |                         |          |                |
|                     | 因島保健センター   | 7月18日(火) | 3歳児健診<br>(3歳5カ月になる児)    | 総合福祉センター | 8月9日(水)・10日(木) |

※対象者には個別通知します。健診日の1週間前までに通知が届かない場合は、ご連絡ください。  
なるべく住所地区のセンターで受診してください。年間日程・対象者については市ホームページをご覧ください。

### 相談・講習会

| 行事名                  | 場所          | 日程   | 受付時間(終了時間)               | 対象  | 備考  |
|----------------------|-------------|--|--------------------------|---|---|
| 乳児健康相談               | 因島保健センター    | 8月10日(木)                                   | 9:10~9:30                | 8~12カ月の児                                    | ①身体計測、育児・栄養相談、ふれあい遊び<br>②母子健康手帳<br>※御調は保育士によるふれあい遊びはありません。            |
|                      |             |  | 10:20~10:40              | 0~7カ月の児                                     |   |
|                      | 瀬戸田福祉保健センター | 7月27日(木)                                   | 9:10~9:30                | 0~12カ月の児                                    |   |
|                      | 御調保健福祉センター  | 8月10日(木)                                   | 13:30~14:00              | 0~12カ月の児                                    |   |
| 離乳食講習会<br>(要予約)      | 中庄公民館       | 8月2日(水)                                    | 13:00~13:20<br>(15:30まで) | 乳児の家族<br>①10人程度 ※託児あり。                      | ①調理実習、栄養相談<br>②母子健康手帳、筆記用具、エプロン、マスク、三角巾                               |
| 母乳相談<br>(要予約)        | 総合福祉センター    | 7月25日(火)<br>8月1日(火)<br>8月8日(火)<br>8月15日(火) | 13:30~                   | 妊婦か、出産後概ね1年6カ月までの市民<br>①5人<br>※相談利用は1人2回まで。 | ①母乳や卒乳についての相談、2~3人ずつ一緒に授乳アドバイス<br>②母子健康手帳、タオル2~3枚、ミルクや哺乳びん、赤ちゃんに必要なもの |
| 5歳児相談<br>(要予約)       | 総合福祉センター    | 7月20日(木)                                   | 13:00~                   | 平成24年7月生まれて発達等気になる事がある児                     | ①通っている市内保育所・幼稚園(市内保育所等に通っていない人は健康推進課へ)                                |
|                      | 因島保健センター    | 7月25日(火)                                   |                          | 平成24年6~7月生まれて発達等気になる事がある児                   |   |
| 2歳児相談                | 御調保健福祉センター  | 7月18日(火)                                   | 9:30~10:00               | 平成27年1~4月生まれの児<br>※対象者には個別に通知します。           |   |
| パパ☆ママ準備スクール<br>(要予約) | 総合福祉センター    | 8月6日(日)                                    | 9:30~9:45<br>(12:00まで)   | 妊婦、夫、その家族(尾道市民)<br>①30人<br>②受付中             | ①出産の経過、呼吸法、乳房手入れ、沐浴実習、妊婦体験等<br>②母子健康手帳、筆記用具                           |

**おのみち**  
**子育て支援センター**(※)  
 生きがい活動推進センター  
 月～金曜9:00～16:00  
 (祝日、年末年始を除く)  
 ☎0848-37-2409

**栄養相談**  
 栄養士さんにきてみよう  
 8月2日(水)10:00～11:30  
 ※就学前の子と保護者(毎月実施)  
 ※食事(離乳食・授乳含む)の相談  
 や情報交換

**いんのしま**  
**子育て支援センター**  
 芸予文化情報センター3階  
 月～金曜9:00～16:00  
 (祝日、年末年始を除く)  
 ☎0845-22-1545

**わくわくBABY**  
**ぷくぷく水遊び**  
 8月7日(月)10:00～11:00  
 ※1歳半までの子と保護者  
 定15組  
 持プール用パンツ、タオル  
 申7/24(月)13:30～

**向島deあそぼう**  
 友達と交流しながら親子であそぼう  
 8月3日(木)10:00～11:30  
 場 市民センターむかいしま  
 ※未就学児と保護者

**タッチケア**  
 赤ちゃんに触れながら絆を深めよう  
 8月4日(金)10:00～11:30  
 ※概ね2～6カ月の子と保護者  
 定15組  
 講師 沖村暁美さん  
 申7/28(金)13:30～

**おはなし広場**  
**ぞうくんのさんぽ**  
 8月9日(水)10:30～11:00  
 ※未就学児と保護者

**みかんちゃん和リトミック&**  
**お誕生会**  
 8月18日(金)10:30～11:30  
 ※未就学児と保護者  
 講師 村上清美さん  
 (リトミック研究センター認定講師)

**歯科衛生講座**  
 8月25日(金)10:00～11:30  
 ※未就学児と保護者  
 内容 歯の話、歯磨き指導  
 定15組  
 講師 吉原広枝さん(歯科衛生士)  
 申8/18(金)13:30～



**わくわくKIDS**  
**水遊びを楽しもう**  
 8月21日(月)10:00～11:00  
 ※1歳半～未就学児と保護者  
 定15組  
 持プール用パンツ、タオル  
 申8/7(月)13:30～

**幼稚園・保育所入所に関する**  
**Q&A**  
 8月25日(金)10:30～11:30  
 ※未就学児と保護者  
 定15組  
 講師 小和田淳子さん(利用者支援専門員)  
 申8/11(金)～

■料金や申込方法の記載のないものは無料または申込不要です。  
 日日時期間 場場所 対対象 内内容  
 申申込方法 申込先 問問い合わせ先 定定員 定定員  
 ☎電話 料料金 料料金  
 ※フアクセス 持持持持  
 電子メール 縮縮切  
 HP ホームページ

**生口島**  
**子育て支援センター**  
**「はっぴい」**  
 旧東生口幼稚園  
 月・水・金曜9:00～16:00  
 (祝日、年末年始を除く)  
 ☎0845-28-1345

**水遊び「ばちばち」**  
 水と楽しくふれあいましょ  
 8月4日・18日・25日の金曜  
 10:00～11:30  
 ※お座りから未就学までの子と保護者  
 持着替え、タオル ※雨天中止。

**東尾道**  
**子育て支援センター**  
 ベイタウン尾道組合会館内  
 月～金曜9:00～16:00  
 (祝日、年末年始を除く)  
 ☎0848-47-5585

**ボトルシャワーを作って水遊び!**  
 8月4日(金)10:00～11:30  
 ※概ね1～2歳の子と保護者  
 持着替え、タオル  
 定10組  
 申7/28(金)10:00～

**おはなしランド**  
**読み語りとミュージック・ケア**  
 8月9日(水)10:30～11:00  
 ※未就学児と保護者  
 定10組程度  
 講師 瀬戸田図書館職員  
 申7/14(金)～

**助産師さんの子育て講座**  
 8月21日(月)10:00～11:30  
 ※妊婦・未就学児と保護者  
 定10組程度  
 講師 吉廣朱美さん(助産師)  
 申7/14(金)～

**保育所・幼稚園入所に関する相談**  
 8月22日(火)10:00～  
 ※未就学児と保護者 定8組  
 講師 小和田淳子さん(利用者  
 支援専門員)  
 申8/14(月)10:00～  
 ※事前に相談事項を提出。



**向島**  
**子育て支援センター**  
**「はぐ」**  
 旧向東支所内  
 火・水・金・第3土曜9:00～16:00  
 (第3土曜前日の金曜、祝日、年末年始を除く)  
 ☎0848-45-1305

**水遊び用おもちゃを作って遊ぼう**  
 7月15日(土)・21日(金)  
 10:00～11:30  
 ※未就学児と保護者  
 定10組程度  
 持スポーツタオル  
 申受付中(当日受付可)

**みつぎ**  
**子育て支援センター**  
**「みっけ」**  
 御調文化会館1階  
 月・火・水・金曜9:00～16:00  
 (祝日、年末年始を除く)  
 ☎0848-76-0888

**みっけでレッツ水遊び**  
 7月24日(月)、  
 8月8日(火)・23日(水)  
 時間 10:00～11:30  
 ※未就学児と保護者  
 持水着、水遊び用おむつ、着替え、  
 タオル、飲み物 ※雨天中止。

**親子でアートワーク**  
**「色であそぼう」**  
 8月19日(土)10:00～11:30  
 ※未就学児と保護者  
 定10組  
 持タオル、汚れてもよい服装  
 申8/4(金)～

**子どものからだ相談**  
**「保健師さんに聞いてみよう」**  
 8月30日(水)10:00～11:30  
 ※未就学児と保護者  
 定10組  
 講師 山田里奈(健康推進課保健師)  
 申8/16(水)～

**子育て応援講座**  
**「保育所幼稚園どう選ぶ?」**  
 8月4日(金)10:00～11:30  
 ※未就学児の保護者  
 定10人程度  
 講師 小和田淳子さん(利用者支援専門員)  
 申7/18(水)～

**ベビーヨーガ「はひはひ」**  
 8月25日(金)10:00～11:30  
 ※首すわり～歩くまでの子と保護者  
 講師 吉廣朱美さん(助産師)  
 申8/1(火)～

\*おのみち子育て支援センターは、移転のため7月23日(日)まで休館しています。  
 これに伴い、おのみちファミリー・サポート・センターも移転します。

## 子育てのイラッを絵本でホッ

絵本の魅力や読書の楽しさについて、楽しく、熱く語ります。

親子ですてきな時間を過ごすポイントを見つけよう。

日 8月24日(木) 9:45～11:15

場 市民センターむかいしま

※幼児期の子の保護者、子育てに関心がある人  
 講師 ほりたみつぎさん(えほん見(み)楽(らく)る主宰)

※託児あり(定20人、8月10日(木)までに要申込)。

申 関生涯学習課

(☎0848-20-7444)

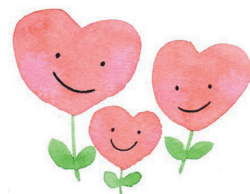



# スポーツ

## 因島総合体育大会(水泳の部)

**日** 7月30日(日) 8:30~12:30  
**場** 因北小学校プール  
**対** 因島地区・瀬戸田町・上島町在住の人。※小・中学生は保護者の同意が必要。  
**種目** 背泳ぎ、平泳ぎ、個人メドレー、200mリレーほか  
**料** 100円(保険代)  
**締** 7月20日(木) 17:00  
 ※小学生は各小学校へ申込。  
**申** 因島水泳連盟事務局  
 (☎0845-22-8703)

## 尾道市スポーツフェスティバル

**■第66回市民水泳大会**  
**日** 8月6日(日) 9:00~  
**場** びんご運動公園コミュニティープール  
**対** 小学生・中学生・一般の部  
**料** 高校生以上500円、小・中学生300円  
**締** 7月21日(金)必着  
**申** びんご運動公園、長者原スポーツセンター等にある申込書にて申込(用紙はホームページからもダウンロード可)  
**申** 因(一社)尾道市体育協会事務局  
 (☎0848-44-6700)  
 (FAX) 0848-44-6010  
**HP** <http://www.onomichishitaijyo.org/>

## 市民水泳教室

**日** 7月23日(日) 9:00~12:00  
**場** 因島南小学校プール  
**対** 泳げない人~ある程度泳げる人  
 ※幼児は保護者とプールに入られること。  
**料** 100円(保険代)  
**締** 7月20日(木) 17:00  
**申** 因島水泳連盟事務局  
 (☎0845-22-8703)

## 行事案内 ※行事案内は予定のため、変更・中止されることがあります。

|          |  |            |
|----------|--|------------|
| 7月16日(日) | 第26回フジカップ尾道ママさんバレーボール大会<br>第28回尾三地区一般バスケットボール大会<br>高円宮U-15サッカーリーグ2017HIFA広島県ユースリーグ<br>全国高校野球選手権広島県大会(3回戦)<br>全国中学校テニス選手権中国予選大会(~7/17)  | びびびびび      |
| 17日(祝)   | 第14回コネックス杯しまなみオープンバドミントン大会<br>高円宮U-18アドバンスリーグ(サッカー)<br>平成29年度尾道市今治市少年スポーツ交歓大会ミニバスケットボール予選会<br>HIFAユースリーグU-15広島県サッカーリーグ   | びび長向       |
| 19日(水)   | 全国高校野球選手権広島県大会(4回戦)  | び          |
| 20日(木)   | 第73回尾道グラウンド・ゴルフ交歓大会  | び          |
| 22日(土)   | 第67回中国地区ろう学校体育大会(~7/23)<br>全国高校野球選手権広島県大会(準々決勝)<br>広島県学童軟式野球大会予選   | びび向        |
| 23日(日)   | 第42回広島県民体育大会尾道市予選会一般の部剣道<br>高円宮杯U-15プロGRESSリーグ2017(サッカー)<br>全国高校野球選手権広島県大会(準決勝)<br>第10回フレッシュびんご中学生ソフトテニス研修大会(団体)<br>広島県学童軟式野球大会決勝<br>第39回小中学生交歓柔道大会<br>広島県秋季ソフトボール選手権大会尾道地区予選会<br>備後地区ダンス交流会 | びびびび向長御ソ御体 |
| 24日(月)   | 平成29年度尾道市中学校夏季総合体育大会(ソフトテニス)(~7/25)  | び          |
| 25日(火)   | 尾道市中学校夏季総合体育大会(バレーボール女子の部)(~7/26)<br>尾道市中学校夏季総合体育大会(サッカー)(~7/26)   | 長向         |
| 27日(木)   | 平成29年度尾道市中学校夏季総合体育大会(バスケットボール)(~7/28)<br>尾道市中体連夏季総合体育大会(卓球)  | び長         |
| 29日(土)   | 尾三地区高体連剣道部夏季練成大会<br>第67回南部地区中学校夏季総合体育大会(陸上競技の部)<br>兼尾道・三原・豊田竹原・世羅中学校夏季総合体育大会<br>テニス名球会ひろしま定期交流大会<br>第19回しまなみ少年野球大会   | びびび向       |
| 30日(日)   | 平成29年度第51回全日本社会人選手権大会広島県予選大会・<br>平成29年度全日本卓球選手権(マスターズの部)大会広島県予選大会  | び          |

|         |   |         |
|---------|---|---------|
| 30日(日)  | 厳誠流空手道厳誠塾全国大会<br>しまなみカップ(サッカー)<br>トークス杯ダブルステニス大会<br>南部地区中体連夏季総合体育大会(卓球)<br>市民ソフトボール大会御調協予選会・北部体協予選会   | びびび長御ソ  |
| 8月1日(火) | 第67回南部地区中学校夏季総合体育大会(バスケットボール)(~8/2)<br>2017東部キッズ練習会(テニス)  | びび      |
| 3日(木)   | 第1回3県交流大会(野球)   | び       |
| 5日(土)   | 尾三地区高等学校体育連盟バスケットボール専門部台湾交流大会<br>第5回中国クラブシニアバスケットボール選手権大会広島県予選<br>ジュニア陸上教室兼小学生低学年記録会<br>尾道シニア創立25周年記念第24回尾道市長旗争奪シニア野球大会(~8/6)<br>尾三地区高等学校ソフトテニス夏季選手権大会(~8/6)      | びびびび    |
| 6日(日)   | 神村学区各区対抗バレーボール大会9人制<br>ダンスパーティ<br>東部サッカーリーグ<br>平成29年度尾道市スポーツフェスティバル第66回市民水泳大会<br>びんご地区社会人サッカーリーグ<br>平成29年度尾道市今治市少年スポーツ交歓大会ミニバスケットボール<br>ミスノオープンソフトボール広島県大会尾道地区予選会 | びびびび長御ソ |
| 7日(月)   | 第19回尾三バスケットボール交流会澤山正彦杯(~8/9)<br>尾三地区高等学校対抗陸上競技選手権大会兼<br>広島県高等学校対抗陸上選手権大会尾三地区予選会(~8/8)   | びび      |
| 10日(木)  | 尾三地区陸上競技合同練習会   | び       |
| 11日(祝)  | 備後地区ダンス交流会<br>尾三フェニックスSANBA FC交流会(~8/13)  | びび      |
| 12日(土)  | 第33回ロースカップミニバスケットボール交換大会(~8/13)<br>ミニ国体(サッカー)(~8/14)<br>2017第2回福山ロースファイター杯野球大会(~8/13)<br>第33回ロースカップミニバスケットボール交歓大会(~8/13)  | びびび長    |
| 13日(日)  | 尾道市ミックステニス大会  | び       |

**び**： 県立びんご運動公園 (☎0848-48-5446)  
**HP** <http://bingo-sportspark.com/>  
**長**： 長者原スポーツセンター (☎0848-48-5677)  
**向**： 向島運動公園 (☎0848-44-6700)  
**因**： 因島運動公園 (☎0845-24-3216)  
**御体**： 御調体育センター (☎0848-76-2111)  
**御ソ**： 御調ソフトボール球場 (☎0848-76-2111)

# 芸術・文化

## 図書館の催し

### ■中央図書館(☎0848-37-4946)

#### ●上映会「火曜名画座」

日 7月25日(火) 18:00～  
『オペラ座の怪人』  
8月8日(火) 18:00～  
『戦艦ポチョムキン』

定各回約80人

#### ●子ども1日図書館員

日 8月13日(日) ①11:00～12:00  
②14:00～15:00

対市内在住の小学5・6年生

内図書館での業務体験

定各回2人(初めての人優先)

締 8月6日(日)

#### ●おのみちライブラリーコンサート

「糸の音、土の音～箏とオカリナの調べ～」

日 8月12日(土) 19:00～20:00  
出演 千史原(原野学さん、中原千里さん、渡辺史子さん)

曲目 「Always三丁目の夕日」「広い河の岸辺」「斜影」

#### □オカリナワークショップ

みんなで「ふるさと」を吹こう

日 8月12日(土) 17:00～18:00

締AC管かC管※貸出オカリナは、要予約。

### ■向島子ども図書館(☎0848-44-0114)

#### ●江頭正さんの「虫の教室」

対幼児・小学生と保護者

□高見山ふもとで昆虫採取

日 7月26日(水) 9:00～11:00

集合場所 向島洋らんセンター

□昆虫の標本作り

日 8月1日(火) 9:00～11:00

場向島公民館

### ■因島図書館(☎0845-22-8660)

#### ●島の映画館「因島座」

日 7月15日(土) 10:30～『モロッコ』  
7月22日(土) 10:30～

『誰が為に鐘は鳴る』

定各回30人

#### ●親子アニメ上映会

日 7月16日(日) 10:30～『ななみちゃん①』  
7月23日(日) 10:30～『ななみちゃん②』

対児童と保護者 定各回30人

#### ●ライブin図書館

月河による演奏

日 7月16日(日) 14:00～14:30

定30人

曲目 「夏の歌メドレー」「ピースソングメドレー」ほか

### ●夏の音楽祭

日 7月30日(日) 14:00～15:35

定150人

出演 ①因島ギターアンサンブル「太郎メドレー」ほか  
②セトハモ会「きよしのズンドコ節」ほか  
③弓削マンドリーノ「ドレミの歌」ほか  
④オカリナアンサンブル潮の音「君をのせて」ほか

### ●図書館夏まつり「人形劇」『3びきのやぎのがらがらどん』ほか

日 8月11日(祝) 14:00～15:00

対児童と保護者 定100人

上演 おはなしひろばポレポレ

※13:45～児童雑誌のリサイクル(袋を持参ください)。

## 「仕切状を読むー尾道商人と北前船との取引関係ー」

日 7月19日(水) 18:30～20:00

場しまなみ交流館

定60人※要申込。

講師 森本幾子(尾道市立大学経済情報学科講師)

申尾道市立大学地域総合センター(☎0848-22-8311[代])

✉csc@onomichi-u.ac.jp

## 第9回 高校生絵のまち尾道四季展 作品募集

四季折々の美しさをもつ尾道。全国の高校生から、若く瑞々しい感性で描いた尾道を公募します。

テーマ 尾道の風景、風俗、祭り、行事などでその特徴を取り入れたもの

作品搬入 宅配:11月17日(金)10:00～16:00

直接:11月18日(土)・19日(日)10:00～16:00

搬入場所 かおり館(千光寺公園内)

応募資格 高校生(1人1点)

作品規格 10号から15号までの額装(額幅10cm以内)した未発表平面絵画。ただし、デザインはB2判、パネル貼りのうえ、表面にビニール貼り

賞 尾道賞10点(副賞:フランス研修旅行※変更の場合あり。)、秀作10点(副賞:図書カード3万円分)、入選130点(副賞:記念品)

申尾道市立美術館内☎0848-23-2281)



## 平和映画鑑賞会 『この世界の片隅に』

日 8月6日(日) ①10:30～、②14:30～

場しまなみ交流館

定各回690人

※入場整理券を市役所総合案内、各支所、しまなみ交流館、因島ふれあいセンターで配布します(人権推進課は耐震改修中のため配布していません)。

関人権推進課

(☎0848-37-2631

FAX 0848-37-6631)



## 平和祈念の黙祷

72年前の昭和20年8月6日午前8時15分に広島市、8月9日午前11時2分に長崎市に原爆が投下されました。

また、8月15日は戦没者を追悼し平和を祈念する日です。戦争や原爆によって死没された人たちのご冥福と恒久平和の確立を祈って、黙祷をささげましょう。

■料金や申込方法の記載のないものは無料または申込不要です。

日日時期間 場場所 対対象 内内容 定定員 料料金 持保持参物 締締切 申申込方法 申申込先 問問合わせ先 電電話 電電子メール ホームページ

## 尾道市立美術館

### 忍たま乱太郎ミュージアム 絵本原画と忍術の秘密

7月22日(土)～9月3日(日)

右の招待券を切り取り、尾道市立美術館で提出  
いただくと、1人1回入館無料となります。

（キリトリ線）



絵：尼子騒兵衛

招待券

### 忍たま乱太郎ミュージアム 絵本原画と忍術の秘密

平成29年7月22日(土)～9月3日(日)

※開館時間：9時～17時（入館は16時半まで）  
※休館日：月曜日（祝日の場合は開館）、年末年始  
※会期中有効  
※本券提示により1名無料  
※コピー不可

尾道市立美術館<公印省略>

## 「尾道学入門」の公開授業

### ■地域を知る・学ぶ・考える

#### —尾道学研究会の取り組み—

日 7月27日(木) 9:00～10:30

場 尾道市立大学

講師 林良司(尾道学研究会・尾道市史編さん事務局)

※駐車場はありません。公共交通機関でお越しください。

問 尾道市立大学地域総合センター  
(☎0848-22-8311[代])

## 第5回尾道文学談話会

### ■名作を読む

#### —永井荷風『断腸亭日乗』—

日 8月7日(月) 18:30～20:00

場 尾道市立大学サテライトスタジオ

講師 寺杉雅人

(尾道市立大学名誉教授)

問 尾道市立大学地域総合センター  
(☎0848-22-8311[代])

## 第15回

### 「地域(尾道)活性化企画」発表会

尾道をテーマに自由な視点で制作した作品展示、デザインの視点から「尾道の活性化」を企画立案し、発表を行います。

#### ■企画発表

日 7月27日(木) 13:00～17:30

場 しまなみ交流館

#### ■作品展示1

日 7月24日(月)～28日(金)

9:00～18:00(初日は14:00から、最終日は15:00まで)

場 しまなみ交流館

※ギャラリートーク：7月24日(月) 14:00～。

#### ■作品展示2

日 8月1日(火)～11日(祝)

10:00～18:00(初日は15:00から、最終日は17:00まで)

場 尾道市立大学サテライトスタジオ

※ギャラリートーク：8月5日(土) 14:00～。

問 尾道市立大学地域総合センター  
(☎0848-22-8312(内260))

## 第8回夏休み子ども囲碁大会

日 8月19日(土) 9:20～12:10

場 向島公民館(市民センターむかいしま内)

対 市内の公民館子ども囲碁教室・放課後子ども教室・学校囲碁クラブ・囲碁を習ったことがある小・中・高校生

対 個人戦 (19路の部・13路の部)  
※棋力に応じた競技方法。

対 各公民館・放課後子ども教室等にある申込書を提出

締 8月4日(金)

問 中央公民館

(☎0848-38-1243)

## 目指せ秀策

### 子ども囲碁教室

日 8月5日(土)～12月16日(土)  
13:00～16:00(全12回)

場 本因坊秀策囲碁記念館

対 5歳～高校生の級位者※要申込。

対 プロ棋士の指導による初段を目指す囲碁教室

定 16人程度

講師 小松大樹二段(日本棋院関西総本部)

問 〒722-2213

因島外浦町121-1

本因坊秀策囲碁記念館

(☎☎0845-24-3715)

☑syuusakuigokinenkan  
@chorus.ocn.ne.jp

## おのみち文学の館

### 「文学記念室」麻生路郎特別展示

尾道市出身の麻生路郎(1888年-1965年)は、なにわ文芸賞などを受賞した川柳六大家の一人です。

日 開催中～8月14日(月)

9:00～18:00※入館は17:30まで。

対 書籍や遺品等ゆかりの品を展示

料 一般300円、中学生以下無料

問 文化振興課

(☎0848-20-7425)

文学記念室

(☎0848-22-4102)

## 青島広志おしゃべりコンサート 小さい人から大きい人まで好きな歌

日 10月9日(祝) 14:00～

場 ベル・カントホール

出演 青島広志さん  
(ピアノ・お話し)、  
小野つとむさん(テノール)

チケット (C)GAKKEN Plus

一般2,000円、18歳以下1,000円

※未就学児の入場はご遠慮ください。

チケット販売開始 7月28日(金)

問 しまなみ交流館

(☎0848-25-4073)



## 音楽のまちづくり ギャラリーコンサート

### ■アンサンブルエノミス

#### ヴァイオリンとチェロで彩る サマーコンサート

日 7月21日(金) 19:00～

場 しまなみ交流館

出演 山本弓華さん(ヴァイオリン)、寺田萌さん(チェロ)

曲目 「パッサカリア」「愛の挨拶」「リベルタンゴ」ほか

問 しまなみ交流館

(☎0848-25-4073)

## 市民音楽芸能祭2017 出演団体募集

### ■市民センターむかいしま

日 11月5日(日)

種目 舞踊、ダンス、吟詠剣詩舞、和太鼓、大正琴など

### ■しまなみ交流館

日 11月19日(日)

種目 合唱、室内楽、箏曲、尺八など

#### 【共通事項】

参加資格 大多数が市内に居住、通勤、通学しており、舞踊・音楽などの活動を行っている団体・個人

演技時間 資格、種目により異なる

料 1,000円※出演経費は自己負担。

締 8月10日(木)

問 文化協会事務局(文化振興課内)  
☎0848-20-7514

くらしの窓

健康・福祉

子育て

スポーツ

芸術・文化

情報・アラルト

相談

# 国際交流 コーナー

## 尾道は日本の故郷

ディラン・ブレイン(イギリス) ALT



昨夏にイギリスから外国語指導助手として尾道へ来ました。尾道の5つの小中学校で教えています。最初は漢字を少しだけ読むことができる程度で不安でしたが、日本人はフレンドリーだし親切で感激しました。私は大きな都市出身で、大学のときはノッティンガム市内に住んでいました。尾道は田舎に感じましたが、伝統ある街の風景、環境に感動しました。これは尾道の皆さんが築き上げているものです。

日本に来て10カ月、日々楽しく過ごしています。日本への理解を深めていくことは楽しいですが時には違いを理解するのが難しいこともあります。生徒は皆素晴らしい子どもたちで、彼らと過ごした時間は私の人生のかけがえのない宝物です。

皆さんともしっかりコミュニケーションをとるために積極的に日本語の勉強をしています。日本語教室にも通っています。尾道の皆さんは温かく、恵まれた環境で過ごすことができ感謝しています。おいしい食べ物や興味深いお店も多いです。私を訪ねてきた友人達も、観光客でにぎわう東京や京都よりもっと、「本当の日本を感じる」ことができる街。」だと、尾道に気に入っています。

尾道は私の日本の故郷です。

☎国際交流推進協議会事務局(秘書広報課内)☎0848-38-9395

■料金や申込方法の記載のないものは無料または申込不要です。

☎ 申込方法 申込先 場場所 対対象 内内容 定定員 料料金 材材料金 持持参物 電電子メール HP ホームページ

### 尾道市立美術館 (西土堂町)

#### ■忍たま乱太郎ミュージアム 絵本原画と忍術の秘密

☎ 7月22日(土)～9月3日(日)

料 大人800円、高校・大学生550円、中学生以下と70歳以上(要年齢確認)は無料

9:00～17:00(入館は16:30まで)  
月曜休館(祝日は開館)

☎0848-23-2281

### 圓鋸勝三彫刻美術館 (御調町高尾)

#### ■常設展Ⅱ「圓鋸勝三 道具展」

☎ 開催中～9月3日(日)

料 大人400円、高校生300円、中学生以下と70歳以上(要年齢確認)は無料

9:00～17:00(入館は16:30まで)  
月曜休館(祝日は翌日)

☎0848-76-2888

### 平山郁夫美術館 (瀬戸田町沢)

#### ■館蔵品展

「平山郁夫の原点 瀬戸内とシルクロード」

☎ 開催中～8月26日(土)

料 一般900円、高校・大学生400円、小・中学生200円(市内小・中学生無料)

9:00～17:00(入館は16:30まで)  
無休

☎0845-27-3800

### 尾道市立大学美術館 (久保三丁目)

#### ■Curriculum カリキュラム

1年次から大学院までの、日本画・油画・デザインの3コースのカリキュラムで制作された作品を展示します。

☎ 7月29日(土)～9月3日(日)

10:00～18:00  
水・木曜休館(祝日は開館)

☎0848-20-7831

### なかた美術館 (潮見町)

#### ■開館20周年記念Ⅱ

海から渡ってきたもの

☎ 開催中～10月1日(日)

料 一般800円、中学・高校・大学生300円(市内学生無料)

9:00～17:30(入館は17:00まで)  
月曜休館(祝日は翌日)

☎0848-20-1218

### 耕三寺博物館 (瀬戸田町瀬戸田)

#### ■夏季企画展 百鬼夜行の世界

☎ 開催中～9月3日(日)

料 大人1,400円、大学生1,000円、高校生800円、65歳以上1,200円、中学生以下無料(耕三寺見学込)

9:00～17:00(入館は16:30まで)  
無休

☎0845-27-0800

### 尾道商業会議所記念館 (土堂一丁目)

#### ■メイド・イン・オノミチ・トーイ

～ものづくり職人が造った郷土玩具～

☎ 開催中～11月8日(水)

10:00～18:00  
木曜休館(祝日は開館)

☎0848-20-0400

### 本因坊秀策囲碁記念館 (因島外浦町)

#### ■呉 清源先生ゆかりの碁盤展示中

料 大人300円、中学生以下無料

10:00～17:00(入館は16:30まで)  
火曜休館(祝日は開館)

☎0845-24-3715

### おのみち歴史博物館 (久保一丁目)

#### ■おのみち歴史博物館所蔵品展Ⅰ

☎ 開催中～7月23日(日)

料 一般200円、共通500円(映画資料館も観覧可)、中学生以下無料

10:00～18:00(入館は17:30まで)  
火曜休館(祝日は開館)

☎0848-37-6555

INFO

お知らせ

## 農業は正しく使いましょう

県では6月1日～8月31日を農業危害防止運動期間としています。

- 適用作物、使用量などを必ず守る
- 風の強さ・向きに注意し、周辺の農作物や住宅地などへの農業危害防止を徹底する
- 農薬を使用したら、使用年月日、場所、作物、農薬名などを記帳する
- 不要農薬・空容器等の処理は、産業廃棄物処理業者に委託する

※詳しくは、広島県ホームページをご覧ください。

農林水産課

(☎0848-38-9473)  
広島県農業技術課  
(☎082-513-3585)

## 宝くじの助成金で太鼓等を整備

(一財)自治総合センターでは、宝くじの社会貢献広報事業として、宝くじの収入を活用したコミュニティ助成事業を実施しています。



これにより、この度、尾道市向島町富浜ふるさと太鼓保存会が新しく太鼓等を整備し、より充実した練習と演奏の環境が整いました。

政策企画課

(☎0848-38-9435)

## 県道栗原長江線で水道工事をしています

今年度は長江中学校付近から南側へ400mの区間を工事します。ご迷惑・ご不便をおかけしますが、ご協力をお願いします。

工事期間 8月～3月上旬  
規制期間 22:00～6:00(夜間作業)  
規制内容 片側交互通行  
水道局工務課  
(☎0848-37-8702)

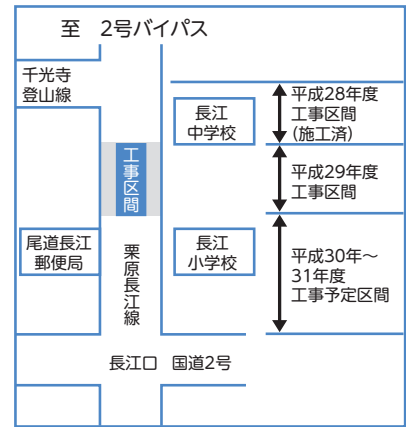

## 創業支援総合相談会を開催します

開業や融資に関する相談、助成制度や補助金の紹介、ビジネスプランの作成相談などの相談に応じます。

8月23日(水) 10:00～16:00

尾道商工会議所

新しく事業を始めようと考えている人、開業して3年未満の人、第二創業や事業継承を検討中の人

支援機関 尾道商工会議所、尾道地域中小企業支援センター、尾道市、(株)日本政策金融公庫尾道支店、(公財)ひろしま産業振興機構(広島県よろず支援拠点)、因島商工会議所、尾道しまなみ商工会、(一社)全国労働保険事務組合連合会広島支部

8月10日(木)

尾道地域中小企業支援センター(尾道商工会議所内)  
(☎0848-22-2165)  
商工課(☎0848-38-9182)

## 臨時福祉給付金の申請期限は7月31日(月)です

期限を過ぎますと給付金は支給できません。

申請書提出後、申請書の不備や添付書類漏れがある場合も、期限までに必ず提出してください。

申請書を紛失した場合は、ご連絡ください。

尾道市臨時福祉給付金コールセンター(☎0120-662-569) 社会福祉課 (☎0848-37-3600)

## サマージャンボ宝くじ発売

この宝くじの収益金は、市町の明るく住みよいまちづくりに使われます

7月18日(火)～8月10日(木)

(公財)広島県市町村振興協会 (☎082-223-6545)

## 7月は“社会を明るくする運動” “青少年の非行・被害防止全国強調月間”

犯罪や非行のない地域社会を築くため、犯罪を誘発しない社会環境を築くとともに、犯罪・非行をした人たちの更生に対し、温かいご理解、ご協力をお願いします。

●“社会を明るくする運動”“青少年の非行・被害防止全国強調月間”  
尾道市地区推進委員会(社会福祉課内☎0848-38-9133)  
青少年センター  
(☎0848-37-8744)

## 7月の第3月曜日は 「海の日」です

### ■海の図画・ポスター展

●開催中～7月23日(日)

●場尾道ポーターミナル

### ■尾道海洋少年団市内パレード

●7月17日(祝) 11:00～

●場尾道本通り商店街

### ■小児運賃無料運航

●7月15日(土)～17日(祝)

●尾道～瀬戸田、尾道～鞆、尾道水道遊覧航路にて、保護者同伴の場合、小児運賃が2人まで無料

●場尾道海の日協会事務局

(☎0848-23-5235)

## ひとりで悩んでいませんか 女性のための相談室

DVや女性に関わる問題などで悩んでいる人と、その家族が自立した生活を送れるよう、女性相談員が相談を受けています。

●日～金曜 9:30～16:00※祝日を除く。

●場社会福祉課、因島福祉課

●場社会福祉課

(☎0848-38-9123)

●場因島福祉課

(☎0845-26-6209)

## 今治市へ行く!

## 姉妹都市

### 第20回今治市民のまつり「おんまく」

●8月5日(土) 10:45～21:30

8月6日(日) 10:00～21:00

●場今治中心市街地

●場今治市民のまつり振興会事務局

(☎0898-23-3939)

●5日はダンスバリサイや郷土芸能、6日のおんまく花火は20周年とえひめ国体の開催を記念して14,000発を打ち上げます。

## 政治家の寄附は禁止 贈らない 求めない 受け取らない

夏は、中元や夏祭りなどで贈り物の多くなる季節です。しかし、政治家(立候補予定者も含む)が選挙区内の人にお金や物を贈ったり、有権者が寄附を求めたりすることは法律で禁止されており、違反すると罰せられます。

政治家が選挙区内の人に暑中見舞い等の時候のあいさつ状を出すことも禁止されています。

●場尾道市選挙管理委員会・尾道市明るい選挙推進協議会(選挙管理委員会事務局内☎0848-38-9258)



## 海の日ヨット・ボート見学会

●7月17日(祝) 10:00～15:00

※児童は保護者同伴。

●場尾道中央ビクター棧橋(おのみち海の駅)※雨天決行。

●場おのみち海の駅活性化委員会事務局(山田☎090-3372-1577)

## いんのしまサマーフェスティバル in石田造船

●8月5日(土) 10:30～21:15

●場石田造船1号造修船台

(因島三庄町)

●音楽祭、バザー、打ち上げ花火(300発)※臨時駐車場は旧三庄小学校。

●場いんのしまサマーフェスティバル実行委員会(☎0845-22-0482)

## EVENT 催し



## しまなみ海道バイクツアー 参加者募集中

125cc以下の原付バイクでしまなみ海道を走りませんか。

●8月5日(土) 9:00～17:00

●行先 白滝山、亀老山ほか

●定30人 料3,900円

●尾道観光協会では職員を募集しています。詳細は「おのなび」ホームページでご確認ください。

●場(一社)尾道観光協会

(☎0848-37-9736)

## 7月16日～31日は 「全国海難防止強調運動」

### ■「海の事故ゼロキャンペーン」

7月15日(土)は、一日海上保安部長に任命されたミス尾道などによる啓発運動や海上パレードを行います。海でレジャーを楽しむときは、ルールを守り、事故に気を付けましょう。

●場尾道海上保安部交通課

(☎0848-22-2109)

■料金や申込方法の記載のないものは無料または申込不要です。  
●日時期間 ●場所 ●対象 ●内容 ●定員 ●電話 ●フリックス ●保持参物 ●電子メール ●HP ●ホームページ

小・中学生の夏休み課題を  
サポートします

教員を目指している尾道市立大学生が、夏休みの絵画制作・作文・自由研究などの課題をサポートします。

日 7月29日(土) 13:30～16:00

場 総合福祉センター

対 小学4年生～中学3年生

定 10人

申 FAXかメールで

締 7月24日(月) 18:00

申 尾道市立大学

(☎0848-22-8311

☎0848-22-5460)

✉ kyoushoku@onomichi-u.ac.jp

ダンス基礎編マスターコース  
受講生募集

## ■ フリースタイル

日 9月5日～平成30年3月13日  
の火曜18:00～19:30

講師 浅利未来さん

(STUDIO LADYBUG 代表)

## ■ ヒップホップダンス

日 9月6日～平成30年3月14日  
の水曜18:00～19:30

講師 井倉圭悟さん

(スタジオPICKチーフインストラクター)

## 【共通事項】

場 市民センターむかいしま

対 市内在住の小学3～6年生

※経験不問。

定 各12人程度(抽選)

料 5,000円

締 7月31日(月) 17:00までに所定  
の申込用紙を持参加郵送で

申 問 722-0036

東御所町10-1しまなみ交流館

(☎0848-25-4073)

本の紹介と書き方のコツを学ぼう  
夏休み読書感想文講座

☑ 「名前、学校名、学年、電話番号」を各図書館へ申込  
※定員あり。※小学校低学年の参加は保護者同伴。

| 場所・申込先                       | 日程・対象  | 講師                  |
|------------------------------|--|---------------------|
| 瀬戸田図書館<br>(☎0845-27-1877)    | 7 / 22(土)<br>10:15～11:00 小学1・2年生<br>11:15～12:00 小学3・4年生<br>13:15～14:00 小学5・6年生 | 田川康隆さん<br>(学校図書館司書) |
| 因島図書館<br>(☎0845-22-8660)     | 7 / 29(土)<br>10:15～11:00 小学1・2年生<br>11:15～12:00 小学3・4年生<br>13:15～14:00 小学5・6年生 | 田川康隆さん<br>(学校図書館司書) |
| みつぎ子ども図書館<br>(☎0848-76-3111) | 7 / 29(土)<br>9:30～10:15 小学1・2年生<br>10:30～11:15 小学3・4年生<br>11:30～12:15 小学5・6年生  | 大島弘子さん<br>(学校図書館司書) |
| 中央図書館<br>(☎0848-37-4946)     | 7 / 29(土)<br>14:00～14:45 小学1・2年生<br>15:00～15:45 小学3・4年生<br>16:00～16:45 小学5・6年生 | 大島弘子さん<br>(学校図書館司書) |
| 向島子ども図書館<br>(☎0848-44-0114)  | 7 / 30(日)<br>10:15～11:00 小学1・2年生<br>11:15～12:00 小学3・4年生<br>13:00～13:45 小学5・6年生 | 大島弘子さん<br>(学校図書館司書) |

介護職員初任者研修  
受講生募集

日 8月6日～12月17日の日曜  
9:30～16:30(全17回)

場 総合福祉センター

☑ 介護職員として働くための知識  
と技術を身につけ資格を取得

定 16人

(15人に達しない場合は中止)

講師 (株)ニチイ学館

料 82,000円(テキスト代込み)

※ひとり親家庭には助成あり。

締 7月21日(金)

申 問 母子・父子福祉センター

(☎0848-22-8385)

撮影のアドバイスをします  
写真のまち撮影ツアー

因島水軍まつりの各演目に、写真の  
まち尾道四季展実行委員会の委員が  
同行し、撮影のアドバイスをします。

■ 「水軍武者」「跳楽舞」「大筒花火」

日 8月26日(土) 16:00～

■ 「小早レース」

日 8月27日(日) 8:00～

【共通事項】

集合場所 重井中学校

※シャトルバス(要200円)で会場へ。

持 カメラ、各自昼食など

締 8月10日(木)

申 問 写真のまち尾道四季展実行委員会  
(観光課内 ☎0848-38-9184)

尾道地域企業合同説明会  
参加事業所募集

日 8月22日(火) 13:30~16:00

場 びんご運動公園健康スポーツセンター

対 市内に事業所・事務所・就業予定地があり、来春大学等新卒予定者、既卒者、一般求職者(パート含む)の求人を予定している企業

内 人事担当者向けセミナー、求職者と採用担当者との説明会、就活相談コーナー

締 7月25日(火)

申 尾道市ふる里就職促進協議会事務局(商工課内)

☎0848-38-9183

☎0848-38-9293

「電子メディアとの  
付き合い方」標語募集

対 市内在住か通学する小・中学生

テーマ ①テレビを消したりゲームをやめたりすることが目的ではなく、家族の団らんを大切に、コミュニケーション力の育成、豊かな心を育むためのノーテレビデーを推進する標語

②インターネット(PC・携帯電話・スマートフォン・ゲーム機等)を安全に使うために、情報モラルやフィルタリングの大切さを前向きにつたえる標語

応募点数 1人1点

申 9月8日(金)(必着)までに所定の応募用紙で

申 〒722-0043東久保町20-14

生涯学習課(青少年センター)

☎0848-37-8744

☎0848-37-8779

第27回公民館生涯学習発表会  
参加団体募集

公民館の学習グループが学んだ成果を発表します。

日 12月9日(土)・10日(日)

場 市民センターむかいしま

対 公民館で活動している定例主催講座や団体登録グループ・サークル

申 各公民館にある申込書を各公民館長か中央公民館に申込

※参加に要する費用は自己負担。

締 8月17日(木)

申 中央公民館

(☎0848-38-1243)

県立福山高等技術専門学校  
オープンスクール

日 8月2日(水) 9:00~

場 県立福山高等技術専門学校

対 高校生

内 「ものづくり」を通じた職業体験

締 7月26日(水)

申 県立福山高等技術専門学校

(☎084-951-0260)

臨時技術員募集  
(保育所給食調理員)

技術員の週休代替として勤務します。

## ■週休代替1

勤務場所 向島認定こども園

勤務日数 月7~8回程度

勤務パターン ①8:30~17:15

②8:30~14:30

③8:30~11:30

時給 880円

## ■週休代替2

勤務場所 浦崎認定こども園

勤務日数 月4回程度

勤務パターン ①8:30~17:15

②8:30~11:30

時給 880円

## 【共通事項】

申 履歴書か市ホームページ掲載の「臨時職員登録申込書」を提出

申 子育て支援課

(☎0848-38-9207)



## 自衛官等募集

| 募集種目   | 資格(平成30年4月1日現在)                                    | 受付期間             | 試験日   |
|--------|--|------------------|---|
| 航空学生   | 海上自衛隊<br>18歳以上23歳未満の者<br>(高卒者又は高専3年次修了者(見込みの者を含む)) | 受付中~9/8(金)<br>必着 | 1次試験 9/18(月)<br>2次試験 10/17(火)~22(日)<br>のうち指定する1日<br>3次試験 11/18(土)~12/21(木)のうち指定する1日 |
|        | 航空自衛隊<br>18歳以上21歳未満の者<br>(高卒者又は高専3年次修了者(見込みの者を含む)) |                  | 1次試験 9/16(土)<br>2次試験 10/5(木)~11(水)<br>のうち指定する1日                                     |
| 一般曹候補生 | 18歳以上27歳未満の者                                       |                  |   |

| 募集種目   | 資格(採用予定月の1日現在) | 受付期間              | 試験日         |
|--------|----------------|-------------------|-------------|
| 自衛官候補生 | 18歳以上27歳未満の者   | 受付中~9/15(金)<br>必着 | 受付時にお知らせします |

問 自衛隊広島地方協力本部尾道出張所(☎0848-22-6942)

HP <http://www.mod.go.jp/pco/hiroshima/>





### 6 10 「歯と口の健康週間」 歯っぴーフェスティバル♪

就学前の子どもを対象に、歯科健診や歯科・ブラッシング相談、フッ素塗布などを無料で行い、歯と口の健康に役立ててもらおうと、毎年総合福祉センターで開催されています。バルーンアートや絵本コーナー、指先の石膏模型作りなど、子どもたちが楽しめるイベントやプレゼントもあり、多くの親子連れでにぎわいました。



### 6 12 ▶ 14 『太陽光発電教室』で 太陽のパワーを感じました

環境学習推進事業『太陽光発電教室』を、日比崎・向東・高見・長江・因北・三幸小学校で行いました。環境にやさしいエネルギーについて勉強し、太陽光パネルを使って電気を作る実験をしました。驚きと発見の連続で、子どもたちは最高の笑顔を見せてくれました。



### 6 24 地域課題とニーズを考える

百島町で「第2回若者チャレンジ講座」が開催され、島内フィールドワークと講座に32人が参加しました。百島で活動している人の話を聞き、地域の魅力とチャレンジ精神を学ぶとともに、受講生それぞれのプランに講師のアドバイスを受けました。



### 6 27 「海が見えた」—車窓から見る尾道

尾道に初停車した豪華寝台列車「瑞風」。乗客は瀬戸内のクルージングやリゾートホテルで特別なひとときを過ごすなどし、約4時間の立ち寄り観光を楽しみました。

そして正午過ぎ、10両編成の「瑞風グリーン」色をした車体が、次の目的地に向けてゆっくり出発。車窓から眺める尾道の風景もまた格別でしょうね。



## 光回線等の電気通信サービスの勧誘トラブル

### ? 相談内容

3日前に大手電話会社の代理店を名乗る業者から電話があり、光回線を今の業者から乗り換えると使用料が月額1,500円安くなると勧誘された。安くなるならと申込みの承諾をしたところ、今日、契約内容の確認書が届き契約した事になっていた。電話では承諾したが契約書には記入していない。納得できないのでクーリング・オフしたい。(60歳代男性)

### ■消費生活に関するトラブル等について、 気軽にご相談ください

尾道市消費生活センター  
(尾道市市民会館2階 商工課内)  
☎0848-37-4848

### ! アドバイス

電気通信事業者が行う電気通信サービスの契約では、消費者が了解した場合は契約内容の書面を交付しなくてはなりません。たとえ電話でも合意があれば契約が成立するので注意が必要です。契約してしまった場合でも、一定の範囲の電気通信サービスにおいては、初期契約解除制度により、契約後、一定期間内であれば解約が可能な場合がありますので、契約先の事業者を確認しましょう。

#### ※初期契約解除制度とは

一定の範囲の電気通信サービスの契約について、契約書面の受領日を初日とする8日間が経過するまでは、電気通信事業者の合意なく利用者の都合のみにより契約を解除できる制度です。

| + 尾道市医師会当番医<br>診療時間：9:00~17:00(時間厳守) |                            |                                |                             |
|--------------------------------------|----------------------------|--------------------------------|-----------------------------|
| 月日                                   | 内科系                        | 小児科系                           | 外科                          |
| 7月16日                                | かつたにクリニック<br>栗原西1 ☎38-2511 | 板阪内科小児科医院(内・小)<br>西久保 ☎37-3803 | 吉原胃腸科外科<br>向東 ☎45-0007      |
| 17日                                  | 藤田内科医院<br>長江1 ☎20-7133     | 宮地クリニック(小内)<br>栗原 ☎22-8855     | くさか整形外科<br>美ノ郷 ☎48-4870     |
| 23日                                  | 丸谷循環器科内科医院<br>高須 ☎46-7755  | おぐら小児科(小内)<br>高須 ☎20-2370      | 坂上整形外科クリニック<br>向東 ☎45-3800  |
| 30日                                  | 山本医院<br>向島 ☎44-0308        | 西医院(内・小)<br>手崎 ☎23-2437        | 板阪整形外科クリニック<br>高須 ☎56-0506  |
| 8月6日                                 | たがしら医院<br>美ノ郷 ☎48-3588     | 田辺クリニック(内・小)<br>古浜 ☎24-1155    | 古島整形外科<br>高須 ☎20-2222       |
| 11日                                  | 弘田内科クリニック<br>栗原西2 ☎20-1266 | こどもクリニックさとう(小)<br>久保1 ☎20-7330 | 住元整形外科医院<br>栗原西2 ☎22-3800   |
| 13日                                  | 山本病院<br>高須 ☎46-0634        | ささき小児科医院(小内)<br>西御所 ☎22-4083   | 笠井病院<br>久保1 ☎37-2308        |
| 14日                                  | 木曾病院<br>神田 ☎23-5858        | 宇根クリニック(小内)<br>高須 ☎47-4111     | 坂上整形外科クリニック<br>向東 ☎45-3800  |
| 15日                                  | 大田垣医院<br>向島 ☎44-0660       | かなもと医院(小内)<br>門田 ☎23-4677      | にしがき脳神経外科医院<br>新浜1 ☎20-0802 |

| 🦷 尾道市歯科医師会当番医<br>診療時間：9:00~13:00(時間厳守) |                                  |
|--|----------------------------------|
| 月日                                     | 歯科                               |
| 7月16日                                  | 吉田歯科医院<br>東久保 ☎37-1892           |
| 17日                                    | 石井歯科医院<br>山波 ☎46-4478            |
| 23日                                    | 板阪歯科医院<br>高須 ☎55-0007            |
| 30日                                    | 井上歯科クリニック<br>久保2 ☎38-2080        |
| 8月6日                                   | 大元歯科医院<br>尾崎本町 ☎37-3332          |
| 11日                                    | おおもとクローバー歯科クリニック<br>土堂2 ☎24-7088 |
| 13日                                    | 岡田歯科医院<br>沖側 ☎23-8188            |
| 14日                                    | しまなみ歯科医院<br>新浜1 ☎38-1118         |
| 15日                                    | 砂田歯科医院<br>山波 ☎37-8880            |

※市外局番はいずれも「0848」です。※診療時間にご注意ください。

※変更になることがありますので、尾道市消防局(☎0848-55-9120)または当番医へ受診前に電話でご確認ください。

※因島地区については「因島医師会病院(因島中庄町☎0845-24-1210)」がすべての休日に対応します。

※瀬戸田地区については、お知らせカレンダーをご参照ください。

※毎日(土・日・祝日を含む)20:00~23:00は夜間救急診療所で診療しています。急なけがや病気の際はご利用ください。



地域の未来を  
島全体で  
考える

## 百島町内会

百島町は総面積3.08km<sup>2</sup>の小さな離島です。昭和25年には約2,800人いた人口も現在では500人弱、68.9%が65歳以上です。このため町内の地区ごとにある3つの町内会の担い手不足が深刻な問題でした。これまで3つの町内会をまとめる組織はなく、「百島の代表がない」という状況でした。

### 平成29年4月百島町内会発足

このままでは全島的な課題への対応や要望もできないという危機感から、3つの町内会を代表する組織作りの準備を平成27年2月から進めました。最初に2年で結論を出すと決め、月に1度、3地区の区長副区長が話し合い、時には元区長や団体代表など有識者を集めての話し合いを行いました。こうして平成29年4月30日、「百島町内会」を発足させることができました。発足後、会報第1号を発行しました。今後、会議の内容の他、暮らしの情報などを掲載していく予定です。

### 限られた人材の中で、 できる範囲を工夫して継続していく

すべての問題を解決してから始めようとしていたら、いつまでもスタートできません。組織としての課題はまだありますが、



拍手による賛成多数により、百島町内会が第一歩を踏み出した



未来を担う百島の子どもたちも一緒に百島支所新庁舎の壁塗り

これからやっていながら解決の方法を話し合っていきます。

工夫したことは、他の団体の役員との兼任をなるべくしないようにしたこと。兼任の大変さが後継者ができない一因と考えられるため、できるだけ一人一役とし、各団体間の連携を強化することにしました。地区ごとに行っていた草刈りなどの重労働も、各地区の“動ける人”が一度に集まれば、なんとかやっています。

限られた人材の中で、できる範囲を工夫して、共同作業がどれだけできるかが重要です。

伝統行事や祭も人手不足だからと消滅させるのではなく、経費を節約し区を超えて協力し合うことで、継続していこうとしています。

### 百島での暮らしを充実させていける 組織づくりを目指す

百島町を代表する町内会ができたことで、情報を一本化して町民に情報を流すことができるようになりましたが、まだまだ手探りです。今後は、各地区で町民から聞き取った意見や、全体会委員会での話を全町民に伝える仕組みをうまく機能させていきたいと考えています。

少人数でも各地区の特徴を大事にしながら、百島での暮らしを充実させていける組織にしたいと思います。

問 百島町内会会長 旗手憲一

(百島支所内 ☎0848-73-2701)

地域の特徴を活かした活動をしている人や団体をご存じの方は情報をお寄せください。

問 政策企画課 (☎0848-38-9435) ✉ kikaku@city.onomichi.hiroshima.jp