

こ う ほ う
おのみち

Onomichi City 平成29年(2017)

No.1031
8月号



特集

考えてみませんか、空家のこと。

もくじ

特集

考えてみませんか、空家のこと。

くらしの窓	6
スズメバチに注意／県内の特殊詐欺被害	
健康・福祉	10
介護予防講演会／御調地区保健福祉大学	
子育て	12
現況届・所得状況等の手続き	
スポーツ	14
トライアスロン大会に伴う生口島の道路の通行止	
芸術・文化	15
日本遺産めぐり・洋上セミナー	
情報アラカルト	18
スリーデーマーチ／因島水軍まつり	
相談	26

人の動き[7月31日現在]

※()内は前月比。



世帯 64,900世帯 (-43)
 人口 男性 67,428人 (-102)
 女性 72,488人 (-88)
 計 139,916人 (-190)

市内の交通事故

[7月31日現在]

平成29年広島県
 交通安全年間スローガン
 まだ行ける
 渡れそうでも 待つゆとり

件数 187件 (-23)
 負傷者 246人 (-9)
 死者 1人 (-4)

※()内は前年比。

今月の納期限

8/31(木)

市 県 民 税 ②
 国民健康保険料②
 介護保険料②
 後期高齢者医療保険料②

今月の表紙



暑い日が続きますね。夏の時期の耕三寺博物館では「夏蓮祭」として、境内にハスの花が広がります。顔よりも大きなハスの葉の中に白やピンクの花が良く目立っています。

尾道市役所 0848-38-9111	百島支所 0848-73-2701
因島総合支所 0845-22-1311	浦崎支所 0848-73-2001
御調支所 0848-76-2111	消防局 0848-55-9120
向島支所 0848-44-0110	尾道市立市民病院 0848-47-1155
瀬戸田支所 0845-27-2211	公立みつぎ総合病院 0848-76-1111

代表電話番号

トピックス—Topics—



日本遺産のまち尾道の取り組みを全国へ紹介

7月1日(土)・2日(日)、京都府木津川市で「日本遺産サミットin京都」が開催され、全国の日本遺産認定自治体が集合しました。1日(土)には、平谷市長が尾道市の取り組みを発表し、パネリストとしても登壇しました。



台湾・金門縣の中学生と交流

台湾・金門縣の中学生64人が来尾し、7月12日(水)は向島中学校で全体交流を、13日(木)・14日(金)は市内9中学校と一緒に授業を受けるなどの交流を行いました。生徒たちは「楽しく交流ができた。外国語をもっと話せるように勉強を頑張りたい。」と充実した笑顔でした。



環境学習推進事業「ふるさと海辺教室」を実施しました

7月18日(火)、重井・御調西小学校の4年生40人が、福山大学の先生の指導のもと、因島大浜海岸で海の生物に触れたり、研究施設で魚を飼育する様子を観察したりしました。また、ふるさとの自然を守っていくために、磯で清掃活動も行いました。

市長表敬訪問／敬称略



第41回文部科学大臣杯 全国高校囲碁選手権大会

(7月25日・26日=東京都)
 第41回全国高等学校総合文化祭
 (みやぎ総文2017)囲碁部門
 (7月31日・8月1日=宮城県)

福島あきら(尾道北高等学校)



第11回全日本中学野球選手権大会 ジャイアンツカップ

(8月14日~18日=東京都・神奈川県・埼玉県・千葉県)

尾道リトルシニア



空家にしない、空家を放っておかないために 考えてみませんか、空家のこと。

近年、全国的に少子高齢化や人口減少が進む中で、空家の数が年々増加しています。

十分に手入れされないまま放置された空家は、防災・衛生・景観などの面で周辺的生活環境に悪影響を及ぼし、全国的に大きな社会問題となっています。

こうした状況から、平成27年5月に空家等対策の推進に関する特別措置法が完全施行され、所有者や管理者は空家を適切に管理しなければならないということが明記されました。

☎建築課(☎0848-38-9347)

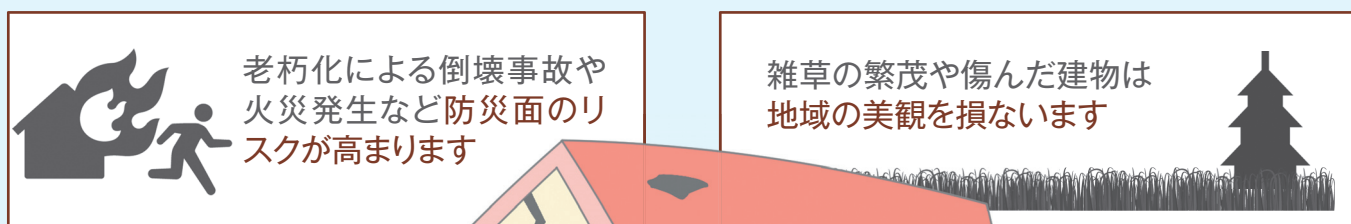

空家の適正な管理は、所有者の責任です

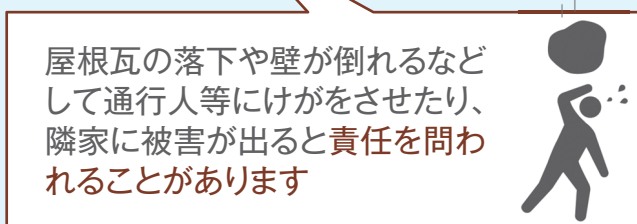
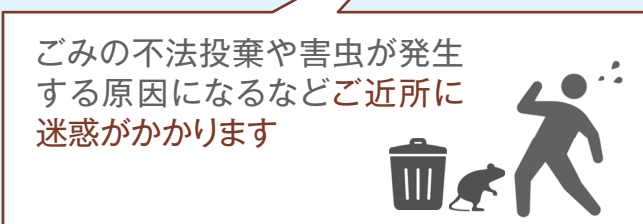

市の空家の状況は？

市が平成27年度に行った空家の実態調査では、市内の空家総数は7,353件でした。

この調査では、空家の老朽度や危険度に依りてAからEまでの5段階で評価しました。

老朽度・危険度ランク別にみると、老朽度・危険度の低いランクA・Bは全体の53%となっています。

一方、「倒壊の危険性があり、解体などの緊急度が極めて高い」ランクEの空家は450件あり、全体の6%を占めていました。

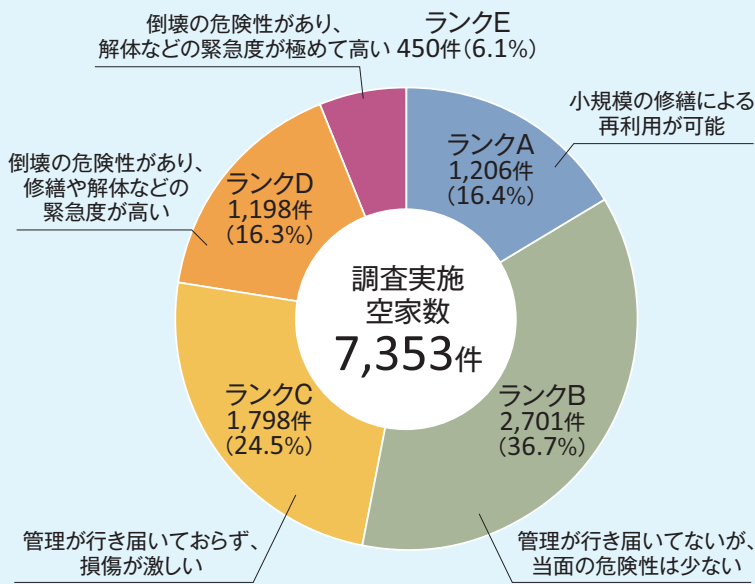

#01 住んでいるうちに、住めなくなったときのことを考えましょう まずは、「空家にしない」

市の実態調査で把握した空家の所有者を対象に、平成28年9月に実施したアンケート結果では、空家になった理由の約5割が、所有者が亡くなられたり、施設に入所されたことにより「次の居住者がいない」ことでした。

自分が住めなくなったときにスムーズに引き渡しができるよう、権利関係の確認や現状に合わせた登記の変更、相続などでの引き継ぎ方を関係者で相談しておきましょう。

□前所有者の名義になっていませんか

相続登記がなされず、登記簿の名義人が先祖のままになっていることがあります。早めの名義確認と現状に合わせた登記の変更をしておきましょう。

□スムーズに引き渡せる準備はできていますか

空家になっている理由の一つに、「荷物や仏壇が置いたままになっている」ことがあります。元気なうちに身の回りを整理してスムーズに引き渡しができるようにしておきましょう。

□子どもの世代等と相談はできていますか

将来の相続トラブルを防ぐためにも、誰が相続・管理するのか、費用負担等の引き継ぎ方を相談しておきましょう。

□耐震性能は満たしていますか

昭和56年5月以前に着工した建物は、現在の耐震基準を満たしていないことがあります。着工年と耐震基準を満たしているか確認し、必要な場合は耐震補強工事をしておきましょう。

#02 定期的に痛み具合を点検・管理しましょう 「適正管理」

人が住まなくなった住宅は、早く傷みます。通風・換気・敷地内の掃除などのメンテナンスや、壁・床・天井などの痛み具合を定期的にチェックしておきましょう。

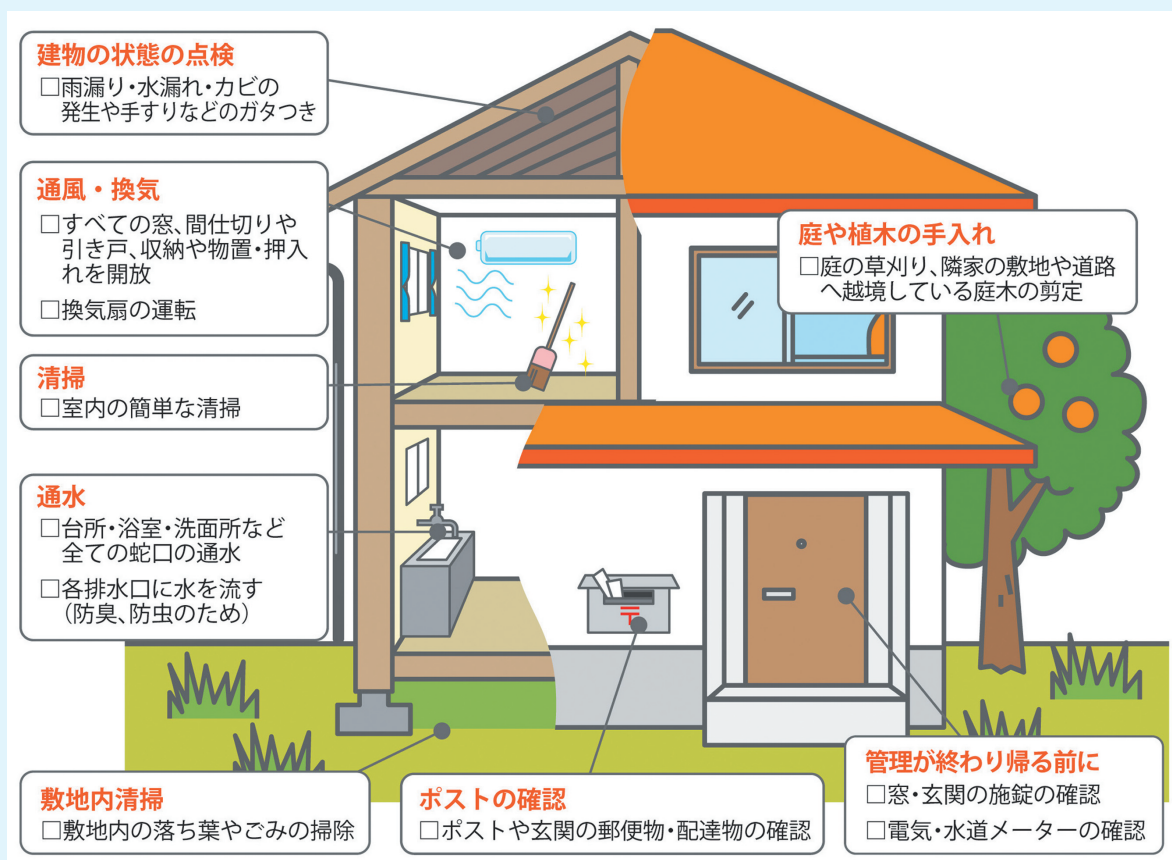

#03 利用できないか考える 「活用」



できるだけ空家をそのままにしておかないよう、近くの不動産業者へご相談のうえ、賃貸や売却などによる活用を考えてみましょう。

また市では、NPO法人等と協働して、空き家バンクを開設しています。空き家バンクの対象区域では、空家の情報を登録したり、情報提供をすることができます。

対象区域に空家をお持ちの人で、利用を希望する場合は、下記の委託先に直接お問い合わせください。

□尾道市空き家バンク

「NPO法人尾道空き家再生プロジェクト」に運営を委託しています。

☎080-5624-5067

対象区域

西土堂町、東土堂町、長江一丁目、西久保町、東久保町
および東御所町・土堂一丁目・土堂二丁目・十四日元町・久保一丁目・
久保二丁目・久保三丁目・尾崎本町の一部
(車が入らない路地に面した空き家)

□みつぎ空き家バンク

「(一社)みつぎさいこう」に運営を委託しています。

☎090-1358-7135

対象区域

御調町全域

▶ 毎月1回空き家相談会を開催しています(予約不要)。
次回は9月28日(木) 10:00~16:00北村洋品店(三軒家町3-23)

#04 空家が老朽化し管理不全な状態になってしまうと… 「特定空家等」にしない、させない

適切な維持が行われず老朽化が進み、

- ①倒壊等著しく保安上危険となるおそれのある状態
- ②著しく衛生上有害となるおそれのある状態
- ③適切な管理が行われないことにより著しく景観を損なっている状態
- ④その他周辺の生活環境の保全を図るために放置することが不適切である状態のいずれかの状態になったときは、

市が「特定空家等」に認定する場合があります。

特定空家等に認定されると…
市は、状態の改善のため、「空家等対策の推進に関する特別措置法」に基づいて、次のような措置を行っていきます。



[注1] 勧告により、住宅用地に対する固定資産税および都市計画税を減免する特例が解除されます。

[注2] 代執行にかかった費用は、所有者から徴収することになります。

AQ

尾道市歴史的風致維持向上計画の重点地区において、空家の再生や老朽危険建物の除去費用の一部を補助しています。

空家の活用や解体の補助金制度はあるの。

AQ

空家の管理は所有者の責任です。まずは所有者に対応をお願いすることになります。

倒壊などの危険が高まったときなど、緊急の対応はどうなるの。

皆さんからいただいた情報を基に、空家の状況を確認し、改善が必要と認められる場合は、所有者に文書などで対応をお願いします。

ただし、所有者が亡くなっているなどにより、所有者等の調査に時間がかかる場合があります。

AQ

管理不全な空家に対して、行政はなにをするの。



ポイ捨てやめて 尾道の海をきれいに



ペットボトルや菓子の袋などのごみが、陸から流れてきて海底にたまり、魚たちのすみかを奪っています。

市では、漁協と協力し、継続して海底ごみ回収をしています。環境改善は一部の海域にとどまっています。

魚たちにとって住みやすい環境をつくるため、ごみのポイ捨てはやめましょう。

農林水産課

(☎0848-38-9478)

「山地番」の地番変更を行います

■平成29年度の実施区域

西藤町、浦崎町、山波町、高須町、瀬戸田町名荷、瀬戸田町高根

■地番変更の方法

山地番にそれぞれ20000を加える(例:211番→20211番)

■実施日

9月15日付けで地域ごとに順次作業をします。

■地番変更後

法務局から登記簿に記録されている所有者宛てに地番変更通知書を送付します。

■変更前の地番が住所の場合

地番変更により変更後の地番が新しい住所になります。住民票の住所は自動的に変更されないため、市に住所変更の届出が必要です。所有者名義の不動産にお住まいの借地人や借家人の住所についても同様です。

■変更前の地番が本籍地の場合

本籍地の変更を希望する場合は、市に申し出ることができます。

☑【登記に関すること】

広島法務局民事行政部不動産登記部門
(☎082-228-5741)

【住民票・戸籍に関すること】

市民課(☎0848-38-9102)

瀬戸田支所住民福祉課

(☎0845-27-2211)

県内の特殊詐欺被害

件数 **185**件 被害額約**4**億円
(平成29年5月末時点)

(尾道市の被害件数 **8**件
被害額 約**2,300**万円)

広島県内で今年、特殊詐欺の被害が急増しています。

5月末時点での県内の被害件数は185件(昨年同期の約2倍)、被害額も約4億円(昨年同期の約1.2倍)。その内、尾道市の被害件数は8件、被害額は約2,300万円となっています。



今年5月
市内で発生



市内に住む80代女性が「**あなたが権利を譲った人が逮捕された。「示談にはお金がある。」**」などと言われ、路上で700万円を手渡し、だまし取られた悪質・巧妙な被害が発生。

※被害に遭う人の大半が高齢者で、女性が多く、家族と離れて暮らしているといった特徴があります。

詐欺被害に遭わないために

- 電話で「お金」の話が出たら詐欺
- 即断より相談。必ず、家族や警察に相談しましょう
- 「自分は大丈夫」だと過信しない
- 地域での声掛け、家族で頻繁に連絡を取り合うなどしましょう

☑尾道警察署(☎0848-22-0110)

因島警察署(☎0845-22-0110)

福山西警察署(☎084-933-0110)

公立大学法人尾道市立大学 職員採用候補者試験

平成30年4月採用予定の法人職員採用候補者試験(第1次試験)を10月15日(日)に実施します。

採用予定の人数、受験資格などは、8月31日(木)に、尾道市立大学ホームページでお知らせするとともに、大学・市役所で試験案内の配布を始めます。

☑9月1日(金)~21日(木)※予定。

※詳しくは、広報おのみち9月号でお知らせします。

☑尾道市立大学事務局総務課
(☎0848-22-8380)

尾道市職員採用候補者試験 (後期)

平成30年4月採用予定の尾道市職員採用候補者試験(後期)を10月中旬に実施します。

募集人員、受験資格などは、9月上旬に市ホームページや広報おのみち9月号でお知らせする予定です。

※前期(6・7月試験)に募集した試験区分は実施しません。

☑職員課(☎0848-38-9342)

**金曜は午後7時まで市民課
関係窓口を時間延長します**

- 本庁市民課、因島総合支所市民生活課
 因戸籍、住民票、印鑑・所得証明書の発行、マイナンバーカード・パスポートの受け取りなど
 ※住所変更、パスポートの申請はできません。
- 市民課(☎0848-38-9102)
 因島総合支所市民生活課(☎0845-26-6208)
 ※所得に関する証明については、事前に担当課へご確認ください。
- 収納課(☎0848-38-9172)
 因島瀬戸田市民税係(☎0845-26-6227)

より良い景観づくりのために

**台風シーズンです。
屋外広告物(看板)の安全管理は大丈夫ですか。**

屋外広告物(看板)は、破損したり腐食したりしていると、大雨や強風等で落下、倒壊等の事故を引き起こすことがあり、非常に危険です。定期的に安全点検をし、不具合がある場合は速やかに補修、改修を行ってください。



また、屋外広告物を継続して設置する場合には、条例により、毎年、の許可申請とあわせて安全点検の報告が義務付けられています。

- 因島まちづくり推進課(☎0848-38-9223)
 因島総合支所施設管理課(☎0845-26-6202)
 瀬戸田支所しまおこし課(☎0845-27-2213)

■料金や申込方法の記載のないものは無料または申込不要です。日日時期間 場場所 対対象 内内容 電話 定定員 料料金 料料金 持持参物 締締切 電子メール HP ホームページ

清掃 ~毎月1日は「門前清掃の日」です~

- 【旧尾道・御調・向島地区】 因清掃事務所 (☎0848-48-2900)
 【因島地区(原・洲江含む)】 因南部清掃事務所 (☎0845-24-0432)
 【瀬戸田地区】 因南部清掃事務所瀬戸田分所 (☎0845-27-0454)

「祝日」「休日」のごみ収集・ごみ収集協力をお願い

8月の「休日」のごみ持込受付(対象は家庭ごみです) スプレー缶などの出し方

26日(土)	御調清掃センター	8:30~11:00
27日(日)	尾道市クリーンセンター	8:30~12:00
	南部清掃事務所	
	瀬戸田名荷埋立処分地	

スプレー缶・携帯ガスボンベなどは、中身を使い切って穴を開け、地域によって定められた収集日、収集方法で出してください。

地区	収集日
旧尾道地域	資源回収の日
向島町	かん類の日
御調町	資源ごみの日
因島地域	ビン・カンの日
瀬戸田町	ビン・カンの日

必ず分別をして持ち込んでください。(資源物・粗大ごみを含む)
 ※向島クリーンセンター・因島リサイクルセンターは休日の持込受付はありません。

9月の「祝日」のごみ収集

9月18日(祝)敬老の日は、月・木曜が「燃やせるごみの収集地域」のみ収集します。
 ※燃やせるごみ以外の収集はお休みです。
 ※9月18日(祝)敬老の日のごみ持込受付はありません。

※穴を開ける際の注意点
 ①火の気のない、風通しのよい屋外で
 ②残りのガスを抜いて(逆さにして押す)穴を開ける
 ※振ってシャカシャカ音がしたら中身が残っています。
 ご協力をお願いします。

環境資源リサイクルセンター

(☎0848-48-2212)
 10:00~16:30/月・祝日休館

8 / 20(日) 13:30~	イスの布カバー張り替え教室・ 自転車かんたん修理教室 料100円(イス)、300円+実費(自転車) 定3人 持張り替え用布、スポンジ、修理用自転車など	9月の出張販売 9 / 2(土) 10:00~14:00 市民センターむかいしま 9 / 8(金) 10:00~14:00 道の駅クロスロードみつぎ 9 / 12(火) 10:30~14:00 因島総合支所1階ロビー 9 / 13(水) 10:30~14:00 瀬戸田市民会館前駐車場
8 / 23(水) 13:30~14:30	EMボカシ・EM活性液講習会 定10人 持米のとぎ汁(活性液)	
9 / 7(木) 13:30~	ダンボールコンポスト講習会 料600円 定10人 持ダンボール2個	
		フリーマーケット(出店者募集) 9 / 3(日) 10:00~15:00 料1区画1,000円 募集店数: 5店

補助金で暮らしをサポート



突然の地震 あなたの住まいは大丈夫ですか？

■木造住宅の耐震診断・改修費補助

- 木造住宅の耐震診断 最高2万円
- 木造住宅の耐震改修 最高30万円
- 耐震シェルター設置 最高12.5万円

※ 次の全てを満たすもの

- 市内にある木造の一戸建住宅または長屋住宅
- 昭和56年5月31日以前に着工された住宅
- 実際に住んでいること
- 平屋建または2階建

※耐震改修は、耐震診断の結果、耐震性に不足があると判定された住宅が対象。

※耐震シェルターは上記に加え別途要件あり。

※診断または改修工事が平成30年1月31日(木)までに完了できるもの。

■受付中～10月31日(火)

■建築課

(☎0848-38-9245)



熊本地震で建物の一部が崩れた様子(本市撮影)

昭和56年5月以前に建てられた建物は、耐震性が不足している可能性があります。

平成28年4月に発生した熊本地震では、昭和56年以前に建てられた、いわゆる旧耐震基準の家屋・アパートに被害が集中している状況が明らかになってきました。

■土砂災害対策改修工事費補助

■土砂災害特別警戒区域内の指定日以前からその区域内に立地し、土砂災害に対する構造基準を満たしていない建築物

※工事の完了報告が平成30年3月15日(木)までに提出できるもの。

補助率 対象工事費の23%上限補助額75.9万円

■受付中～10月31日(火)

■[改修工事の補助のこと]建築課(☎0848-38-9420)

[土砂災害特別警戒区域のこと]土木課(☎0848-38-9254)

土砂災害に対する構造耐力上の安全性を有していないもの

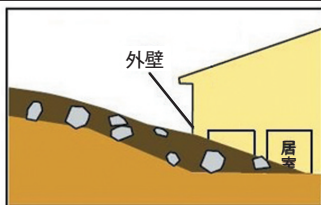

土砂災害に対する構造耐力上の安全性を有しているもの(例)

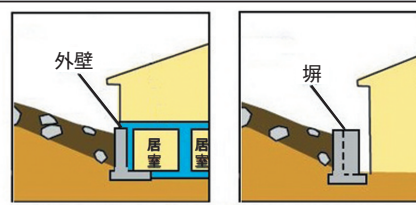

想定される土石流の高さや衝撃力に応じて定められた仕様を満たす鉄筋コンクリート造の外壁等を設ける

健康・福祉

介護予防講演会「幸せに歳を重ねる 幸齢社会おのみちを目指して」

介護予防を通して地域とつながり、何歳になってもいきいきと生活していくための秘訣をお話します。

日 9月26日(火) 14:00~16:00

場 総合福祉センター

■第1部 講演

演題 「延ばそう健康寿命!~地域で取り組む介護予防~」

講師 沖田光昭
(公立みつぎ総合病院副院長)

■第2部 シルバーリハビリ体操

演題 いつでも・どこでも・だれでもできるシルバーリハビリ体操を一緒にしましょう

講師 シルバーリハビリ体操指導士

場 高齢者福祉課
(☎0848-38-9137)

■料金や申込方法の記載のないものは無料または申込不要です。

日 日時期間 場 場所 対 対象 内 内容 定 定員 料 料金 フ ア ク ス 持 持参物 電 電子メール 編 編切 HP ホームページ

障害者向け タブレット端末体験会

日 9月1日(金) 13:00~16:00

場 因島総合支所

対 広島県内在住の療育手帳所持者で端末画面の認識が可能な人

内 iPadの基本操作やアプリケーション、アクセシビリティ機能の紹介・体験

定 5人 ※抽選。

締 8月25日(金)

※申込方法は、お問い合わせください。

場 広島県障害者ITサポートセンター
(☎082-224-3875)

講演会「ひきこもりへの理解と対応 ~ご本人・ご家族への支援現場から~」

日 8月25日(金) 13:30~15:00

場 総合福祉センター

対 本人、家族、支援関係者、その他関心のある人

講師 中村友紀さん
(NPO法人どりいむスイッチ理事長)

場 健康推進課
(☎0848-24-1962)



献血

場 尾道市献血推進協議会
(☎0848-24-1177)

日 時	場 所
9/1(金) 9:30~11:00 12:30~15:30	ベイタウン尾道
	横浜コム尾道工場
9/8(金) 9:30~12:30 14:30~16:00	丸善製菓
	JA尾道市向東支店

健康相談など

成人健康相談

■総合福祉センター

日 8月18日(金) 受付 9:30~10:30

内 健診結果説明、健康相談(保健師)、栄養相談(栄養士)、骨密度測定など

場 健康推進課
(☎0848-24-1962)

こころの相談

■総合福祉センター

●こころの健康・ひきこもり相談(前日までに申込/ 日 各日 2人)

日 8月24日(木) 13:30~16:30

9月5日(火) 13:00~16:00

対 こころの悩みのある人か家族、または概ね18歳以上のひきこもり状態にある人か家族

担当 精神保健カウンセラー

場 健康推進課
(☎0848-24-1962)

■因島総合支所

●こころの健康・ひきこもり相談(前日までに申込/ 日 2人)

日 9月15日(金) 13:00~16:00

対 こころの悩みのある人か家族、または概ね18歳以上のひきこもり状態にある人か家族

担当 精神保健カウンセラー

場 因島総合支所健康推進課
(☎0845-22-0123)

■御調保健福祉センター

●こころの相談(前日までに申込)

日 8月23日(水) 13:30~15:30

対 こころの悩みのある人か家族

担当 臨床心理士、保健師

場 御調保健福祉センター
(☎0848-76-2235)

もの忘れ何でも相談

■御調保健福祉センター※要申込。

日 8月17日(木) 13:30~15:00

■ニチエー三成店※要申込。

日 8月22日(火) 10:30~11:30

対 認知症状のある人を介護している家族、認知症への不安がある人

場 北部地域包括支援センター
(☎0848-76-2495)

東部保健所での相談(要申込)

●B型・C型肝炎ウイルス検査

日 8月21日(月)

対 他で検査機会がない人、今まで検査を受けたことのない人

●HIV抗体検査と相談

日 8月21日(月)

※匿名受付。電話相談随時。

●アレルギー疾患相談

日 8月15日(火) 13:30~15:30

内 生活・栄養相談(お子さんは母子健康手帳持参)

●精神保健福祉相談

(精神科医師による相談)

日 8月16日(水) 13:30~15:30

場 広島県尾道庁舎

場 広島県東部保健所保健課
(☎0848-25-2011)

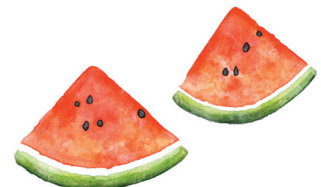

シルバーリハビリ体操 2級指導士養成講習会

日 11月7日・10日・14日・17日・
21日・24日・28日、12月1日の
10:00～16:00

場 尾道市市民会館

※11/17、12/1は総合福祉センター

対 次のすべてに該当する市民

- ① 概ね60歳以上の人
 - ② 常勤の職についていない人
 - ③ シルバーリハビリ体操指導士として
地域でボランティア活動ができる人
- 講習科目 解剖運動学、食生活と栄養、
シルバーリハビリ体操など
※昼食などは各自で用意。

定 30人

申 高齢者福祉課、健康推進課、瀬戸
田福祉保健センター、各支所にあ
る申込書を提出

締 9月29日(金)

申 間 〒722-8501久保一丁目15-1
高齢者福祉課

(☎0848-38-9137)

(☎0848-37-7260)

尾道市御調地区保健福祉大学 「認知症になった波平」

もし、一家を支える
お父さんが認知症
になったら…。あな
たはどうしますか。

日 9月8日(金)
13:30～15:00

場 公立みつぎ総合病院

講師 渡辺哲雄さん(日本福祉大学
中央福祉専門学校専任教員)

場 御調保健福祉センター

(☎0848-76-2235)



集団健診 [要申込]

実施日	場 所	申込締切
9/27(水)	瀬戸田福祉保健センター	8/18(金)
29(金)	サンボル尾道	
10/3(火)	中庄公民館	8/25(金)
4(水)	農村環境改善センター	
18(水)	芸予文化情報センター	
19(木)	芸予文化情報センター	9/11(月)
20(金)	ベイタウン尾道	

※申込方法や健診項目などは、広報
おのみち4月号折込「健康診査お
知らせ」をご確認ください。

場 健康推進課

(☎0848-24-1962)

救急の日 市民公開講座

「救急車と上手に付き合う方法」

いざという時、救急車を呼ぶかどうかは悩むところです。市民を対象
に、救急医療に関わる医師や消防士からアドバイスをいただきます。

日 9月10日(日) 13:30～15:00

場 総合福祉センター

講師 突沖満則(尾道市立市民病院院長)、瀬浪正樹さん(JA尾道総合病
院院長代行)、尾道市消防救急隊

場 健康推進課(☎0848-24-1961)



尾道市立市民病院
突沖満則院長

救急医療は医療従事者の献身的な努力で支
えられています。

しかし、医師不足により、24時間365日、高度
な医療の提供が困難になってきています。

救急医療にご理解とご協力をお願いします。

9月9日は「救急の日」です

市民の皆さんが安心して生活するために救急医療はとても大切です。
必要な人が、必要なときに救急車を利用できるように、ご協力ください。

- ◎コンビニ受診をなくしましょう ◎かかりつけ医を持ちましょう
- ◎救急車の適正な利用を心がけましょう

まめまめ通信③

産前産後の不安や負担を軽減 産前産後サポート・産後ケア事業

①産前・産後サポート(助成金支給)事業

産前産後に家事・育児支援サービスを利用したときの費用の一部を助
成します。

※1回2時間以内、10回まで。※所得に応じて6～10割を助成。

児童手当受給世帯の場
合は、8割助成します



サービス事業所:
ファミリー・サポート・センター、
住民参加型ふれあいサービス、
シルバー人材センター

対 (①②共通)

産後2カ月未満で、家族等か
ら協力が得にくく、その上育
児不安が強い、体調不良があ
るなど、**市が認定した人**
(協力が得にくい例)

- ・夫は夜勤がある勤務
- ・両親は遠方に在住、高齢
など

②産後ケア事業

出産病院を退院後、尾道市立市民病院での宿泊または日帰り入院、自
宅への家庭訪問により、健康状態の確認や母乳ケア、育児相談などが受
けられます。

※いずれも所得に応じた費用が必要(後日、広島版ネウボラ事業より半額返金制度あり)。

児童手当受給世帯の場合
宿泊 1日につき6,000円
(1泊2日は12,000円)

※7泊8日まで。

日帰り 1日3,000円※7日まで。

訪問 1回1,000円※4回まで。



①②ともに、家事・
育児支援サービス
利用前に申請が必
要です。詳しくは、
お問い合わせくだ
さい。

場 ぽかぽか(☎0848-36-5003)

子育て

現況届・所得状況等の手続きを

対象者には提出書類を送付していますので必ず提出してください。
次の要件に該当し、手当を受給していない人はお問い合わせください。※所得制限あり。

名称	児童扶養手当	特別児童扶養手当	特別障害者手当等	
			障害児福祉手当	特別障害者手当
対象・支給要件	・父母が離婚(事実婚含む) ・父か母が死亡、生死不明 ・父か母に重度の障害がある ・父か母が1年以上拘禁されている ・父か母から1年以上遺棄されている ・父か母が保護命令を受けた ・婚姻によらず生まれた ※児童とは18歳年度末までの子。 中度以上の障害の場合は20歳未満の子。	・知的または精神障害のため日常生活で制限を受ける状態(療育手帳で概ね㉔、A、㉕) ・身体に中度以上の障害が長期の安静を必要とする状態(身体障害者手帳で概ね1～3級) ※障害の状態により該当にならない場合があります。 ※施設入所している人は対象外。	20歳未満	20歳以上
			・身体、知的または精神障害のため日常生活で常時特別の介護を必要とする程度の障害の状態である在宅の人	
提出期限	8月31日(木)	9月11日(月)		
提出先	子育て支援課が各支所(百島・浦崎を除く)の窓口本人が持参	社会福祉課が各支所(百島・浦崎を除く)、御調地域は御調保健福祉センター		
問い合わせ先	子育て支援課(☎0848-38-9112)	社会福祉課(☎0848-38-9124、0848-38-9125)		

■料金や申込方法の記載のないものは無料または申込不要です。

日日時期間 場所 対象 内容 定員 料金 備考
 申込方法 申込先 問い合わせ先 電話 受付 電子メール 印刷 ホームページ

【尾道地域(向島を含む)】☎健康推進課 (☎0848-24-1960 ☎0848-24-1966)
 【因島・瀬戸田地域】☎因島総合支所健康推進課 (☎0845-22-0123)
 【御調地域】☎御調保健福祉センター (☎0848-76-2235)

乳幼児健診

健診名	場所	日程
4カ月児健診 (4カ月になる児)	総合福祉センター	8月23日(水)・24日(木)
1歳6カ月児健診 (1歳7カ月になる児)	総合福祉センター	9月6日(水)・7日(木)
	因島保健センター	9月7日(木)
	御調保健福祉センター	9月14日(木)

健診名	場所	日程
3歳児健診 (3歳5カ月になる児)	総合福祉センター	9月13日(水)・14日(木)
	御調保健福祉センター	9月14日(木)

※対象者には個別通知します。健診日の1週間前までに通知が届かない場合は、ご連絡ください。
なるべく住所地区のセンターで受診してください。年間日程・対象者については市ホームページをご覧ください。

相談・講習会

行事名	場所	日程	受付時間(終了時間)	対象	備考
乳児健康相談	総合福祉センター	9月11日(月)	9:20~9:40	8~12カ月の児	☑身体計測、育児・栄養相談、ふれあい遊び ☑母子健康手帳
		8月21日(月) 9月11日(月)	13:20~13:40	0~7カ月の児	
	瀬戸田福祉保健センター	9月14日(木)	9:10~9:30	0~12カ月の児	
離乳食講習会 (要予約)	総合福祉センター	8月28日(月)	9:40~10:00 (11:40まで)	乳児の家族 ☑18人程度 ※託児あり。	☑調理実習、栄養相談 離乳食の進め方(総合福祉センターのみ) ☑母子健康手帳、筆記用具、エプロン、マスク、三角巾
	御調保健福祉センター	9月12日(火)	13:30~	乳児の家族 ※平成29年3~7月生まれのみ個別通知あり。	
幼児食講習会	御調保健福祉センター	9月5日(火)	9:30~10:00	概ね2~3歳の児	個別通知あり
母乳相談 (要予約)	総合福祉センター	8月22日(水)・29日(水) 9月5日(水)・12日(水) ※変更の場合あり。	13:30~	妊婦か、出産後概ね1年6カ月までの市民 ☑5人 ※相談利用は1人2回まで。	☑母乳や卒乳についての相談、2~3人ずつ一緒に授乳アドバイス ☑母子健康手帳、タオル2~3枚、ミルクや哺乳びん、赤ちゃんに必要なもの
5歳児相談 (要予約)	総合福祉センター	8月31日(木)	13:00~	平成24年8月生まれで発達等気になる事がある児	☑通っている市内保育所・幼稚園(市内保育所等に通っていない人は健康推進課へ)
ハバ☆ママ準備スクール (要予約)	御調保健福祉センター	9月12日(火)	13:20~13:30 (16:00まで)	妊婦、夫、その家族(尾道市民) ☑受付中	☑妊娠中の過ごし方、栄養・歯科保健、分娩、育児、ママ友交流会等 ☑母子健康手帳、筆記用具

おのみち

子育て支援センター※

生きがい活動推進センター
月～金曜9:00～16:00
(祝日、年末年始を除く)
☎0848-37-2409

栄養相談 栄養士さんにきいてみよう

9月6日(木)10:00～11:30
☞未就学児と保護者(毎月実施)
☞食事(離乳食・授乳含む)の相談
や情報交換

いんのしま

子育て支援センター

芸予文化情報センター3階
月～金曜9:00～16:00
(祝日、年末年始を除く)
☎0845-22-1545

姿勢のきれいな赤ちゃんに 育てよう

9月1日(金)10:00～11:30
☞2カ月～ハイハイ前の子、妊婦
☞15組
講師 吉廣朱美さん(助産師)
☎8/18(金)13:30～

向島deあそぼう

友達と交流しながら親子であそぼう
9月7日(木)・21日(木)
10:00～11:30
☞市民センターむかいしま
☞未就学児と保護者
※9月から月2回実施します。

タッチケア

赤ちゃんに触れながら絆を深めよう
9月8日(金)10:00～11:30
☞概ね2～6カ月の子と保護者
☞15組
講師 沖村暁美さん
☎9/1(金)13:30～

みかんちゃん和リトミック& お誕生会

9月15日(金)10:30～11:30
☞未就学児と保護者
講師 村上清美さん
(リトミック研究センター認定講師)

わくわくKIDS 作って遊ぼう! ぷにゅぷにゅスライム

9月20日(木)10:00～11:00
☞1歳半～未就学児と保護者
☞10組
☎9/6(木)13:30～

敬老の日プレゼント作り

9月13日(木)～15日(金)
10:00～11:00、
14:00～15:00
☞未就学児と保護者

胎内記憶 命についての話

9月20日(木)10:00～11:30
☞未就学児の保護者、妊婦
☞15組
講師 三浦好美(市民病院助産師)
☎9/13(木)13:30～

キラキラ親子ピクス

9月26日(木)10:00～11:00
☞1歳半～未就学児と保護者
☞15組
講師 田中悦子さん
☎9/12(木)～

わくわくBABY

赤ちゃんのわらべうたあそび
9月28日(木)10:00～11:00
☞1歳半までの子と保護者
☞10組
☎9/14(木)～

生口島

子育て支援センター 「はっぴい」

旧東生口幼稚園
月・水・金曜9:00～16:00
(祝日、年末年始を除く)
☎0845-28-1345

リフレッシュ体操

わっはっは
9月4日(月)10:00～11:30
☞未就学児と保護者
☞10組程度
講師 上田里恵さん
☎8/16(木)～

東尾道

子育て支援センター

ベイタウン尾道組合会館内
月～金曜9:00～16:00
(祝日、年末年始を除く)
☎0848-47-5585

ベビーマッサージ 赤ちゃんに 触れながら親子の絆を深めよう

9月8日(金)10:00～10:40
☞2カ月～ハイハイ期の子とママ
☞8組
講師 森田香緒里さん
☎9/1(金)10:00～

たのしい手芸

アンパンマン人形を作ろう
9月11日(月)・13日(水)・15日(金)
10:00～11:30
☞未就学児の保護者
☞3日間で10人 ☎8/16(木)～
講師 安藤洋子さん

親子でおだんごを作って食べよう

9月25日(月)10:30～11:30
☞未就学児と保護者
☞10組
☎8/16(木)～

小麦粉粘土であそぼう

9月21日(木)10:00～11:00
☞概ね2歳～未就学児と保護者
☞10組
☎9/14(木)10:00～

親子ストレッチ 体をリフレッシュ しながら親子でふれあおう

9月25日(月)10:00～11:00
☞1歳～未就学児と保護者
☞15組
講師 岡本光枝さん、大木なつよさん
☎9/19(日)10:00～

向島

子育て支援センター 「はぐ」

旧向東支所内
火・水・金・第3土曜9:00～16:00
(第3土曜前日の金曜、祝日、年末年始を除く)
☎0848-45-1305

ママYoga

9月1日(金)10:00～11:00
☞未就学児の保護者
☞10組
講師 高原香枝子さん
☎8/16(木)～

みつぎ

子育て支援センター 「みっけ」

御調文化会館1階
月・火・水・金曜9:00～16:00
(祝日、年末年始を除く)
☎0848-76-0888

子育て応援講座

「パパ&ママでまあるい子育て」
9月9日(日)10:00～12:00
☞未就学児の夫婦
☞10組程度
講師 田中伸欣さん(教育カウンセラー)
☎8/18(金)～

保育所幼稚園の選び方 アドバイス講座

9月6日(木)10:30～11:30
☞未就学児の保護者
☞10組程度
講師 小和田淳子さん(利用者
支援専門員) ☎8/23(木)～

親子でアートワーク2

身体を使ったフィンガーペインティング
9月16日(土)10:00～11:30
☞未就学児と保護者
☞10組
☞汚れても良い格好、着替え、タオル
☎8/29(火)～

プレママ&ベビー交流会

9月11日(月)10:00～12:00
☞初産の妊婦
☞10人程度
講師 吉廣朱美さん(助産師)
☎8/21(月)～

ベビーマッサージ「ハハコ」

9月22日(金)10:00～11:30
☞2カ月～ハイハイ期までの子
☞8組程度
講師 前有里恵さん(保育士)
☎9/1(金)～

※おのみち子育て支援センター、おのみちファミリー・サポート・センターは、人権文化センター耐震改修工事のため移転しています。

いきいき子育てママのナースカフェ

☎10月5日(木) 10:00～12:30

☞総合福祉センター

☞子育てで現場を離れている看護職の人
※託児あり。

☞子育て支援制度紹介、先輩ママとの交流
会、就業相談、フラワーアレンジメント教室

☞9月28日(木)

☞問 広島県ナースセンター
(☎082-293-9786)



保育料軽減の対象者を拡充しました

年収約360万円未満相当で、次に該当する世帯は、4月にさかのぼって保育料の負担を軽減します。対象者には、教育委員会庶務課か子育て支援課から通知します。

■市民税非課税世帯は、第2子以降を無料とします。

■ひとり親世帯等で、市民税所得割課税額が77,100円以下の世帯は、第1子を第2階層の保育料とします※第2子以降は無料です。

☞教育委員会庶務課(☎0848-20-7238)
子育て支援課(☎0848-38-9114)

スポーツ

しまなみ海道トライアスロン大会in尾道2017に伴う 生口島内の道路の一部通行止

大会開催に伴い、9月10日(日)は生口島内の一般道路の一部区間が次のとおり通行止になります。

ご迷惑をおかけしますが、ご理解とご協力をお願いします。

※西瀬戸自動車(瀬戸内しまなみ海道本線)は、交通規制等はありません。

※地元住民・多々羅大橋を利用する125cc以下の原動機付自転車は迂回通行可。

※自転車は自歩道を通行可。

大会実行委員会事務局

(生涯学習課内 ☎0848-20-7499)

HP <http://www.shimanami-triathlon.jp/>



■料金や申込方法の記載のないものは無料または申込不要です。
 日日時期間 場場所 対対象 内内容 定定員 料料金 持持参物 締締切
 申申込方法 申申込先 問問合わせ先 電電話 電電子メール HP ホームページ

行事案内 ※行事案内は予定のため、変更・中止されることがあります。

8月18日(金)	平成29年度尾三地区高等学校体育連盟 バスケットボール専門部技術講習会 第72回国民体育大会中国ブロック大会(テニス) (~8/20)	び び
19日(土)	尾道瑠璃ライオンズクラブ杯中学生卓球大会 平成29年度秋季広島県高等学校野球大会尾三地区大会 家族ふれあいグラウンド・ゴルフ体験教室 第45回全国高等学校選抜卓球大会 広島県尾三地区予選会	び び 向 長
20日(日)	平成29年度尾道市スポーツフェスティバル 総合開会式及び第45回市民女子バレーボール大会 及び第37回市民男子バレーボール大会 第19回日本フットボールリーグ2017第5節 FC今治キッズ大会(サッカー) 栗原平木山野球クラブ交流戦 びんご地区社会人サッカーリーグ (8/27,9/3・10) 第21回尾道ライフソフトバレーボール交流会(6人制)	び び び び び 長
24日(木)	尾道市小学校体育連盟陸上記録会審判講習会	び
26日(土)	高円宮杯U-18アドバンスリーグ(サッカー) 明治安田生命プレゼンツMYサッカー教室 中国地方弁護士会連合野球大会 第6回天野カップ中学生ソフトテニス研修大会(団体) トップス広島技術向上スクール スポーツトレーナー大石博暁さん指導者向け座学講演会	び び び び び
27日(日)	第51回全西日本競技ダンス尾道大会 第25回中四国学生ラクロスリーグ戦開幕戦 東部サッカーリーグ(9/3・10) 第40回西日本軟式野球大会尾道地区予選会(9/3) 第33回広島医療メイト杯(テニス) 平成29年度尾道市スポーツフェスティバル 第46回市民ソフトボール大会(9/3)	び び び び び 御ソ

9月2日(土)	三原フレンドリーカップ小学生バレーボール 交歓大会 尾三地区高等学校新人陸上競技選手権大会兼 広島県高等学校新人陸上競技選手権大会 尾三地区予選会(~9/3) 日本弁護士連合会野球大会予選 広島オープンジュニア(中国ジュニアポイント 対象大会)(テニス)(~9/3) 第3回尾道スポーツ少年団バレーボール交歓大会	び び び び 長
3日(日)	中国総合男女選手権大会広島県予選会 (バレーボール) 広島県民大会バスケットボールの部 尾道市予選会	び び
5日(火)	尾道グラウンド・ゴルフ長月大会	び
9日(土)	高円宮杯U-15プロGRESSリーグ2017(サッカー) 尾三地区高等学校ソフトテニス新人選手権大会 (~9/10)	び び
10日(日)	第16回市P連親睦ソフトバレーボール大会 U13プロGRESSリーグ中国2017(サッカー) 第42回広島県民体育大会バドミントン競技 尾道予選会 第35回ミスノオープンソフトボール 広島県大会尾道地区予選会	び び 長 御ソ
11日(月)	秋季広島県高等学校野球大会理事会抽選会	び
12日(火)	尾道グラウンド・ゴルフコスモス大会	び
14日(木)	平成29年度広島県教育委員会学校体育スポーツ 研修事業バレーボール指導実践講座 でんゆうグラウンド・ゴルフ9月例会大会 平成29年度尾道市グラウンド・ゴルフ協会会長杯	び 向

び：県立びんご運動公園 (☎0848-48-5446)
 HP <http://bingo-sportspark.com/>
 長：長者原スポーツセンター (☎0848-48-5677)
 向：向島運動公園 (☎0848-44-6700)
 因：因島運動公園 (☎0845-24-3216)
 御体：御調体育センター (☎0848-76-2111)
 御ソ：御調ソフトボール球場 (☎0848-76-2111)

芸術・文化

図書館の催し

■中央図書館(☎0848-37-4946)
●こども上映会&平面パズルブロックで遊ぼう!

日 8月20日(日)
10:30~11:20 アニメ映画の上映会
11:30~12:30 平面パズルブロック遊び(LaQ体験会)※ブロックの販売あり。

対 児童とその保護者
定 約80人※アニメ上映会のみ。

●上映会「火曜名画座」

日 8月22日(火) 18:00~
『ビッグ・パレード』
9月12日(火) 18:00~
『バルカン超特急』

定 各回約80人

●おのみちライブラリーコンサート
「Funky」JAZZ LIVE」

日 9月2日(土) 19:00~20:00
出演 Dayber Shoul(六反俊典さん、井上雄さん、清水伸吾さん)
曲目 「Feel Like Makin Love」「SO WHAT」「There Will Never Be Another You」ほか

■因島図書館(☎0845-22-8660)

●円福寺都作品展

絵手紙教室主宰18年間の集大成「まい日こころ晴ればれ」の原画21点の展示。

日 開催中~ 8月30日(水)

●島の映画館「因島座」

日 8月19日(土) 10:30~『硫黄島の砂』
8月26日(土) 10:30~『二世部隊』

定 各回30人

●親子アニメ上映会

日 8月20日(日) 10:30~
『恐竜滅亡ほ乳類の戦い前編』
8月27日(日) 10:30~
『恐竜滅亡ほ乳類の戦い後編』

対 児童とその保護者 定 各回30人

●ライブin図書館

日 8月20日(日) 14:00~14:30
出演 オカリナアンサンブル潮の音
曲目 「こんびら舟々」「川の流れるのうに」「海の見える街」ほか

定 30人

■瀬戸田図書館(☎0845-27-1877)

●平面パズルブロック遊び「LaQ体験会」

日 8月27日(日) 10:30~12:00

対 児童とその保護者

第6回尾道文学談話会 「尾道と文化的景観」

日 9月4日(月) 18:30~20:00
場 尾道市立大学サテライトスタジオ
講師 毛利和雄
(尾道市立大学非常勤講師)
日 尾道市立大学地域総合センター
(☎0848-22-8311[代])

舞台劇

「ともだちやーあいつもともだちー」

日 9月7日(木) 18:45~19:50
場 尾道市市民会館
定 100人※要申込。
講師 劇団うりんこ
料 3,900円(4歳以上)
日 尾道子ども劇場
(☎FAX 0848-22-8093)

ニュースポーツで国際交流

日 9月24日(日) 9:30~12:00
場 マリン・ユース・センター
対 市内在住か通勤通学している人
※小学生以下は保護者同伴。
内 カローリング、ペタンク、交流会
定 6組程度(2~5人のグループで申込)
※外国人であれば1人でも申込可。
持 屋内シューズ、タオル 締 9月8日(金)
申 所定の申込書をFAXかメールで
日 尾道市国際交流推進協議会(秘書広報課内☎0848-38-9395
FAX 0848-38-9294) E koho@city.onomichi.hiroshima.jp



日本遺産めぐり・洋上セミナー 参加者募集

高速船に乗って、日本遺産に指定された村上海賊ゆかりの場所を巡ります。

日時 **9月24日(日) 8:30~17:30**

場所 能島城(潮流体験)、村上水軍博物館、今治城

■洋上セミナー

対 市内の小学5・6年生、中学生とその家族
日 各学校で配布された申込書を学校に提出

■日本遺産めぐり

対 市内在住の高校生以上
日 「名前、住所、年齢、電話番号」を文化振興課に申込

締 9月12日(火)

【共通事項】

定 70人※抽選。

料 小学生1,450円、

中学生以上1,900円(潮流体験・昼食付)

※高校生以上は今治城入館料要。

日 文化振興課(☎0848-20-7425 FAX 0848-37-2740)



招待券

特別展
「圓鰐勝三 旅展」

平成29年9月5日(火)～12月3日(日)

*開館時間 9時～17時(入館は16時半まで)
*休館日 月曜日(祝日の場合は翌日休館)
*本展会期中有効
*本券を切り取り、圓鰐勝三彫刻美術館で提出いただくと、1名入館無料となります。
※70歳以上、各種手帳をお持ちの方は、証明できるものを受付で提示により無料となります。
※中学生以下無料
*コピー不可

「海辺の踊」

圓鰐勝三彫刻美術館<公印省略>

圓鰐勝三彫刻美術館

特別展「圓鰐勝三 旅展」
9月5日(火)～12月3日(日)
右の招待券を切り取り、圓鰐勝三彫刻美術館で提出いただくと、1人1回入館無料となります。

留学生異文化歓迎交流会

日 9月10日(日) 13:00～
場 尾道市市民会館
内 講演会、留学生スピーチ、交流会、
留学説明
講演 「地球市民になるために～異文化に飛び込む～」
講師 鳥飼玖美子さん(立教大学名誉教授、NHK「ニュースで英会話」監修およびテレビ講師)
問 (公財)AFS日本協会尾三支部
(☎0848-24-1539)
尾道市国際交流推進協議会
(秘書広報課内)
☎0848-38-9395
info-bisan@afs.or.jp

**おのみち文学の館「文学記念室」
山下陸奥特別展示**

尾道市出身の山下陸奥(1890-1967年)は、竹柏会短歌誌『心の花』にて、川田順・木下利玄の選により、高位入選を続け、短歌誌『一路』を主宰した歌人です。
日 8月18日(金)～9月11日(月)
9:00～18:00
※入館は17:30まで。
内 書籍や遺品等ゆかりの品を展示
料 一般300円、中学生以下無料
※8月29日(火)は命日のため無料。
問 文化振興課
(☎0848-20-7425)
文学記念室
(☎0848-22-4102)

**日本遺産尾道・今治
巡回特別展「村上海賊の城」**

日 開催中～8月30日(水)
9:30～17:00 ※木曜休館。
場 因島水軍城
内 城跡出土資料や古文書などの展示
料 一般310円、小・中学生150円
問 文化振興課
(☎0848-20-7492)



■料金や申込方法の記載のないものは無料または申込不要です。

日 日時期間
場 申込方法
場 申込先
問 場所
問 対象
問 内容
定 定員
定 定員
料 料金
料 フォックス
持 持参物
持 電子メール
締 締切
締 締め切
ホ ホームページ

知っておきたい 尾道の文化財 39

**重要文化財 吉原家住宅
(平成3年5月指定)**

吉原家住宅は、向島町にある農家の住宅で、母家は、寄棟造り・茅葺の建物です。
母家は、所蔵文書によって、江戸時代の寛永12年(1635年)の再建になることが分かっており、年代の明らかな住宅の中では全国で3番目に古く、農家としては全国で最も古いもので、江戸時代初期の住宅の例として非常に価値の高いものです。
納屋は、天保11年(1840年)の建築で、これも江戸時代の建築です。
また、鎮守社、便所、棟札、家相図および宅地が付属指定を受けています。
吉原家住宅は、日曜・祝日に、ひとり300円の入場料で見学をすることができます。



重要文化財 吉原家住宅
問 文化振興課(☎0848-20-7425)

**日本遺産「尾道水道が紡いだ
中世からの箱庭的都市」17**

**構成文化財⑧
持光寺 絹本著色普賢延命像(国宝)**

絹本著色普賢延命像は、尾道市に4件ある国宝のうち、唯一の絵画です。
この絵画は、縦149cm、横86.5cmの大きさで、絹裏に「延命像仁平三年四月廿一日供養」という墨書があり、二十臂の延命像最古の例として知られています。その画風には平安末期の様式が偲ばれ、時代様式の変遷を探る基準として学術的にも高い評価を受けています。

持光寺は、もともと天台宗の寺院で、後に浄土宗に改宗しましたが、中世の尾道が港町として繁栄し、この絵画は、修験道とも関係のある真言宗と天台宗が盛んであった名残を今にとどめています。



持光寺
絹本著色普賢延命像(国宝)

問 文化振興課(☎0848-20-7425)

国際交流 コーナー

まずは文化や習慣の違いを理解したいという気持ちから 尾道市国際交流員 宮野由圭

国際交流で大事なことは自分の国を知り、相手の国を知ることだと思います。学生時代にカナダへ留学後、商社で貿易業をし、現在は尾道市役所で国際交流員として勤めています。海外生活や仕事を通じて世界各国の人と接していると文化や考え方の違いを感じる事がよくあります。日本のことを質問され、答えることができず、恥ずかしい思いをすることもあります。さまざまな国の人と接し感じることは、海外の人は自分の国をよく知っているということです。日本人は他の国と比べると自分の国のことを知らない人が多いように感じます。海外の人と話すとき、自分1人の意見や行動でも「日本人の意見、行動」として見られます。もっと自分の国に関心を持ち、しっかりと自分の意見や考えを言えるようにしたいと思います。

よく「どうやったら英語がしゃべれるようになりますか。」「どうやったら海外の人と緊張せずに話せますか。」と聞かれることがあります。

私がお答えしていることは、間違えることを恐れないこと！きれいな発音、文法で話す必要はありません。私たちも完璧な日本語を話しているわけではなく、知らない言葉や漢字もあります。英語や他の言語を母国語としている人も知らない単語もあり、文法を間違えることもあります。言葉は、技術や能力を評価するためのものではなく、コミュニケーションをとるための1つの方法に過ぎません。大事なのは相手と話そう、理解しようという気持ちだと思います。



▲台湾からの留学生と御調中学校で交流を楽しみました(写真右)



▲国際理解講座「おもてなし英会話」では講師をしました

国際交流推進協議会事務局(秘書広報課内) ☎0848-38-9395

尾道市立美術館 (西土堂町)

■忍たま乱太郎ミュージアム
絵本原画と忍術の秘密
日開催中～9月3日(日)
料 大人800円、高校・大学生550円、中学生以下と70歳以上(要年齢確認)は無料
9:00～17:00(入館は16:30まで)
月曜休館(祝日は開館)
☎0848-23-2281

圓鰐勝三彫刻美術館 (御調町高尾)

■常設展Ⅱ「圓鰐勝三 道具展」
日開催中～9月3日(日)
料 大人400円、高校生300円、中学生以下と70歳以上(要年齢確認)は無料
9:00～17:00(入館は16:30まで)
月曜休館(祝日は翌日)
☎0848-76-2888

平山郁夫美術館 (瀬戸田町沢)

■館蔵品展
「平山郁夫の原点 瀬戸内とシルクロード」
日開催中～8月26日(土)
料 一般900円、高校・大学生400円、小・中学生200円(市内小・中学生無料)
9:00～17:00(入館は16:30まで)
無休
☎0845-27-3800

尾道市立大学美術館 (久保三丁目)

■In Focus8-卒業生の現在-
本学を修了し、各分野で活躍している新進作家、芦田竜太郎(日本画)、原夕希子(油画)、船本雅友美(デザイン)の3人を紹介します。
日 9月16日(土)～10月22日(日)
10:00～18:00
水・木曜休館(祝日は開館)
☎0848-20-7831

なかた美術館 (潮見町)

■開館20周年記念Ⅱ 海から渡ってきたもの
日開催中～10月1日(日)
※8/21(月)～28(月)休館
料 一般800円、中学・高校・大学生300円(市内学生無料)
9:00～17:30(入館は17:00まで)
月曜休館(祝日は翌日)
☎0848-20-1218

耕三寺博物館 (瀬戸田町瀬戸田)

■夏季企画展 百鬼夜行の世界
日開催中～9月3日(日)
料 大人1,400円、大学生1,000円、高校生800円、65歳以上1,200円、中学生以下無料(耕三寺見学込)
9:00～17:00(入館は16:30まで)
無休
☎0845-27-0800

尾道商業会議所記念館 (土堂一丁目)

■メイド・イン・オノミチ・トーイ
～ものづくり職人が造った郷土玩具～
日開催中～11月8日(水)
10:00～18:00
木曜休館(祝日は開館)
☎0848-20-0400

本因坊秀策囲碁記念館 (因島外浦町)

■呉 清源先生ゆかりの碁盤展示中
料 大人300円、中学生以下無料
10:00～17:00(入館は16:30まで)
火曜休館(祝日は開館)
☎0845-24-3715

おのみち歴史博物館 (久保一丁目)

■所蔵品展Ⅲ
日開催中～8月27日(日)
料 一般200円、共通500円(映画資料館も観覧可)、中学生以下無料
10:00～18:00(入館は17:30まで)
火曜休館(祝日は開館) ※8/15・22は開館
☎0848-37-6555

INFO

お知らせ



情報公開・個人情報保護 総合案内所をご存じですか

総務省中国四国管区行政評価局では、「情報公開・個人情報保護総合案内所」を設置し、国の行政機関や独立行政法人等の情報公開制度および個人情報保護制度の仕組み、開示請求手続等に関する相談・問い合わせに対して案内や情報提供を行っています。お気軽にご利用ください。

※詳しくは、総務省ホームページをご覧ください。

●情報公開・個人情報保護総合案内所
(中国四国管区行政評価局内)
☎082-502-0271

宝くじの助成金で 備品・保管庫を整備



(一財)自治総合センターでは、宝くじの社会貢献広報事業として、宝くじの収入を活用したコミュニティー助成事業を実施しています。

この事業により、このたび地縁団体大迫町内会が新しく備品等を整備しました。地域の伝統や文化の継承と地域コミュニティー活動の充実に役立つことが期待されます。

●政策企画課

☎0848-38-9435

8月は「道路ふれあい月間」

■「この道で おはよう さよなら
ありがとう」

道路の役割と重要性について考えるために、国土交通省が募集した標語の入選作品です。

●国土交通省道路交通管理課
☎03-5253-8111

伐採木をお譲りします

国道317号の歩道にある植樹(ウバメガシ)を伐採し、お譲りします。

●9月1日(金)~10月31日(火) 9:00~16:00※土・日・祝日を除く。
※無くなり次第終了。

●瀬戸田町荻国道317号シトラスパーク瀬戸田入口地先
形状 丸太状(幹周り5~10cm程度,長さ最大1m程度)
※積み込み作業は各自で。

●広島県東部建設事務所三原支所維持課(☎0848-64-4271)

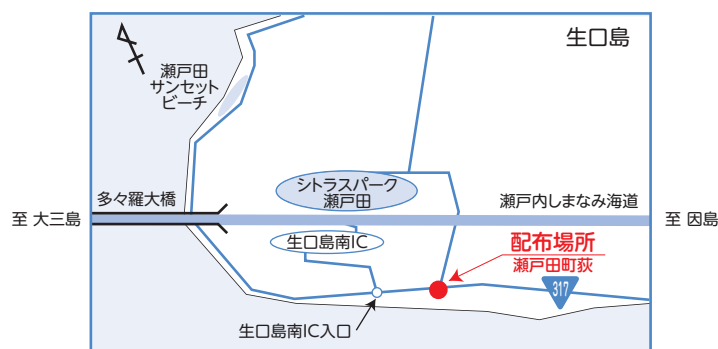

農業委員会が新体制になりました

任期満了と農業委員会等に関する法律の改正に伴い、新しい農業委員19人と、新設された農地利用最適化推進委員18人が決まりました。(敬称略)

●農業委員会事務局(☎0848-38-9491)

■農業委員

安井常人(沖側町)
山田清(山波町)
宇根敬治(木ノ庄町木門田)
金藤祐治(原田町小原)
高橋泰登(浦崎町)
岡田宏治(高須町)
土山浩二(御調町植野)
保永和行(御調町丸河南)
池田功(御調町本)
中司睦枝(向東町)
三阪博幸(向島町岩子島)
原弘子(向島町)
村上正(因島田熊町)
橋原生夫(因島大浜町)
村上智彦(因島重井町)
片山博(瀬戸田町高根)
白川健一(瀬戸田町中野)
向山厚典(瀬戸田町福田)
米田健一(瀬戸田町荻)

■農地利用最適化推進委員

江良宗登(門田町)
中司邦弘(久保町)
実政浩(美ノ郷町三成)
浅野訓(木ノ庄町木梨)
檀上健(浦崎町)
川原定(西藤町)
藤井淳(御調町綾目)
谷満健治(御調町大山田)
八津川和司(御調町神)
藤田宣昭(向島町)
奥本浩己(向島町岩子島)
宮地眞良(因島三庄町)
松浦徳和(因島中庄町)
村上佐代子(因島重井町)
砂田三千雄(瀬戸田町名荷)
吉井恵美子(因島洲江町)
岡本幸平(瀬戸田町垂水)
寺尾覚(瀬戸田町御寺)

■料金や申込方法の記載のないものは無料または申込不要です。
●日時期間 ●場所 ●対象 ●内容 ●定員 ●料金 ●材料金 ●維持費 ●電子メール ●ホームページ

平成29年就業構造 基本調査を実施します

8月末から統計調査員が対象の世帯へ調査のお願いに伺いますので、ご協力をお願いします。

この調査は5年ごとに行われ、無作為に抽出した、市内38地区で実施します。

☎政策企画課

(☎0848-38-9314)

産業用ロボット説明会

人材不足の対応策の一つとして産業用ロボット開発が進んでいます。現在の技術や導入事例を紹介します。

☎ 9月7日(木)

14:00~16:00(予定)

☒ 尾道商工会議所

☒ 主に工業製品製造業、食品製造業の企業など ☎50人

講師 (株)デンソーウェーブ、ABB(株)

☒ 8月23日(水)

☒ 尾道商工会議所

(☎0848-22-2165)

しまなみ海道向島インターチェンジの ご利用にご注意ください

因島・生口島および四国方面へ向かう場合に、尾道(本州)方面の車線へ進入するケースが発生しています。

因島・生口島および四国方面へは、**オレンジ**で統一した路面表示等行っておりますので、参考にして走行していただきますようお願いいたします。



一番左の車線をお進みください。



☎ 本四高速しまなみ尾道管理センター

(☎0848-44-3700)

尾道で働く 尾道地域企業合同説明会

☎ 8月22日(火) 13:30~16:00

☒ びんご運動公園健康スポーツセンター

※尾道駅発着の臨時バスあり(要運賃)。

☒ 平成30年春新卒予定者、既卒者、一般求職者(パートを含む)

☒ 就職希望者と採用担当者との説明会、就活相談コーナー

☒ 尾道市ふる里就職促進協議会事務局

(商工課内 ☎0848-38-9183 ☒0848-38-9293)



はじめの一步は心がけ

国や生活習慣が違っていても、誰にもあるのが「人権」です。人間らしく生きる権利を人権といいます。すべての人が生まれながらにして持っている、誰も侵してはならない権利です。

人は一人で生きているわけではありません。私たちは日々、さまざまな人と関わり合い、お互いが助け合いながら生きています。

自分のことだけを考えるのではなく、他人を思いやり、行動すること、そんな行動ひとつで、お互いが幸せな気持ちになります。同じ出来事があっても受け取り方や感じ方で変わってきます。だからこそ、人は行動を起こすときや発言するときは、他人を思いやる気持ちを忘れないことが大切ではないでしょうか。

誰でも分かっている、当たり前のことだと言われるかもしれませんが、当たり前のことがかなかできないものです。

社会がグローバル化する中、日本国内でもさまざまな国の人と出会う機会が多くなってきました。尾道市でも外国人観光客が10年前に比べ約10倍になり、増えていく傾向にあります。国籍や言葉、生活習慣など異なる人々が互いの違いを認め合い、尊重し、助け合うことは大切です。

人の嫌がることはしない、言わない。相手のことを思いやる。いろんな意見に耳を傾ける。そして、多様性を認め合い尊重する。小さなことかもしれませんが、しかし、とても大切な心がけとして、はじめの一步を踏み出してはいかががでしょうか。

皆さんの感想やご意見をお寄せください。

☎ 〒729-0141 高須町1519-1 大田ふれあい館内
人権推進課

(☎0848-37-2631 ☒0848-37-6631)

EVENT 催し



マリン・ユース・センター
体力測定の日

- 日 8月18日(金) 10:00~13:00
- ※雨天決行
- 場 マリン・ユース・センター
- 内 体力測定、卓球、カローリング、スナッグゴルフ、ペタンク
- 間 マリン・ユース・センター
(☎0848-44-6707)

尾道ふれあいの里
カラオケ大会

- 日 8月20日(日)
13:00~15:00
- 定 20人
- 料 2,000円
(入浴券付き)
- ※ 1~5位まで商品あり。
着替え用控室あり。
- 申 「住所、名前、電話番号、曲目、歌手名」を電話で
- 申 間 尾道ふれあいの里
(☎0848-77-0177)



「5歳ドラマーとプロ奏者の仲間たち」コンサートと
電子ドラム体験

- 日 8月27日(日) 14:00~15:00
- 場 新高山めぐみ幼稚園
- 定 100人 ※要申込。
- 講師 とらたろうさん、ゾリス
ン・ドライエックさん
- 料 2,000円(4歳以上)
- ※当日申込は500円増。
- 申 間 尾道子ども劇場
(☎FAX0848-22-8093)

今治市へ行こう!

姉妹都市

ちびっ子のまうま祭

- 日 9月9日(土) 9:50~16:00
- 場 のまうまハイランド(今治市野間甲8)
- 内 日本最少の在来馬、野間馬と触れ合えるお祭り。乗馬体験や乗馬ゲームなど、家族みんなで楽しめます。
- 間 のまうまハイランド
(☎0898-32-8155)



FC今治を一緒に応援しよう
尾道ホーム戦 VSブリオベッカ浦安

- 日 8月20日(日) 15:00キックオフ
- 場 県立びんご運動公園
- 料 前売券 大人1,000円、中学生以下500円
- ※全国のローソンで販売中。
- 間 FC今治(☎0898-31-8701)

FC今治オーナー
岡田武史さん



むかいしま女性サイクリング
恋で走って島めぐり散走

- 日時 9月23日(祝) 9:00~12:30ごろ
- 集合場所 市民センターむかいしま
- ※車でお越しの際は、乗り合わせて来てください。

- 対 小学4年生以上の女性※小学生は保護者同伴。
- コース A 風になるんじゃコース 約24km(走行時間100分)
- コース B よもそろ・わくわくコース 約16km(走行時間70分)
- 定 A20人 B50人 持 自転車、ヘルメット、飲み物
- 料 大人500円、小学生250円(当日払い)
- ※自転車・ヘルメット貸出は別途、
大人1,000円、小学生300円
- 申 込 申込書を郵送かFAX、メールで
- 締 8月31日(木)
- 申 問 〒722-8510 向島町5531-1
向島支所しまおこし課
(☎0848-44-0112
FAX0848-44-2569)
- ✉ mksm.okoshi@city.onomichi.hiroshima.jp



■料金や申込方法の記載のないものは無料または申込不要です。
日 日時期間 場 場所 対 対象 内 内容 定 定員 料 料金 持 持参物 締 締切
申 申込方法 申 申込先 間 問い合わせ先 電 電話 電 電子メール HP ホームページ

里山尾道ウォークinみつぎ

日時 **9月23日(祝)** 9:00~12:30ごろ

集合場所 尾道ふれあいの里

秋の里山風景を楽しみながら、彼岸花あふれるいきいきロードを歩いてみませんか。

■里山の名水・いきいきロードコース

Aコース(9.5km) Bコース(12km)※アップダウンあり。

定 各コース100人

料 大人500円、小学生以下250円※要保護者同伴。

申 本庁か各支所、市ホームページにある申込書を
郵送かFAX、メールで

締 9月7日(木)

申 問 〒722-0392 御調町市245

御調支所まちおこし課

(☎0848-76-2922

FAX0848-76-0286)

e mtg.okoshi@city.onomichi.hiroshima.jp



第17回

瀬戸内しまなみ海道スリーデーマーチ

日時 **10月13日(金)~15日(日)**

場所 今治市、尾道市(瀬戸内しまなみ海道)

6~40kmの全12コースを用意しています。当日申込も可能です。

料 大人2,000円(当日2,500円)、

高校生以下1,000円(当日同額)、

市内の中学生以下は無料

持 マイカップ、マイボトル※必須。

申 スリーデーマーチのパフレット付属の申込書で

締 9月15日(金)

※詳しくは、スリーデーマーチ公式ホームページを
ご覧ください。

申 問 瀬戸内しまなみ海道スリーデーマーチ

実行委員会事務局

(☎0898-36-1515)

HP <http://www.shimanami3dm.jp/>



2017 因島水軍まつり

申 因島水軍まつり実行委員会
 (因島しまおこし課内 ☎0845-26-6212)
 (当日のみ ☎0845-24-2513)

場所：因島アメニティ公園しまなみビーチ

会場周辺には駐車場がありません。臨時駐車場からシャトルバス(往復200円)をご利用ください。



火に照らされた夜の砂浜に、鎧武者が集結します。跳楽舞はねくらベコテスト、和太鼓の披露や大松明の練りまわしも行われ、クライマックスには花火が打ち上がります。
 ※尾道駅前行の臨時バスは22:00会場発です(500円)。



村上水軍が伝令船として使用していた木造船「小早」によるレース・優勝チーム当てクイズが行われます。
 無料体験小早 12:00~12:30

■料金や申込方法の記載のないものは無料または申込不要です。

LECTURE etc... 教室・講座

ソフトテニス教室 無料体験申込受付中

日 8月24日(木) 19:00~20:30
 場 びんご運動公園メインアリーナ
 対 中学生以上(初心者も可)
 定 15人
 持 ラケット、室内用シューズ、飲み物
 申 岡県立びんご運動公園
 (☎0848-48-5446)

シルバー人材センター 剪定講習会

日 9月4日(月)~7日(木)
 9:00~16:00
 場 市内の緑地(予定地:向東町)
 対 市内在住の60歳以上の人
 定 15人
 締 8月28日(月)
 申 岡シルバー人材センター
 (☎0848-20-7700)

食の自立を目指しませんか 男性の料理教室

日 9月20日(水) 10:00~13:00
 場 御調保健福祉センター
 対 概ね65歳以上の男性
 定 20人程度
 料 500円程度(予定)
 持 米1合、エプロン、三角巾、手拭きタオル
 締 9月13日(水)
 申 岡北部地域包括支援センター
 (☎0848-76-2495)

日 日時期間 場 場所 対 対象 内 内容 定 定員 料 料金 持 持参物 締 締切
 申 申込方法 申 申込先 問 問い合わせ先 電 電話 申 申込員 フ ア ク ス 電 子 メ ー ル H P ホ ー ム ペ ー ジ

日本語学習 支援ボランティア研修会

外国人住民や観光で訪れる外国人に、分かりやすく情報を伝えることができる「やさしい日本語」を学習します。

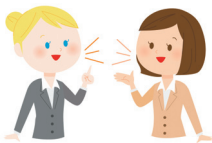

対 外国人とのコミュニケーションに興味がある人、日本語学習支援をしている人

定 30人

講師 犬飼康弘さん((公財)ひろしま国際センター研修部)

備 筆記用具

申 「名前、電話番号」を電話かメールで

締 8月18日(金)

申 岡生涯学習課

(☎0848-20-7444)

✉ shogai@city.onomichi.hiroshima.jp

「上級救命講習」 一緒に学びましょう

日 9月9日(土)
9:00~18:00

場 消防局

対 市内在住か勤務地が市内の人

定 30人程度

申 消防署にある申込書で、警防課か各消防署へ申込

※市ホームページからダウンロードも可。

締 8月25日(金)

申 岡消防局警防課

(☎0848-55-9122)



おのみち市民大学講座 『ばっちゃんが見てきたこと』

元保護司の女性が、家庭環境に恵まれない子どもたちに手料理を振る舞う中で、200人以上を更生させたきっかけや37年にわたる活動をお話します。

日 9月30日(土) 10:30~12:00

場 総合福祉センター

対 青少年の健全育成に関わる人、関心のある人 定 250人

講師 中本忠子さん(NPO法人食べて語ろう会理事長)

場 生涯学習課(☎0848-20-7444)



中本忠子さん

RECRUIT etc... 募集

平成30年4月リニューアル 人権文化センター愛称募集

耐震改修工事等を行い、リニューアルオープンします。

これに伴い、人権啓発の拠点としての責務を果たすことはもちろん、子どもから高齢者まで、多くの市民の皆さんに親しまれ、利用いただける施設となるよう愛称を募集します。

応募方法 「愛称(読み方)、愛称の意味・考えた理由、名前、郵便番号、住所、電話番号、年齢」を記入して、はがき等で応募

※人権推進課や市ホームページにも応募用紙があります。

※1人何通でも応募可。ただし、1通につき1点。

締 9月29日(金)必着

■決定した愛称は、リニューアルオープンに併せて、市ホームページなどで発表します。

応募先 〒729-0141 高須町

1519-1大田ふれあい館内

人権推進課

(☎0848-37-2631)

FAX 0848-37-6631)

✉ jinken@city.onomichi.hiroshima.jp

尾道市成人式「二十歳の誓いの言葉」新成人代表者募集

二十歳を迎えての決意や、お世話になった人たちへの感謝の気持ちを発表する新成人代表を募集します。

応募資格 平成30年尾道市成人式の参加対象者で、開催日までに事前打ち合わせができる人

募集人数 男女1人ずつ

申 「名前、住所、生年月日、性別、電話番号、応募動機」を記載して応募

締 8月31日(木)

※応募動機等をもとに選考し、9月29日(金)までに連絡します。

申 岡〒722-8501

久保一丁目15-1 生涯学習課

(☎0848-20-7444)

FAX 0848-37-0233)

✉ shogai@city.onomichi.hiroshima.jp

平成30年尾道市成人式

日 平成30年1月7日(日) 13:30~

場 びんご運動公園健康スポーツセンターメインアリーナ

対 平成9年4月2日から平成

10年4月1日までに生まれた人

※成人式の詳細は、広報おのみち10月号でお知らせします。

結婚応援フォーラム 参加者募集

■第1回 セミナー、トークパーティなど

日 10月22日(日) 終日

場 因島

締 9月29日(金)

■第2回 日本遺産尾道の路地の 散策とトークパーティ

日 11月19日(日) 終日

場 尾道駅周辺

締 10月27日(金)

【共通事項】

対 30～45歳の独身の人

※男性は県内在住者。

定 各回男女20人

※申込方法や場所、料金は市ホームページでご確認ください。

場 子育て支援課

(☎0848-38-9205)



消防団員募集



災害時の動員力や即時対応力という消防団の特性を発揮するには、地域の事情に精通した消防団員が必要です。

あなたの住んでいる街のために、あなたのチカラを貸してくれませんか。

18歳以上60歳未満で、市内に居住か、勤務している人であれば入団できます。最近では、女性の入団も増えています。

場 地元消防団、消防局警防課
(☎0848-55-9122)

市民農園使用者募集

対 市内在住で農地を持っていない人
募集区画 にしふじ: 1区画

(西藤町1309-2)

向東松ヶ峠: 2区画

(向東町5320)

使用料 年2,500円

申 農林水産課・各支所にある申込書を提出※1世帯につき1申込。

締 8月23日(水)※抽選。

申 農林水産課

(☎0848-38-9212)

広島県統計グラフコンクール 作品募集

新聞やテレビで気になること、身の回りの出来事、興味のあることを統計グラフで表した「ポスター作品」を募集しています。

応募資格 小学生、中学生、高校生、大学生および一般

提出先 政策企画課か広島県統計課

締 9月5日(火)必着

※詳しくは、広島県ホームページをご覧ください。

申 広島県統計課

(☎082-513-2524)

市営住宅入居者募集(随時)

定期募集の公開抽選後に入居希望者がいない住宅は、随時募集として期限を定めて先着順で入居申込を受け付けています。

6月定期募集においても、随時募集住宅があります。詳しくは、市ホームページをご確認いただくか、お問い合わせください。

※すでに申込みがある住宅は除く。

申 市営住宅管理センター

(☎0848-21-1266)

ひとり親家庭のための 弁護士相談会

ひとり親や寡婦を取り巻くさまざまな問題に、弁護士・就業相談員・養育費専門相談員が相談に応じます。

日 9月3日(日) 10:00～12:15

場 因島市民会館

対 ひとり親家庭の母・父、寡婦、離婚前の人

内 法律・養育費の相談、就業相談、離婚相談など※要申込。

定 弁護士相談: 3人(1人45分)、就業・養育費相談: 3人

申 所定の様式により、電話かFAXで

申 広島県ひとり親家庭等就業・自立支援センター

(☎082-249-7149)

法務局と土地家屋調査士会による 境界問題合同無料相談会

境界でお困りのときは、ご相談ください。

日 9月10日(日) 10:00～17:00

場 広島法務局福山支局

※要予約。

申 境界問題相談センターひろしま

(☎082-506-1171)

中学校卒業程度認定試験 (平成29年度)

日 10月26日(木)

場 広島県庁

出願期間 8月21日(月)～9月8日(金)

受験案内配布場所 広島県教育委員会生涯学習課

※詳しくは、文部科学省ホームページでご確認ください。

申 文部科学省生涯学習推進課

(☎03-5253-4111[代])

■料金や申込方法の記載のないものは無料または申込不要です。
日 日時期間
場 申込方法
場 申込先
場 場所
対 対象
内 内容
電 電話
定 定員
料 料金
材 材料
金 金
持 持ち物
持 持ち物
参 参考
物 物
電 電子メール
縮 縮切
切 切
HP ホームページ



7 8 プロ棋士が未来の秀策を育てる

日本棋院所属の鶴山敦志七段をはじめ3人の棋士が因島北認定こども園を訪れ、年長の園児20人に囲碁教室を行いました。園児達は各棋士から出された問題を見事に正解し、2チームに分かれての対局では、仲間内でアドバイスが飛び交うなど大盛況。園児同士の対局では、棋士が個別に指導するなど、楽しく交流しました。



7 15 忍者になって遊びました

県立びんご運動公園で、「忍者あそび道場」が行われ、50人の子ども忍者が「宝さがし」などの修行に挑戦しました。子ども忍者vs大人忍者の「ちゃんばら合戦」では、みんなで作戦を立て、助け合って戦いました。修行を終え、お頭からもらった「免許皆伝」を大事そうに持ち帰っていました。



7 22 箱庭的都市の夜空彩る 13,000発

尾道水道の夏の風物詩、おのみち住吉花火まつり。今年も約13,000発の花火が夜空を彩りました。海岸通りには屋台も並び、浴衣姿で楽しそうな観客の姿が多く見られました。次々に上がる色とりどりの花火に、拍手と歓声が上がりました。



7 26 ▶ 27 答えはどの作品かな？

市内の美術館など7館を巡り、各館の特徴を活かした体験をする学習企画「夏休み子ども学芸員の旅2017」に、市内在住の小学4～6年生49人が参加しました。平山郁夫美術館では、3人1組で、言葉やイラスト、ジェスチャーで表現した展示作品を当てる“作品あてっこクイズ”が行われました。子どもたちは、正解を探して真剣に作品を鑑賞していました。

くらしの窓

健康・福祉

子育て

スポーツ

芸術・文化

情報アラカルト

相談

注文した覚えのない商品が送り付けられた

? 相談内容

知らない会社から「注文いただいたサプリの準備ができたので代引きで送ります。」と突然電話があった。「注文した覚えはない」と伝えたが、「記録が残っている。受注生産なので今回は買ってほしい。」と強引に承諾させられてしまった。注文していない商品にお金を払いたくない。商品が届いたら、どうしたらよいか。(80歳代女性)



■消費生活に関するトラブル等について、
気軽にご相談ください

●尾道市消費生活センター

(尾道市市民会館2階 商工課内)

☎0848-37-4848

! アドバイス

注文した覚えのない商品にお金を支払う必要はなく、商品が自宅に届いた際には、送り主の住所や電話番号を控えた上で宅配業者に「受け取り拒否」を申し出るよう助言しました。また、間違っ取ってしまった場合でも、電話勧誘販売に当たるためクーリング・オフができることを説明しました。

「注文いただいたサプリ(健康食品)を送ります。」などと電話があり、申し込んでいないと伝えても、強引に商品を送り付けられたという相談が後を絶ちません。もし、このような電話があったときは以下のように対応しましょう。

・「注文した覚えのない商品を送る」と電話があった場合

⇒はっきりと断り、電話をすぐに切りましょう。

「いりません。もう電話しないでください」

・断りきれずに購入してしまった場合

⇒消費生活センター等に相談しましょう。消費者ホットライン(188(いやや))

尾道市医師会当番医			
診療時間：9:00~17:00(時間厳守)			
月日	内科系	小児科系	外科
8月13日	山本病院 高須 ☎46-0634	ささき小児科医院(小内) 西御所 ☎22-4083	笠井病院 久保1 ☎37-2308
14日	木曾病院 神田 ☎23-5858	宇根クリニック(小内) 高須 ☎47-4111	坂上整形外科クリニック 向東 ☎45-3800
15日	大田垣医院 向島 ☎44-0660	かなもと医院(小内) 門田 ☎23-4677	にしがき脳神経外科医院 新浜1 ☎20-0802
20日	砂田内科 久保1 ☎37-5888	向島小児科外科クリニック(小外) 向島 ☎44-7881	古島整形外科 高須 ☎20-2222
27日	諫見内科眼科医院 久保1 ☎37-5805	宮地クリニック(小内) 栗原 ☎22-8855	上野整形外科 高須 ☎46-0080
9月3日	湯浅内科 土堂2 ☎23-7070	おぐら小児科(小内) 高須 ☎20-2370	得本医院 向島 ☎45-0555
10日	おかはし内科医院 三軒家 ☎22-2262	土本ファミリークリニック(小内) 向島 ☎44-0246	くさか整形外科 美ノ郷 ☎48-4870

尾道市歯科医師会当番医	
診療時間：9:00~13:00(時間厳守)	
月日	歯科
8月13日	岡田歯科医院 沖側 ☎23-8188
14日	しまなみ歯科医院 新浜1 ☎38-1118
15日	砂田歯科医院 山波 ☎37-8880
20日	オカノ歯科医院 栗原 ☎24-0240
27日	第二小川歯科医院 高須 ☎46-4568
9月3日	小川歯科診療所 土堂2 ☎22-5566
10日	柏原ファミリー歯科 向島 ☎45-4618

※市外局番はいずれも「0848」です。※診療時間にご注意ください。

※変更になることがありますので、尾道市消防局(☎0848-55-9120)または当番医へ受診前に電話でご確認ください。

※因島地区については「因島医師会病院(因島中庄町☎0845-24-1210)」がすべての休日に対応します。

※瀬戸田地区については、お知らせカレンダーをご参照ください。

※毎日(土・日・祝日を含む)20:00~23:00は夜間救急診療所で診療しています。急なけがや病気の際はご利用ください。



まちのためにできることからやってみよう！ 尾道しまなみ商工会青年部 御調地域委員会

4半世紀続いた御調町最大のイベント「御調町夏まつり」が平成26年に幕を閉じ、まつりの実行委員会の一員として活躍していた商工会青年部は、活動する場が極端に少なくなっていました。そこで月に1回程度は顔を見せ合い、膝を突き合わせて話し合い、自分たちでできることからまちに貢献していこう、と平成27年3月の御調地域委員会で話し合いました。

思いついたら即、行動！ 「夏の屋台パラダイス」として復活

御調地域委員会の5日後には、道路の清掃作業を行いました。翌4月にはリニューアルオープンを迎えたばかりの道の駅「クロスロードみつぎ」でアームレスリングイベントを行い、大勢の人でにぎわいました。

その後も清掃作業、農業体験等のイベント、そして以前から続けている御調オープンゴルフ大会等を開催しました。

そうした中でメンバーから「御調町夏まつり」はなくなってしまったが、自分達が幼かった頃の夏の楽しい思い出を子どもたちにも体



夏の屋台パラダイスでのにぎわい



道路の清掃を終えて

験させてやりたい。」という声が盛り上がり、その勢いで「夏の屋台パラダイス」と名付けて、平成27年8月に開催しました。

準備期間が少ない中、定番の屋台の他に町内の野菜を使ったピザを考案したり、町内で活動する子どもたちのダンス披露の場を設け、当日は予想を上回るにぎわいとなりました。

ひろしま さとやま未来博 ココロザシ応援プロジェクトで 更なる発展を！

今年は8月12日(雨天の場合は翌日)に開催します。

「夏の屋台パラダイス」3年目となり、新たな展開に向け、県の補助事業であるココロザシ応援プロジェクトにエントリーし、採択をもらうことができました。このことは運営事業費の一部負担を受けることができ、今後も継続していく上で大きな助けとなります。

今回は、御調高等学校、まるみデパート、尾道パイヤ関係者等の賛同者の輪が広がり、新しい催しも加わって、より楽しく元気が出る行事となると思います。

かつての“にぎわいの復活“に向けて

祭りはボランティア精神のある多くの人々や団体の方々の円滑な連携とご協力があって初めて開催できるものです。

これからもこの活動を基本に、同じ志を持つ仲間と連携し、御調ならではの祭りを目指して前進していきたいと思っています。

☎尾道しまなみ商工会御調支所
(☎0848-76-0282)

地域の特徴を活かした活動をしている人や団体をご存じの方は情報をお寄せください。
☎政策企画課(☎0848-38-9435) ✉kikaku@city.onomichi.hiroshima.jp