

こ う ほ う おのみち

Onomichi City 令和2年(2020)

No.1071
12月号



特集 | THE おの^{だい}大
| オヤマノ大学のキャンパスライフ

もくじ

特集	3
THE おの大 オヤマノ大学のキャンパスライフ	3
年末年始の主な業務	6
くらしの窓	8
マイナンバーカードの申請代行を引き続き行います 他	
健康・福祉	14
障害基礎年金をご存じですか／健康相談 他	
子育て	16
資格取得等を目指すひとり親家庭を応援 他	
スポーツ	18
スポーツ施設利用調整(予約) 希望団体募集 他	
芸術・文化	19
本因坊秀策囲碁記念館子ども囲碁大会 他	
情報アラカルト	21
火事を防ごう! 各家庭での火災予防対策 他	
相談	26

人の動き [11月29日現在] ※()内は前月比。



世帯 64,699世帯 (-3)
 人口 男性 65,177人 (-83)
 女性 69,341人 (-14)
 計 134,518人 (-97)

市内の交通事故

[11月29日現在]

令和2年広島県
 交通安全年間スローガン
 あおるより
 ゆずるあなたが かっこいい

件数 156件 (-68)
 負傷者 188人 (-80)
 死者 3人 (+1)

※()内は前年比。

今月の納期限

12/25(金)

固定資産税・都市計画税④
 国民健康保険料⑥
 介護保険料⑥
 後期高齢者医療保険料⑥

今月の表紙



あらためて「自分の街に大学があるっていいなあ」と思いました。全国各地から「おのだい」を目指して若者が集まり、街に活気を与えてくれています。彼らの笑顔を撮っているこちら、つつられて笑ってしまう撮影となりました。

代表電話

尾道市役所 0848-38-9111	百島支所 0848-73-2701
因島総合支所 0845-22-1311	浦崎支所 0848-73-2001
御調支所 0848-76-2111	消防局 0848-55-9120
向島支所 0848-44-0110	尾道市立市民病院 0848-47-1155
瀬戸田支所 0845-27-2211	公立みつぎ総合病院 0848-76-1111

トピックス—Topics—

Vリーガーの先輩がやってきた!

向島中学校卒業生でバレーボールVリーグ東レアローズに入団する、福山平成大学4年の西本圭吾さんが、11月9日(月)に母校で講演と部活動指導を行いました。



西本さんは自分の経験を踏まえながら、後輩たちに「夢を目標に変えて、諦めずに頑張してほしい」と熱く語りました。

しまなみに新たな乗り物が登場しました

経済産業省の新事業特例制度の認定を受け、瀬戸田町で11月27日(金)から国内初となる公道での電動キックボードの実証実験が始まりました。運転には原動機付自転車免許証とヘルメット着用、体重100kg以下が条件になります。最高時速は19キロのため、自転車の時と同様、やさしく追い越してくださいね。



市長表敬訪問／敬称略

第28回全日本学生セパタクロー選手権大会 優勝

(10月10・11日＝埼玉県)
 後藤 光、大山皓生、角皆太規
 (尾道市立大学)



■ 支援事業、新型コロナウイルスに関する情報等については、市ホームページをご覧ください。

新型コロナウイルス感染症に関するお知らせ(関連情報まとめ) [検索](#)



■ 広報おのみち12月号に掲載の行事については、新型コロナウイルス感染症拡大の状況により、縮小・中止の可能性があります。事前に主催者にお問い合わせの上、ご参加ください。



おのだい

オヤマノ大学のキャンパスライフ



大学沿革

- 1946年 尾道市立女子専門学校として創設
- 1950年 尾道短期大学に改称
- 2001年 四年制の尾道大学として開学
- 2012年 公立大学法人として尾道市立大学と名称変更



「おのだい」の愛称で親しまれている尾道市立大学。久山田の静かな環境の中にたたずむキャンパスでは、2学部3学科、大学院を合わせ約1,400人の学生が学んでいます。小規模な大学ならではの良さを活かした環境で、それぞれの専門に打ち込む学生や、卒業生に話を聞き、「おのだい」での生活に迫りました。

問 尾道市立大学企画広報室 (☎0848-22-8379)

インタビュー Interview

人の話に耳を傾ける、 文系ならではの親しみやすい学長に

今年の4月に学長に就任したのですが、私は学内出身なので、学生が気軽に話しかけてくれます。人の話を聞ける、親しみやすい存在でありたいと思っています。

学生と教員の距離が近いのが魅力

地方の学生が都会に行ってみたい気持ちはすぐわかります。しかし、学ぶという点では自分に一番適した環境というものがあります。静かな環境が良いか、学びたい学部があるかなどが、大学選びでは重要だと思います。

本学は小さい大学なので学生と教員の距離が非常に近く、授業とは別の「自主ゼミ」などと

呼ばれる機会でも力を付けることができるのが特徴です。例えば、江戸時代の書物を読むには授業だけでは難しいですが、自主勉強会に参加した学生は、卒業の頃には現代の文字に置き換えた翻刻を制作できるほどの力を付けています。

大きすぎないまちだからこそ、 地域に深く関われる

尾道は、学生がまちに深く関わることできる、ちょうどいい大きさのまちだと思います。例えば尾道みなと祭では、単なるアルバイトだけではなく、運営側で参加したり、「ええじゃん」に参加したり、また、空き家再生プロジェクトなどまちづくりに関わったりしています。これからも、地域に根差した大学でありたいと思っています。



公立大学法人 尾道市立大学
藤沢 毅 学長



芸術文化学部
美術学科

竹平 洋基 さん
(大学院2年/鹿児島県出身)

Q美術という専門性の高い分野ですが、ここでの環境はどうか？

竹平：鹿児島から尾道に来たのですが、のんびりしたところが好きなので、自分に合った環境だと感じています。

大学に入って、高校のときより制作の幅は間違いなく広がりました。高校までは絵を描くことが表現方法だと思っていたけれど、大学で現代美術を学んだことで、他の方法でも表現できることを知り、表現するということを柔らかく考えるようになりました。油絵を専攻していますが、友人や先輩など周囲の環境に刺激を受けながら、自分が表現することに適しているのは何なのか、自分は何を表現したいか、を日々考えています。先生方も柔軟に相談に乗ってくれるので、大変頼りになります。

Qおのだいに入学して良かったと思う点はなんでしょう？

竹平：逆に、近くに比較できる大学がないことですかね。例えば、学生の多い地域の大学の人たちと話をしていると、「他の大学より良い、悪い」という話をよく聞きます。その点、おのだいだと比べることもないので、ひとつひとつの経験が「これが大学生活だ」と思えて、不安にもならないです。(笑)



「おのだい」での暮らしはどう？

尾道市立大学は、経済情報学部経済情報学科と、芸術文化学部日本文学科・美術学科の2学部3学科、さらに経済情報研究科、日本文学研究科、美術研究科の大学院（修士課程）で構成されています。専門の勉強や部活動、はじめての一人暮らしなど、ここでの学生生活についてお話を伺いました。

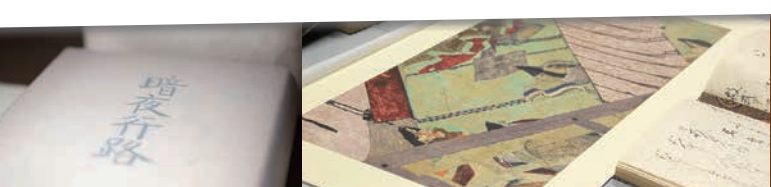

Qお二人とも県外出身ですが、おのだいへの進学を決めた理由は？

由良木：文芸創作の講義があることが大きかったです。また、もともとカープファンだったので、なるべく広島県に近いところに行きたいと思っていて、「もうここにしよう!」と決めました。おのだいは1年生では学科全員で基礎を学び、2年生から専門分野に進みます。なので、今は違う分野に心惹かれてしまって、結局、創作はしていないんですけど……(笑)

深水：私は文学部に進みたいと思っていたんですが、おのだいは美術学科があり、美術部に所属していた私に合うだろうと担任の先生が紹介してくれました。今は陶芸部で部長をしているんですが、陶芸部がある大学も珍しいと思うし、今やりたいことができているので、あの時勧めてくださった先生の言ったとおりだったなと感謝しています。

Qこれまでの3年を振り返って印象に残っていることはありますか？

由良木：私は中世文学の専門に進んでいるんですが、まだゼミに入る前の2年生の時から先輩に交じて論文を書くとか色々な経験をさせてもらい、学会誌などに寄稿させてもらいました。とても大変な経験でしたが、出来上がった完成の原稿を見たときの「はぁできたー」という達成感がとても印象的でした。

深水：私は陶芸部での活動ですね。毎年、大学祭などで部員の作品を販売しているのですが、自分たちが作ったものをお客さんが買って来て、そのあとみんなで打ち上げをして、というのがとても楽しくて。今年はコロナで部活動ができていないので、余計に去年の活動が楽しかった気がしています。

芸術文化学部
日本文学科

由良木 陽向 さん (3年/兵庫県出身)
深水 舞 さん (3年/愛媛県出身)



Q おのだいで、1年生で基礎を学んだうえで、2年生から専門を選んでいくんですね。専門を選択するにあたって迷ったりしませんか？

野津：経済情報学科では、11月下旬に情報・経済・経営の3つのコースから専門を決めていくのですが、私は文系でも情報を学べるというのでおのだいに進学したので、迷わず情報に進もうと思っています。

情報コースの授業は、パソコンとにらめっこしながら理系のプログラミングをしていくのかなあと感じていましたが、実際は身近な事例に即して統計や経済・経営に関する内容を交えることも多く、想像していたより身近なことに応用できるので楽しいです。

Q 最初に思い描いていたのと大学生活は違いますか？

野津：高校生の時に思い描いていた大学生活は、とにかく楽しい場所だ！と思っていました。(笑) その楽しさを目指して高校時代は勉強を頑張りました。大学ではサークルに4つ入ってみたりしています。でも、教員免許取得のための授業を履修したりと、将来のための勉強もちゃんとやっています。

Q 今年はコロナ禍で大変な大学生活になっていると思います。

野津：情報コースの先生方が尽力くださったおかげで、早くからオンライン授業に対応していて、今はオンラインということを除けば、経済情報学科に関しては通常通りに進んでいると感じます。今年はコロナの影響で大学祭の「翠郷祭」が中止になったのはとても残念でした。来年は行えるといいなあとと思っています。



経済情報学部

経済情報学科

野津 希望 さん
(2年/島根県出身)



卒業生 VOICE

2019年度
経済情報学部
経済情報学科卒
宮崎なつひさん



この春おのだいを卒業し、希望していた地元金融サービスのしまなみ信用金庫へ入庫しました。

高校は尾道です。都会へのおこがれもあり関西の大学も受験・合格しましたが、経済学に興味があったこともあり、おのだいに進みました。親孝行ですかね？(笑)

大学生活は、授業で旧市街地山手のお寺巡りをしたり、ダンスサークルで芸術文化学部生や他大学の学生と交流したり、とても楽しく過ごせました。美術学科の人たちが学内で絵を描いている姿が日常で、カッコいい雰囲気でした！

授業のない時は尾道浪漫珈琲さんでアルバイトをしていました。接客についてたくさん教えていただき、この経験が社会人になった今、役に立っていると感じています。

しまなみ信用金庫では最近、窓口立つようになりました。ちょっぴり緊張していますが、お客様に寄り添った対応ができるよう精一杯頑張ります！



2021年度 入学案内

2021年度一般選抜学生募集 2021年1月25日(月)～2月5日(金)

大学インターネット出願サイトから。詳しくはHPをご覧ください。

HP <https://www.onomichi-u.ac.jp/>



年末年始の主な業務

※休み以外は通常業務です。



施設等名称	12月				1月				
	28日(月)	29日(火)	30日(水)	31日(木)	1日(祝)	2日(土)	3日(日)	4日(月)	5日(火)
市役所・各支所 窓口業務 出生・死亡・婚姻など戸籍の届け出は、休み期間も警備室で受付。									
尾道市立市民病院		※1	※1	※1	※1	※1	※1		
公立みつぎ総合病院		※1	※1	※1	※1	※1	※1		
瀬戸田診療所		※2	※2	※2	※2	※2	※2		
夜間救急診療所 (内科・外科)									
斎場	尾道・因島・御調・向島・瀬戸田								
	百島火葬場								
図書館									
おのみち映画資料館									
おのみち歴史博物館									
本因坊秀策囲碁記念館									
爽籟軒庭園									
しまなみ交流館									
むかいしま文化ホール									
ベル・カントホール									
千光寺山ロープウェイ					6:15~ 17:15				
因島水軍城						10:00~15:00			
因島フラワーセンター									

※1 救急診療は24時間体制で対応。 ※2 当番医 (内科/9:00~17:00)

◆美術館・記念館等の予定は19頁、休日当番医の予定は27頁をご確認ください。

… 休み

年末年始も休まず診療 夜間救急診療所をご利用ください

夜間の急病やけがなどの応急的な診療を行います。朝まで様子を見るのが不安な場合は、夜間救急診療所をご利用ください。自力で行くのが難しいような重症の場合は、救急車を呼んでください。

また、受診する前には必ずお電話でご連絡ください。

診療時間 20:00~23:00 (土・日・祝日を含む毎日)

診療科 内科・外科

住所 門田町22番5号 (総合福祉センター敷地内)

電話番号 0848-38-9099

用意するもの 健康保険証、各種受給者証、お金、
普段飲んでいる薬、お薬手帳など

健康推進課 (☎0848-24-1961)



夜間に子どもが 急病になったとき

■JA尾道総合病院
「小児夜間・休日診療」をご利用ください。

電話番号
0848-22-8111(代)

■子ども医療電話相談
受診するかどうかわからないときは相談してください。

電話番号
#8000 か 082-505-1399
(19:00~翌朝8:00まで)

清掃

～水分をよく切って
出してください～

【尾道・御調・向島地区】 尾道市クリーンセンター (☎0848-48-2900)
衛生施設センター【持込】・清掃事務所【収集】
【因島地区(原・洲江含む)】 南部清掃事務所 (☎0845-24-0432)
【瀬戸田地区】 南部清掃事務所瀬戸田分所 (☎0845-27-0454)

年末年始のごみ収集

※必ず、ごみステーションに決められた時間までにお出してください。

ごみ収集地域	12月				1月	
	28(月)	29(火)	30(水)	31(木)	1(祝)～3(日)	4(月)～
因島地域 瀬戸田町	通常のごみ収集	もやせるごみ (全地域で)	休	休	休	通常のごみ収集
上記以外の市内		もやせるごみ (火・金が収集 の地域のみ)	休	休	休	

※収集後や収集日以外の日に出されたごみは収集されずに残ります。必ず、ごみステーションに決められた時間までにお出してください。

12月の「休日」及び年末年始のごみ持込受付(対象は家庭ごみ。資源物・粗大ごみ含む)

ごみ持込受付施設	12月						1月	
	26(土)	27(日)	28(月)	29(火)	30(水)	31(木)	1(祝)～3(日)	4(月)～
尾道市クリーンセンター	休	8:30～12:00	通常 の 受 付	8:30～12:00	休	休	休	通常 の 受 付
向島クリーンセンター	休	休		8:30～12:00	休	休	休	
御調清掃センター	8:30～11:00	休		10:00～12:00	休	休	休	
南部清掃事務所	休	8:30～12:00		休	8:30～12:00	休	休	
瀬戸田名荷埋立処分地	休	8:30～12:00		休	8:30～12:00	休	休	

※年末のごみ持込は大変混雑します。持込可能時間内にお越しください。
※必ず分別をして持ち込んでください。

年末年始のし尿収集

計画的に収集できるよう、依頼はお早めをお願いします。

尾道地域・向島町・御調町 12月30日(水)～1月3日(日)までお休みします。
因島地域 12月29日(火)～1月3日(日)までお休みします。
瀬戸田町・因島原・洲江町 12月29日(火)午後～1月4日(月)までお休みします。

1月11日「成人の日」のごみ収集

月・木曜が「もやせるごみの収集地域」のみ収集します。
※もやせるごみ以外の収集はお休みです。ごみの持込受付はありません。

1月の尾道地域の資源回収日程の変更

次の地区は日程が変更となっています。ご注意ください。

地区名	変更内容
吉和地区	第1金曜 ⇒ 1月6日(水)
百島地区	第2月曜 ⇒ 1月18日(月)



環境資源リサイクルセンター

(☎0848-48-2212)
10:00～16:30/月・祝日休館

12/16(水) 13:30～14:30	EMボカシ・EM活性液講習会 ☎2人 糶米のとき汁(活性液)	1月の出張販売	
12/20(日) 13:30～	自転車かんたん修理教室 ☎300円 ☎1人 ☎修理用自転車など	1/8(金) 10:00～14:00	道の駅クロスロードみつぎ
		1/9(土) 10:00～14:00	市民センターむかいしま
		1/13(水) 10:30～14:00	瀬戸田市民会館前駐車場
【募集します】	リサイクルセンターでは、不用な令和3年のカレンダー、手帳を募集しています。(受付は令和3年1月24日(日)まで)	【お知らせ】	リサイクルセンターは12月28日(月)～令和3年1月4日(月)まで休館します。

📄 <https://www.facebook.com/onomichi.recycle>

「チーム尾道がんばろう応援商品券」の利用をお忘れなく

チーム尾道がんばろう応援商品券の使用期間は令和3年1月31日(日)までですので、期間内にご利用ください。商品券を使用できる店舗は11月26日現在で1,426店舗です。

※詳しくは、専用ホームページをご覧ください。



▲専用ホームページ

☎ おのみち地域振興商品券市民向け専用ダイヤル (☎0120-056-178 / 平日10:00~17:00)

政治家の寄附・あいさつ状は禁止です

年末年始は、歳暮や年賀など贈り物の多くなる季節です。しかし、政治家(立候補予定者も含む)が選挙区内の人にお金や物を贈ることや、有権者が寄附を求めることは、法律で禁止されており、違反すると罰せられます。また、政治家が選挙区内の人に年賀状等の時候のあいさつ状を出すことも禁止されています。



三ない運動

贈らない 求めない 受け取らない

☎ 尾道市選挙管理委員会・尾道市明るい選挙推進協議会 (☎0848-38-9258)

一部申請書等への押印を見直しています

市では、行政手続の簡略化による市民サービスの向上や業務の効率化を図るため、申請書等への押印の見直しを進めており、11月1日から一部の申請書等で押印を求めないこととしました。押印を求めないこととした申請書等は、市ホームページでご確認ください。

☎ 職員課 (☎0848-38-9461)

水道管にも早めの防寒対策を

寒さが厳しくなると、水道管が凍結して水が出なくなったり、管が破裂したりすることがあります。早めに防寒対策を行いましょう。(宅内の水道管が破裂した場合、修理費用は自己負担です。)

■凍結を防ぐには

市販の保温材や毛布・布などで水道管を覆い、ビニールテープを巻くなどの方法が有効です。濡れると逆効果になるため、布で覆う場合はビニールをかぶせるなどしてください。

■凍結して水が出ない時は

蛇口にタオルなどを巻き、ぬるま湯をかけてゆっくりと溶かす方法が有効です。

■水道管が破裂した場合は

水道メーターのそばにある元栓(止水栓)を閉め、最寄りの市指定給水装置工事業者にご連絡ください。市指定給水装置工事業者は、市ホームページに掲載しています。

☎ 上下水道局庶務課 (☎0848-37-8700)

上下水道局因島瀬戸田営業所 (☎0845-22-0499)

地球温暖化対策のために、今できる「賢い選択」「尾道COOL CHOICE」への賛同登録を募集

「COOL CHOICE」とは、地球温暖化対策のため、脱炭素社会づくりに貢献する製品への買換え・サービスの利用・ライフスタイルの選択など、「賢い選択」をしていこうというものです。市でも今年度「尾道市COOL CHOICE宣言」を行い、取り組みを進めています。下の方法で賛同登録のうえ、「尾道COOL CHOICE」にご参加ください。

☎ 市内在住か通勤通学している人

・市内の企業・団体(市内にある事業所・工場等でも登録可)

※企業・団体名と取組内容は市ホームページで紹介します。

☎ 右のQRコードから電子申請か、環境政策課・各支所にある賛同用紙を窓口・FAXで提出

☎ 環境政策課 (☎0848-38-9434・FAX0848-38-9293)



▲電子申請QRコード

尾道市ゼロカーボンシティ宣言

近年、地球温暖化が原因とされる猛暑や集中豪雨による災害が頻発化・激甚化しており、気候危機と言うべき極めて深刻な事態となっています。

市では、COOL CHOICEプロジェクトを立ち上げ地球温暖化対策事業を進めているところですが、さらに2050年までの尾道市内の二酸化炭素排出量実質ゼロを目指す「ゼロカーボンシティ」の実現に向けて取り組むことを宣言しました。

☎ 環境政策課 (☎0848-38-9434)



■料金や申込方法の記載のないものは無料または申込不要です。 日日時・期間 対対象 内容 定員 料金 保持物 電子メール 印刷物 申し込み方法 申込先 問い合わせ先 電話 電子メール 申し込み方法 申込先 問い合わせ先 電話 電子メール

マイナンバーカードの申請代行を引き続き行います

窓口で写真を撮影し、インターネットからの申請を代行する申請代行を12月以降も引き続き行いますので、ご活用ください。
※撮影した写真の印刷やデータのお渡しはできません。

場 本庁市民課、各支所（浦崎・百島を除く）

日 平日9:00～16:00

※申請からマイナンバーカードの受取までは1カ月以上かかります。

対 次のすべてに当てはまる人

- ・尾道市に住民票がある
- ・マイナンバーカードを持っていない
- ・申請時と受取時に本人が窓口に来ることができる
- ・申請後2カ月以内に転出する予定がない

持 本人確認書類（運転免許証・保険証など）、マイナンバーカード交付申請書（お持ちの人のみ）

問 市民課（☎0848-38-9102）

因島総合支所市民生活課（☎0845-26-6208）

御調支所まちおこし課（☎0848-76-2111）

向島支所しまおこし課（☎0848-44-0110）

瀬戸田支所住民福祉課（☎0845-27-2211）



日曜にも受け取れます マイナンバーカード

対 マイナンバーカード（個人番号カード）の交付案内が届いた人

日 12月27日(日) 8:30～12:00

令和3年1月10日(日) 8:30～12:00

※次回は令和3年1月24日(日)、2月14日(日)の予定です。

場 本庁市民課のみ

※市民課以外の各支所が交付場所になっている人は、交付日の5日前までにご連絡ください。

持 ・マイナンバーカード交付通知書兼照会書（交付案内に同封）

・本人確認書類（交付案内参照）

・通知カード（回収します）

・住民基本台帳カード（回収します・お持ちの人のみ）

問 市民課（☎0848-38-9102）



国保 後期

交通事故など第三者から傷害を受けたときには 届け出が必要です

交通事故や暴力行為など第三者（自分以外の人）の行為によってケガや病気になり、医療機関にかかったときの支払いは、本来、加害者に負担の義務があります。損害賠償として加害者が被害者の治療費を負担するのが原則です。保険証を使って医療機関を受診する場合には、必ず事前に国保・後期の保険窓口にご相談のうえ届出書類を提出してください。

また、受診の際に医療機関に第三者（加害者）から傷害を受けた旨を伝えてください。保険者（尾道市国保・後期高齢者医療広域連合）が治療費の一部を立て替えて支払い、後から加害者（損保会社）に対して立て替えた額を請求します。



「第三者行為」となる主な事例

相手のいる交通事故でケガをしたとき／他人のペットに噛まれたとき
暴力行為を受けたとき／飲食店で食べたものが原因で食中毒にかかったとき
他者所有の建物などの設備欠陥によりケガをしたとき／スキーやスノーボード中での衝突事故 など

〈注意〉いずれの場合も労災保険が適用された場合は届出の必要はありません。

届出する人

国民健康保険 被保険者の属する世帯の世帯主

後期高齢者医療 被保険者

※被害者が加入する損害保険会社の代行申請可。

日 保険年金課各支所（御調は御調保健福祉センター）に届出

※後期高齢者医療の人は「広島県後期高齢者医療広域連合」に届出可。

問 保険年金課（☎0848-38-9142）

令和2年分の申告から適用

市・県民税に係る主な税制改正

申告相談は2月中旬から始まります。

市内各会場の日程は、広報おのみち1月号でお知らせします。

市民税課 (☎0848-38-9154)
因島瀬戸田市民税係
(☎0845-26-6227)

1 給与所得控除の見直し

- ① 給与所得控除額を10万円引き下げます。
- ② 給与所得控除の上限額が適用される給与等の収入金額を、1,000万円から850万円に引き下げ、その上限額は220万円から195万円に引き下げます。
※子育て世帯や介護世帯に負担が生じないよう措置が講じられます。(4参照)。

2 公的年金等控除の見直し

- ① 公的年金等控除額を10万円引き下げます。
- ② 公的年金等の収入金額が1,000万円を超える場合、控除額の上限は195万5,000円になります。
- ③ 公的年金等に対する雑所得以外の所得金額が1,000万円を超え2,000万円以下の場合には一律10万円、2,000万円を超える場合には一律20万円が、①②の見直し後の金額から引き下げられます。

3 基礎控除の見直し

- ① 基礎控除額を10万円引き上げます。
- ② 合計所得金額が2,400万円を超えるとその合計所得金額に応じて控除額が減り、2,500万円を超えると基礎控除の適用はなくなります。

4 所得金額調整控除の創設

- ① 給与等の収入金額が850万円を超え、次の(ア)~(ウ)いずれかに該当する場合、給与等の収入金額(1,000万円を超える場合は1,000万円)から850万円を控除した金額の10%に相当する金額を給与所得から控除します。
(ア) 特別障害者に該当する
(イ) 23歳未満の扶養親族を有する
(ウ) 特別障害者である同一生計配偶者や扶養親族を有する
- ② 給与所得と公的年金等に係る雑所得があり、その合計額が10万円を超える場合、各所得金額(それぞれ10万円を限度)の合計額から10万円を控除した残額を給与所得の金額から控除します。①の控除がある場合は、①の控除後の金額から控除します。

5 調整控除の見直し

合計所得金額が2,500万円を超える場合、調整控除の適用対象外となります。

6 未婚のひとり親に対する税制上の措置と寡婦(寡夫)控除の見直し

- ① 婚姻歴の有無や性別に関わらず、生計を一にする子(総所得金額等が48万円以下)を有する単身者(合計所得金額500万円以下)は、ひとり親控除(控除額30万円)が適用されます。
- ② ①以外の寡婦は、継続して寡婦控除(控除額26万円)を適用し、子以外の扶養親族を有する寡婦についても所得制限(合計所得金額500万円以下)を設けます。
- ③ 合計所得金額が135万円以下の未婚のひとり親は非課税となります。
※住民票の続柄に「夫(未届)」「妻(未届)」の記載がある人は対象外となります。

7 その他の見直し

要件等	改正後
同一生計配偶者および扶養親族の合計所得金額要件	合計所得金額48万円以下
配偶者特別控除に係る配偶者の合計所得金額要件	合計所得金額48万円超133万円以下
勤労学生控除の合計所得金額要件	合計所得金額75万円以下
障害者、未成年者、ひとり親、寡婦に対する非課税措置の合計所得金額要件	合計所得金額135万円以下
均等割の非課税限度額の合計所得金額	<ul style="list-style-type: none"> ●同一生計配偶者か扶養親族がある人 合計所得金額が31万5,000円×(同一生計配偶者+扶養親族の数+1)+10万円+18万9,000円 ●同一生計配偶者か扶養親族がない人 合計所得金額が31万5,000円+10万円
所得割の非課税限度額の総所得金額等	<ul style="list-style-type: none"> ●同一生計配偶者か扶養親族がある人 総所得金額等が35万円×(同一生計配偶者+扶養親族の数+1)+10万円+32万円 ●同一生計配偶者か扶養親族がない人 総所得金額等が35万円+10万円
家内労働者等の必要経費の特例要件の最低保証額	55万円

■料金や申込方法の記載のないものは無料または申込不要です。 日日時・期間 会場所 対象 内容 定員 料金 料 保持 電子メール 印刷 申し込み先 問い合わせ先 電話 ファックス ホームページ

令和3年度の固定資産税・都市計画税は 1月1日現在の所有者に課税されます

所有権移転登記が年内に完了しない場合は、次年度も元の所有者に課税されます。固定資産の売買・相続等をしたときは、早めに法務局で手続きしてください。

- 所有者が死亡したときは、相続登記が完了するまでの間、相続人の中から納税通知書等の書類を受け取る代表者を届け出てください。
- 令和2年1月2日以降、土地の利用状況の変更(宅地を畑にした等)や、建物を解体した場合等で登記の変更をしていない場合は届出をしてください。

※山林や農地を太陽光発電設備用地や駐車場等に転用した場合は、雑種地として地目認定をするため、評価額や税額が大幅に上がります。

☎資産税課 (☎0848-38-9162・☎0848-38-9164)
因島瀬戸田資産税係 (☎0845-26-6228)

事業者の皆さんへ 償却資産の申告はお早めに

市内で事業を営んでいる個人や法人(工場や商店などの経営、駐車場やアパートなどの貸し付け、太陽光発電設備を設置し売電している人など)のうち、毎年1月1日現在、市内に償却資産を所有している人は、早めに申告してください。

※毎年申告している人には、「償却資産申告書」などを12月中旬に発送します。申告書が届かない人や、新たに償却資産の申告が必要な人はご連絡ください。

☎令和3年2月1日(月)

償却資産とは

土地・家屋以外の事業の用に供することができる資産で、その事業のために用いている構築物・機械・器具備品などのこと。

☎資産税課 (☎0848-38-9164)

新型コロナの影響を受けている中小企業者等の皆さん 固定資産税等が軽減されます

①中小事業者等の税負担を軽減するため、事業者が保有する建物や設備の令和3年度の固定資産税・都市計画税を、事業収入の減少幅に応じて軽減します。

軽減率 令和2年2～10月までの、任意の連続する3カ月間の事業収入の対前年同期比減少率が50%以上であれば全額、30%以上50%未満であれば1/2を軽減します。

②先端設備等に対する固定資産税の課税標準の特例措置について、現行のものから対象等を拡充します。

※手続きには、事前に先端設備等導入計画の認定を受ける必要があります。

申告期限は令和3年2月1日(月)です。詳しくは次のとおりお問い合わせください。

☎

【軽減措置に関して】

中小企業 固定資産税等の軽減相談窓口
(☎0570-077322/平日9:30～17:00)

【先端設備等導入計画に関して】

商工課 (☎0848-38-9182)

【申告書提出先】

資産税課 (☎0848-38-9164)

国保・後期高齢の人間ドック助成申請申込期限を 1月末まで延長します

国保と後期高齢の人間ドック助成申請の受付については10月30日で終了しましたが、今年度限り令和3年1月29日(金)まで延長します。

人間ドック助成申請を希望する場合は、医療機関に直接ご予約ください。予約日が決まったら、保険年金課各支所(御調地区は御調保健福祉センター)に申請をお願いします。なお、国保の人は「特定健診受診券」が必要です。

実施医療機関	電話番号
松本病院(久保三丁目)	☎0848-37-2400
中国労働衛生協会(平原三丁目)※国保のみ。	☎0848-22-3803
尾道市立市民病院(新高山三丁目)	☎0848-47-1155
JA尾道総合病院(平原一丁目)	☎0848-22-8111 (受付13:00～16:00) FAX0848-22-8231
公立みつぎ総合病院(御調町)	☎0848-76-1111
村上記念病院(新浜一丁目)	☎0848-22-3131
因島医師会病院(因島中庄町)	☎0845-24-1210
因島総合病院(因島土生町)	☎0845-22-2552

※予約状況によっては、ご希望に添えない場合もありますのでご了承ください。

☎保険年金課 (☎0848-38-9107)

確定申告等で障害者控除を受けられる場合があります

65歳以上の人で、身体障害者手帳などを持っていない場合でも、身体的障害者認定基準に準じていれば、所得税や住民税の障害者控除を受けることができます。(要介護認定を受けていない場合は、所定の診断書(有料)が必要)

認定書の交付には日数を要しますので、余裕をもって申請してください。

■控除額

障害者控除

所得税27万円、住民税26万円

特別障害者控除

所得税40万円、住民税30万円

■高齢者福祉課

(☎0848-38-9118)

犬や猫などの愛護動物の虐待・遺棄は犯罪です

愛護動物に対し次の行為を行うと、懲役や罰金に処せられます。虐待の疑い等の相談は最寄りの警察や広島県動物愛護センターに、遺棄が疑われる場合は警察に通報してください。

- ・みだりに殺したり傷つけた者→5年以下の懲役または500万円以下の罰金
 - ・みだりに身体に外傷を生ずるおそれのある暴行を加える、またはそのおそれのある行為をさせる、えさや水を与えずに酷使する等により衰弱させるなど虐待を行った者→1年以下の懲役または100万円以下の罰金
 - ・遺棄した者→1年以下の懲役または100万円以下の罰金
- ※野良犬、野良猫を捕獲して他の場所に放す行為も遺棄に該当する可能性があります。

■広島県動物愛護センター

(☎0848-86-6511)

金曜は午後7時まで市民課関係窓口を時間延長します

■本庁市民課、因島総合支所市民生活課

■各種証明書(戸籍・住民票・印鑑証明・所得証明)の発行、パスポートの受け取りなど

※住所変更、パスポートの申請はできません。

■市民課 (☎0848-38-9102)

因島総合支所市民生活課

(☎0845-26-6208)

※所得に関する証明については、事前に担当課へご確認ください。

■収納課 (☎0848-38-9172)

因島瀬戸田市民税係

(☎0845-26-6227)

■料金や申込方法の記載のないものは無料または申込不要です。

■日時・期間 場所

■対対象

■内容

■定員

■料金

■持参物

■電子メール

■HPホームページ

みなさまの県民税で 尾道市の森が支えられています。

尾道市の森づくり

これまでの13年間で、マツダスタジアム約14個分*の人工林を間伐・整備してきました。

住民団体による森づくり活動の支援や、景観保全・鳥獣対策を目的とする森林整備も実施しています。

*1ヘクタール(ha)=10,000m²(計算しやすいようにマツダスタジアムを5haとして計算)

「観音山の森づくり実行委員会」による森林整備

山頂からの景観を改善

イノシシ等の隠れ場所をなくす森林整備

ひろしまの森づくり県民税とは

01

手入れが必要な森を整備

- ◎人工林対策
- 人工林の間伐
- 被害木の片づけ など
- ◎里山林対策
- 里山林の除間伐
- 森林活動の支援 など

02

森づくりに参加

●地域住民のみなさまが、森づくり活動に参加できる機会の向上

03

ひろしま産の木材を利用

●住宅への県産間伐材の利用促進 など

豊かな森林を県民全体で守り育てるため、県民や企業のみなさまに広くご負担をお願いし、人工林対策や里山づくりなど「ひろしまの森づくり事業」を展開しています。

ひろしまの森づくり県民税	納める額	個人 年額 500円	法人 5% 均等割額相当額
--------------	------	------------	---------------

詳しくはWEBへ www.moridukuri.net

■農林水産課 (☎0848-38-9212)

令和元年度 尾道市人事行政の 運営等の状況

「地方公務員法」・「尾道市人事行政の運営等の状況の公表に関する条例」に基づき、令和元年度尾道市人事行政の運営等の状況について公表します。詳細は、12月中に市ホームページに掲載します。 職員課 (☎0848-38-9342)

1 職員数に関する状況

(各年4月1日現在)

部門	区分	職員数(人)			対前年増減(人)		
		平成30年	平成31年	令和2年	平成30年	平成31年	令和2年
一般行政部門	議会	9	9	9	-	-	-
	総務企画	144	141	142	△4	△3	1
	税務	52	49	48	△8	△3	△1
	労働	0	0	0	-	-	-
	民生	200	193	186	△9	△7	△7
	衛生	101	95	91	2	△6	△4
	農林水産	39	38	36	△1	△1	△2
	商工	25	23	23	2	△2	-
	土木	97	96	99	△3	△1	3
	小計	667	644	634	△21	△23	△10
特別行政部門	教育	167	155	147	△3	△12	△8
	消防	206	206	206	-	-	-
	小計	373	361	353	△3	△12	△8
普通会計計	1,040	1,005	987	△24	△35	△18	
公営企業等会計部門	病院	915	897	878	△7	△18	△19
	水道	54	55	52	-	1	△3
	交通	1	1	1	-	-	-
	下水道	16	13	13	1	△3	-
	その他	47	47	44	1	-	△3
	小計	1,033	1,013	988	△5	△20	△25
合計	2,073	2,018	1,975	△29	△55	△43	
条例定数	2,291	2,287	2,287	-	△4	-	

(注)職員数は一般職に属する職員数であり、地方公務員の身分を保有する休職者、派遣職員などを含み、臨時職員、非常勤職員又は、会計年度任用職員を除いています。

2 職員の給与の状況【市長の事務局等】

(1) 令和元年度の職員給与費の状況(普通会計決算)

職員数(A)	給与費				1人当たり給与費(B/A)
	給料	職員手当	期末・勤勉手当	計(B)	
1,005人	3,728,848千円	864,900千円	1,558,704千円	6,152,452千円	6,122千円

(注) 1 職員手当には退職手当を含みません。
2 職員数は、平成31年4月1日現在の職員数で、短時間勤務職員は含みません。

(2) 職員の平均給料月額、平均給与月額および平均年齢の状況

(令和2年4月1日現在)

区分	平均給料月額	平均給与月額	平均年齢
一般行政職	347,939円	415,467円	45.8歳
技能労務職	319,679円	344,170円	54.2歳

(3) 一般行政職員の初任給の状況 (令和2年4月1日現在)

区分	尾道市	国
上級(大学卒)	182,200円	182,200円
中級(短大卒)	163,100円	-
初級(高校卒)	150,600円	150,600円

(4) 一般行政職の級別職員数の状況 (令和2年4月1日現在)

区分	1級	2級	3級	4級	5級	6級	7級	8級	計
標準的な職務内容	係員	係員	係員	主任	係長	課長補佐	課長	部長	
職員数	9人	24人	62人	143人	124人	57人	51人	14人	484人
構成比	1.9%	5.0%	12.8%	29.5%	25.6%	11.8%	10.5%	2.9%	100.0%
参考	1年前の構成比	1.8%	4.0%	12.3%	32.4%	23.9%	12.7%	9.9%	100.0%
	5年前の構成比	1.4%	6.5%	8.8%	30.4%	26.7%	14.7%	8.9%	100.0%

(注)再任用職員は含んでいません。

(5) 職員手当の状況 (令和2年4月1日現在)

区分	尾道市	国
期末手当	国と同じ	期末手当 6月期 1.3月分 (0.725)月分 12月期 1.3月分 (0.725)月分 計 2.6月分 (1.45)月分
		勤勉手当 0.95月分 (0.45)月分 0.95月分 (0.45)月分 1.9月分 (0.9)月分
退職手当	(支給率) 自己都合 応募認定・定年 支給率は国と同じ その他の加算措置 定年前早期退職特例措置(2~30%)	職制上の段階、職務の級等による加算措置 (支給率) 自己都合 応募認定・定年 勤続20年 19.6695月分 勤続25年 28.0395月分 勤続35年 39.7575月分 最高限度額 47.709月分
		1人当たりの平均支給額 753千円 22,715千円 その他の加算措置 定年前早期退職特例措置(2~45%)

(注) 1 ()内は、再任用職員に係る支給割合です。
2 退職手当の1人当たり平均支給額は、令和元年度に退職した職員に支給された平均額です。

(6) 特別職の報酬等の状況 (令和2年4月1日現在)

区分	給料月額等	期末手当	
給料	市長	940,000円	6月期 2.25月分
	副市長	780,000円	12月期 2.25月分
	教育長	680,000円	計 4.5月分
報酬	議長	520,000円	6月期 2.25月分
	副議長	480,000円	12月期 2.25月分
	議員	450,000円	計 4.5月分

健康・福祉

がんなどの疾病で療養中の人へ 障害年金を受け取れる場合があります

障害年金は、けがによる障害だけでなく、さまざまな疾病も対象となっており、がんを含めた疾病で療養中の人を受け取ることができる場合があります。詳しくはお問い合わせください。
☎三原年金事務所 (☎0848-63-4111)

もしも、病気やケガで障害が残ったら・・・ 障害基礎年金をご存じですか

国民年金加入中や、20歳前の病気やケガで障害の状態(精神の障害も含む)になったときは、一定の要件を満たせば障害基礎年金が支給されます。

■支給要件

- ①初診日(障害の原因となった病気やケガで初めて医師の診療を受けた日)に国民年金に加入中の人。または、老齢基礎年金の繰り上げ支給を受けていない60歳以上65歳未満の人。
- ②初診日の前日に一定の保険料納付要件を満たしていること。
- ③障害認定日(初診日から原則として1年6カ月を経過した日、または

それ以前に症状の固定した日)に障害年金等級表の1級か2級の障害の状態になっていること。

■20歳前に初診日があるとき

20歳前に障害の状態になり、20歳に達したとき、支給要件③を満たしていれば障害基礎年金を受けられます。※所得制限あり。

☎保険年金課

(☎0848-38-9143)
※初診日が厚生年金加入中や3号被保険者(サラリーマンの配偶者)期間の人は、三原年金事務所(☎0848-63-4111)へお問い合わせください。

自死遺族の分かち合いの集い

大切な人を自死で亡くされた人が、普段は言えないことを話せる、分かち合いの集いです。

※秘密は厳守します。

※治療や指導は行いません。

☎12月27日(日) 14:00~16:00

☎ antenna Coffee House
(東土堂町11-3)

☎ ご家族・親戚を自死で亡くした人

☎ 300円

☎ antenna Coffee House
(☎0848-22-2080)



献血

☎尾道市献血推進協議会
(☎0848-24-1177)

日時	場所
12/23(水) 9:00~11:30	広島県尾道庁舎 ※電話・Webで予約可。
1/12(火) 9:00~11:00	丸善製菓 新尾道工場

※骨髓バンクドナー登録会も開催。

☎☎0120-150-554 (平日8:30~17:30)

☎ <https://www.kenketsu.jp/Login>

※献血前日の17:00まで予約可能。
(要会員登録)

健康相談など

成人健康相談

☎ 健診結果説明、健康相談(保健師)、
栄養相談(栄養士)など

■総合福祉センター

※前日まで要予約。

☎12月18日(金) 9:30~11:00

■旧JA原田出張所

☎12月22日(火) 9:30~10:30

☎健康推進課

(☎0848-24-1962)

■瀬戸田福祉保健センター

☎令和3年1月8日(金) 13:30~14:30

☎因島総合支所健康推進課

(☎0845-22-0123)

こころの相談

●こころの健康・ひきこもり相談
(前日まで申込/☎2人)

☎こころの悩みのある人か家族、また

は概ね18歳以上のひきこもり状態にある人か家族(治療中でない人)

■総合福祉センター

☎12月24日(木) 13:30~16:30

令和3年1月12日(火) 13:00~16:00

担当 臨床心理士・心理士

☎健康推進課(☎0848-24-1962)

■御調保健福祉センター

☎12月23日(水) 13:30~15:30

☎心の悩みのある人かその家族

担当 公認心理師、保健師

☎御調保健福祉センター

(☎0848-76-2235)

もの忘れ何でも相談

☎認知症状のある人を介護している家族、認知症に関して不安や悩みを抱えている人

■御調保健福祉センター

※要申込、個別相談。

☎12月17日(木) 13:30~15:00

☎北部地域包括支援センター

(☎0848-76-2495)

東部保健所での相談(要申込)

●アレルギー疾患相談

☎12月15日(火)、令和3年1月19日(火)
13:30~15:30

☎生活・栄養相談(子どもの相談は母子健康手帳持参)

●B型・C型肝炎ウイルス検査

※要予約。

☎令和3年1月21日(木)

☎令和3年1月15日(金)

●HIV抗原抗体検査・梅毒検査

☎令和3年1月21日(木)

※匿名予約可。

☎広島県東部保健所保健課

(☎0848-25-2011)

■料金や申込方法の記載のないものは無料または申込不要です。

☎日時・期間 会場所
☎申込方法・申込先 問い合わせ先

☎内容 定員
☎電話 ☎予約

☎料金
☎アクセス

☎持ち参物
☎電子メール

☎縮切
☎ホームページ

**尾道市歯科医師会
100周年記念市民公開講座
「口元と姿勢の美しい関係」**

📅 令和3年1月17日(日) 13:00~14:30
📍 尾道国際ホテル
テーマ 「口元と姿勢の美しい関係」
講師 宝田恭子さん (歯科医師・日本アンチエイジング歯科学会監事)



宝田恭子さん

定 100人 (要申込)
☎ 電話で
📍 尾道市歯科医師会100周年記念事業開催委員会 (黒瀬歯科医院内)
☎ 0848-37-4184 / 水・日曜、年末年始休診

まめまめ通信⁸⁹ 自分に合ったエネルギー摂取量は？
~自分の標準体重と摂取エネルギーを知っておこう!~

自粛生活で体重が増えてしまった人は多いのでは？
肥満はエネルギー摂取量過剰の食生活が定着した結果です。消費しきれなかったエネルギーは、内臓脂肪として蓄積し、高血糖、脂質異常、高血圧などを招きます。体重が増加傾向にある人は、摂取エネルギーを減らし、体を動かして消費エネルギーを増やしましょう。



$$\text{身長 () m} \times \text{身長 () m} \times 22 = \text{標準体重 () kg}$$

標準体重は、最も病気の少ない体格指数 (BMI) 22を基準にしています。

- 例)
- ショートケーキ1個 366kcal
 - メロンパン 408kcal
 - ごはん (150g) 252kcal

$$\text{標準体重 () kg} \times \star \text{身体活動量 () kcal} = \text{1日の摂取エネルギー量 () kcal}$$

栄養のバランスも
とろうね。

$$\text{1日の摂取エネルギー量 () kcal} \div 3 \text{食} = \text{1食分の摂取エネルギー量 () kcal}$$



食品の栄養成分表示にあるエネルギー量を参考にしましょう。

★身体活動量のめやす

<日本人の食事摂取基準参照>

生活活動強度	職種の例	身体活動量 (kcal)
軽い労作	生活の大部分が座っている (デスクワークが多い人)	25 ~ 30
中等度の労作	移動や立位での作業が多い (立ち仕事が多い人)	30 ~ 35
重い労作	活発な活動が多い (力仕事が多い人)	35 ~ 40

📍 健康推進課 (☎ 0848-24-1962)

**こんにちは
市民病院¹⁹**

**医療ソーシャルワーカーを
ご存知ですか？**

医療ソーシャルワーカーとは、病気や障害などのさまざまな理由により日常生活に困難を感じている人から相談を受け、社会福祉の立場から困難の軽減や解決を支援する専門職のことで、多くが病院で働く社会福祉士です。社会福祉士は、福祉の相談援助に関する専門知識・技術を持つ専門職で、医療機関や福祉施設 (高齢者・児童・障害者など)、行政機関 (福祉事務所・更正施設など)、学校など様々な分野で働いています。

市民病院では2人の社会福祉士が医療ソーシャルワーカーとして地域連携室に所属しています。療養中の様々な不安 (病気・生活・金銭面など) について相談に応じ、必要に応じて福祉・保険制度が利用できるように支援しています。

また、退院後、自宅で不安なく生活が送れるように、地域の医療機関への紹介依頼や予約、必要な福祉サービスを検討しています。自宅へ帰ることが難しい場合は、患者さんに応じた転院先や施設を紹介しています。

病気になると様々な心配事が生じますが、一緒に話し合うなかで解決の糸口が見つかることもあります。患者さんやご家族が安心して療養できるようサポートします。いつでもご相談ください。



📍 尾道市立市民病院 (☎ 0848-47-1155 (代))

子育て

資格取得等を目指すひとり親家庭を応援します

☑ 20歳未満の児童を養育しているひとり親家庭の親で、過去にこの制度を利用したことがない人
 ※高卒認定試験講座給付は、ひとり親家庭の親とその子どもも対象。(高等学校を卒業していない人のみ)
 ※所得審査等あり。申請前に事前相談が必要。

■高等職業訓練促進給付金

対象資格 看護師、准看護師、理学療法士、作業療法士、介護福祉士、保育士、歯科衛生士、美容師、社会福祉士、調理師、製菓衛生師

支給金額 (月額)

- ① 市民税非課税世帯 100,000円
 - ② 市民税課税世帯 70,500円
- ※養成機関(1年以上の課程を修業)で職業訓練期間中に支給。
 ※修業最終年度は40,000円加算、修了支援給付金あり。

支給期間 全修業期間(上限3~4年)

■自立支援教育訓練給付金

対象資格 就業を目的とした指定教育訓練講座、母子・父子福祉センター開講の就労支援講座

支給金額 受講し修了した場合、講座受講費の60%
 (上限:修業年数(最大3~4年)×20万円)

■高卒認定試験講座の受講費用給付金

支給金額

- ① 受講修了時 高卒認定試験講座受講修了後に受講費用の2割(上限10万円)
- ② 合格時 全科目合格後に受講費用の4割(①と合わせて上限15万円)

☎ 子育て支援課 (☎0848-38-9205)



【尾道地域(向島を含む)】 ☎健康推進課 (☎0848-24-1960 ☎0848-24-1966)
 【因島・瀬戸田地域】 ☎因島総合支所健康推進課 (☎0845-22-0123)
 【御調地域】 ☎御調保健福祉センター (☎0848-76-2235)

乳幼児健診

健診名	場所	日程
4カ月児健診	総合福祉センター	12月16日(水)・17日(木)
1歳6カ月児健診	総合福祉センター	1月13日(水)・14日(木)
	因島総合福祉保健センター	12月17日(木)

健診名	場所	日程
3歳児健診	因島総合福祉保健センター	1月14日(木)

※対象者には個別通知します。健診日の1週間前までに通知が届かない場合は、ご連絡ください。なるべく住所地区のセンターで受診してください。年間日程・対象者については市ホームページをご覧ください。

相談・講習会

行事名	場所	日程	受付時間	対象	備考
母乳相談(要予約)	総合福祉センター ※電話相談へ変更の可能性あり	12月22日(火) 1月5日(火) 12日(火)	13:30~ 14:30~ 15:30~	市内在住の妊婦か、出産後概ね1年6カ月までの人 ☑3人 ※個別相談。 ※相談利用は1人2回まで。	☑母乳や卒乳についての相談 ☑母子健康手帳・タオル2~3枚、ミルクや哺乳びんなど赤ちゃんに必要なもの
母子健康手帳の交付(要予約)	総合福祉センター	12月27日(日)	9:00~12:00	母子健康手帳交付対象者 ☑12/25(金)	☑妊娠届出書、本人確認できるもの
パパ☆ママ準備スクール(要予約)	総合福祉センター	1月24日(日)	13:45~14:00 (14:45まで)	1人目妊娠中で妊娠6カ月以降の市内在住の妊婦、夫 ☑6組 ☑1/8(金)~22(金)	☑出産の経過、呼吸法、沐浴実習、妊婦体験等 ☑母子健康手帳、筆記用具 ☑☎健康推進課 (☎0848-48-2012)

■料金や申込方法の記載のないものは無料または申込不要です。
 日日時・期間 場所 対象 内容 定員 料金 持ち物 電子メール 印刷物 申し込み方法・申込先 問い合わせ先 電話 FAX ホームページ

おのみち
子育て支援センター
 人権文化センター2階
 月～金曜9:00～16:00
 (祝日、年末年始を除く)
 ☎0848-37-2409

親子であそぼう
 てくてくクラブ
 1月7日(木)10:00～11:30
 対 概ね1歳半～3歳の子と保護者
 定10組
 申12/24(木)13:30～

いんのしま
子育て支援センター
 芸予文化情報センター3階
 月～金曜9:00～16:00
 (祝日、年末年始を除く)
 ☎0845-22-1545

にこにこタッチケア&
 子育て相談
 1月14日(木)10:00～11:00
 対 ハイハイまでの子と保護者
 定10組 ※身長測定可。
 申12/28(月)～

タッチケア
 赤ちゃんに触れながら絆を深めよう
 1月13日(水)10:00～11:30
 対 概ね2～6カ月の子と保護者
 定10組
 講師 沖村暁美さん
 申1/6(水)13:30～

親子であそぼう
 はいはいクラブ
 1月15日(金)10:00～11:30
 対 概ね7カ月～1歳半の子と
 保護者
 定10組
 申1/8(金)13:30～

すくすくKIDS&
 子育て相談
 1月19日(火)10:00～11:00
 対 1歳までの子と保護者
 定10組
 申1/5(火)～

みかんちゃんリトミック
 1月20日(水)
 ①10:00～②11:00～
 対 未就園児と保護者
 定各10組
 申1/6(水)～

親子たいそ
 マットや鉄棒を使って
 1月19日(火)10:00～11:30
 対 概ね2歳以上の未就園児
 定10組
 講師 田中悦子さん
 申1/12(火)13:30～

 おうちにいってもつながろう!
 『キッズWeb☆尾道』
 ビデオ通話アプリを使った、オン
 ラインでの子育て相談

作って遊ぼう! 節分&パネル
 シアター「おにさんだあれ」
 1月27日(水)
 ①9:00～②10:30～
 対 未就園児と保護者
 定各5組
 申1/13(水)～

のびのびKIDS&
 子育て相談
 1月28日(木)10:00～11:00
 対 2～3歳の子と保護者
 定10組
 申1/14(木)13:30～

生口島
子育て支援センター
「はっぴい」
 旧東生口幼稚園
 月・火・水・金・第3土曜9:00～16:00
 (第3土曜前日の金曜、祝日、年末年始を除く)
 ☎0845-28-1345

絵本の読み語りと
 ミュージック・ケア
 1月12日(火)10:30～11:00
 対 未就学児と保護者
 定6組程度
 講師 瀬戸田図書館職員
 申12/19(土)～

東尾道
子育て支援センター
 ベイタウン尾道組合会館内
 月～金曜9:00～16:00
 (祝日、年末年始を除く)
 ☎0848-47-5585

今日からできる毎日が楽しく
 なる3つのポイント
 1月8日(金)10:00～11:30
 対 未就学児と保護者 定3組
 講師 山中見友さん
 申12/24(木)13:30～

井戸端会議「わいわい」
 1月20日(水)10:00～11:30
 対 未就学児の保護者
 定4組程度
 コーディネーター 韓 彩路さん
 (臨床心理士)
 申12/19(土)～

リトミック
 リズムに合わせてあそぼう
 1月27日(水)10:00～11:00
 対 未就学児と保護者
 講師 宮本孝子さん
 (認定音楽療法士)
 定6組程度 申12/19(土)～

育児相談 子育てで気になること
 何でも相談できます
 1月12日(火)10:30～11:30
 相談員 健康推進課保健師、ぼかぼかコーディネーター
 対 バスタオル、母子健康手帳
 定5組 申1/5(火)13:30～
 内容 育児相談、体重・身長測定など

親子でリトミック
 音楽に合わせて体を動かして楽しもう
 1月21日(木)10:30～11:15
 対 1歳で歩ける子～3歳の子と
 保護者
 講師 村尾きみかさん
 定5組 申1/14(木)13:30～

向島
子育て支援センター
「はぐ」
 旧向東支所内
 火・水・金・第3土曜9:00～16:00
 (第3土曜前日の金曜、祝日、年末年始を除く)
 ☎0848-45-1305

わらべうたに秘められた知恵
 1月6日(水)①9:30～10:10
 ②10:30～11:10
 対 ①2カ月～ハイハイまでの子と保護者
 ②ハイハイ～未就学児の子と保護者
 講師 前田和子さん(おのみちわらべ)
 定各回5組 申12/16(水)～

みつぎ
子育て支援センター
「みつけ」
 御調文化会館1階
 月・火・水・金曜9:00～16:00
 (祝日、年末年始を除く)
 ☎0848-76-0888

わかばタイム
 あかちゃんとママのゆったり時間
 1月20日(水)14:00～15:00
 対 2～10カ月の子と保護者
 定5組程度
 申1/6(水)～

生命と身体と心の話
 1月22日(金)10:30～11:30
 対 未就学児と保護者、妊婦
 定5組(オンライン5組)
 講師 吉廣朱美さん(助産師)
 申1/8(金)～

ママのためのYOGA
 1月27日(水)①9:30～10:10
 ②10:30～11:10
 対 未就学児の保護者
 定各回5人
 講師 高原香枝子さん
 申1/13(水)～

ベビーマッサージ「ハハコ」
 1月22日(金)10:30～11:45
 対 2カ月～ハイハイ期の子と
 保護者
 講師 前有里恵さん(保育士)
 定5組程度
 申1/6(水)～

「親の力」を学びあう学習プログラム
 生活リズムをととのえて
 1月29日(金)10:30～11:45
 対 未就園児の保護者
 定5組程度
 講師 すまいるぱれっと
 申1/12(火)～

パソコン教室入門編 (ワード・エクセル2013)

- 日 令和3年1月17日・24日・31日、2月7日・14日の日曜 9:30～12:30 (全5回)
- 場 総合福祉センター
- 対 ひとり親家庭
- 内 パソコンの基本操作や文章入力、簡単な表の作成や計算式など
- 定 10人
- 料 5,000円(テキスト代込み)
- 持 筆記用具
- 締 令和3年1月8日(金)
- 申 問 母子・父子福祉センター (☎0848-22-8385)



スポーツ

令和3年度尾道市スポーツ施設利用調整（予約） 希望団体募集

利用要件 競技大会、町内会等や教育機関が主催する運動会、講演会などで、事前の会場確保が必要な行事（練習や練習試合は除く）

期 令和3年1月8日(金)

※決定は2月初旬に文書で通知。

用 所定の申込用紙と、行事の概要がわかるもの（過去の大会要項等）を添付して窓口か郵送で

※希望日が重複した場合は、管理者が定める基準で優先順位を決定します。

※詳細は、各施設や市ホームページに掲載の募集要領等をご覧ください。

施設名	競技種目	照明 ※一部除く。
① 長者原市民スポーツ広場	軟式野球、ソフトボール等	×
② 東尾道市民スポーツ広場（北面）	サッカー、ソフトボール、グラウンド・ゴルフ等	
③ 東尾道市民スポーツ広場（南面）	サッカー、ソフトボール、グラウンド・ゴルフ、少年野球等	
④ 御調ソフトボール球場	ソフトボール	○*
⑤ 御調体育センター	体育館競技	○
⑥ 向島運動公園	体育館競技、ソフトボール、サッカー、グラウンド・ゴルフ、テニス、水泳、少年野球等	○*
⑦ 長者原スポーツセンター	体育館競技、テニス	○
⑧ 因島運動公園	軟式野球、テニス、サッカー、グラウンド・ゴルフ等	○*

※①～③は、市外団体は利用不可。④～⑧は有料施設。
※時期により工事等で使用できない場合があります。

問 ①～⑤・⑧〒722-8501 久保一丁目15-1 生涯学習課（☎0848-20-7499）

⑥〒722-0073 向島町11098-289 向島運動公園（管理者：尾道市体育協会）（☎0848-44-6700）

⑦〒729-0141 高須町985-25 長者原スポーツセンター（管理者：尾道市シルバー人材センター）

（☎0848-48-5677）

行事案内 ※行事案内は予定のため、変更・中止されることがあります。

12月19日(土)	第28回中学オープンインドアソフトテニス大会男子(2日目)	び	1月2日(土)	サンフレッチェびんご新春サッカー大会	び
	吉和地区バスケットボール親善大会(12/26)	び	3日(日)	西日本高校冬期研修大会(ソフトテニス)(~1/5)	び
	サンフレッチェびんごJrユースセレクション(~12/20)(サッカー)	び	7日(木)	尾道グラウンドゴルフ正月大会	び
	2020HiFAユースリーグ高円宮杯サッカーリーグU-13	び	9日(土)	2020(公財)日本サッカー協会B級コーチ養成講習会(~1/11)	び
	広島県HiFAユースサッカーリーグ(~12/20)	向		第7回びんごウィンターカップ中学生ソフトテニス研修大会団体戦(~1/10)	び
20日(日)	2020尾道ジュニアバレーボールX'masCup	向	11日(祝)	第24回しまなみソフトバレーボール大会	び
	南蔵王スポーツISOPEラージボールおたのしみ大会	び		尾道ダンス交流会	び
	尾三フェニックスSANBA FC交流大会(サッカー)	び		広島県HiFAユースサッカーリーグ	向
	2020年度第2回尾道シニア体験入団及び入団説明会	び			
21日(月)	でんゆうGG東部地区グラウンドゴルフ月例会	び			
22日(火)	尾道グラウンドゴルフ忘年大会	び			
24日(木)	第6回三地区交流選抜大会(バスケットボール)(~12/27)	び			
	びんご運動公園短期キッズスイミング(~12/27)	び			
26日(土)	尾道市ダンス交流会(1/11)	び			
	福山ウィンターユースフェスティバル(サッカー)(~12/29)	び			
	広島県HiFAユースサッカーリーグ(~12/27)	向			
27日(日)	社交ダンス交流会	び			
28日(月)	尾三地区高等学校ソフトテニスインドア選手権大会	び			
29日(火)	YAYOIパトンスクールバトントワリング合同練習会(~1/2)	び			

び；県立びんご運動公園（☎0848-48-5446）
HP <http://bingo-sportspark.com/>

長；長者原スポーツセンター（☎0848-48-5677）

向；向島運動公園（☎0848-44-6700）

因；因島運動公園（☎0845-24-3216）

御体；御調体育センター（☎0848-76-2111）

御ソ；御調ソフトボール球場（☎0848-76-2111）

■料金や申込方法の記載のないものは無料または申込不要です。
日日時・期間 場所 対象 内容 定員 料金 持ち参物 締切
申込方法 申込先 問い合わせ先 電話 FAX ファクス 電子メール HPホームページ

びんご運動公園 フィットネス教室 受講者募集中

出かける



- 1月初旬～3月下旬
- 場 県立びんご運動公園
- 対 幼児～大人(教室により異なる)
- 内 ヨガなどのコンディショニング系、サーキット系、キッズスポーツ塾など
- 定 20～30人
- 料 5,100～8,200円(定期申込)
- ※1回参加可能教室あり。
- 持 運動しやすい服装、室内用運動靴など
- 申 健康スポーツセンター受付で
- ※詳しくはホームページをご覧ください。
- 申 問 県立びんご運動公園 (☎0848-48-5446)
- 申 問 <http://bingo-sportspark.com/>

広島トップアスリート講座 中国電力女子卓球部 卓球講座



- びんご運動公園初の卓球講座。いま、広島県で大注目の中国電力女子卓球部による指導です。
- 令和3年3月6日(土) 13:00～16:00
- 場 県立びんご運動公園 ■ 対 小・中学生(経験者)
- 内 基本練習とミニゲーム等 ■ 定 100人(予定)
- 講師 中国電力女子卓球部、サポート:備後地区高校生
- 料 1人500円(税込)
- 持 ラケット、室内シューズ、飲み物等
- 申 健康スポーツセンター受付で
- 締 令和3年1月31日(日)
- 申 問 県立びんご運動公園 (☎0848-48-5446)

芸術・文化

尾道市立美術館 (西土堂町)

- 尾道市立美術館コレクション展
— 描かれた尾道水道
- 開催中～令和3年1月17日(日)
- 料 大人310円、高校・大学生210円、中学生以下と70歳以上(要年齢確認)は無料
- 9:00～17:00(入館は16:30まで)
- 月曜休館(祝日は開館)、12/29～1/3
- ☎0848-23-2281

圓鋸勝三彫刻美術館 (御調町高尾)

- 常設展Ⅲ「圓鋸勝三の野外彫刻」
- 開催中～令和3年3月14日(日)
- 料 大人420円、高校生310円、中学生以下と70歳以上(要年齢確認)は無料
- 9:00～17:00(入館は16:30まで)
- 月曜休館(祝日は翌日)、12/29～1/3
- ☎0848-76-2888

平山郁夫美術館 (瀬戸田町沢)

- 「トルコからシルクロード」展
- 開催中～令和3年3月19日(金)
- 料 一般920円、高校・大学生410円、小・中学生210円(市内小・中学生無料)
- 9:00～17:00(入館は16:30まで)
- 無休
- ☎0845-27-3800

尾道市立大学美術館 (久保三丁目)

- From soup to nuts
菅原瑤子・吉田彩花(ともに本学大学院美術研究科油画コース修了)による、2人展です。
- 12月19日(土)～令和3年1月24日(日)
- 10:00～18:00
- 水・木曜休館(祝日は開館)、12/29～1/3
- ☎0848-20-7831

なかた美術館 (潮見町)

- コレクションプラス『絵画のなかの風景』
- 開催中～令和3年2月21日(日)
- 料 一般800円、中学・高校・大学生300円(市内学生無料)
- 9:00～17:30(入館は17:00まで)
- 月曜休館(祝日は翌日)、12/28～1/4
- ☎0848-20-1218

耕三寺博物館 (瀬戸田町瀬戸田)

- 冬季企画展 宝船版画
- 12月12日(土)～令和3年3月14日(日)
- 料 大人1,400円、大学生1,000円、高校生800円、65歳以上1,200円、中学生以下無料(耕三寺見学込)
- 9:00～17:00(入館は16:30まで)
- 無休
- ☎0845-27-0800

尾道商業会議所記念館 (土堂一丁目)

- 第39回企画展示 オノテツの車窓から～時空を旅する尾道鉄道沿線紀行～
その昔、尾道と御調をつないだ「オノテツ」こと尾道鉄道。当時の車窓から見えたであろう沿線地域の企業・産業を特集します。
- 開催中～令和3年2月24日(水)
- 10:00～18:00
- 木曜休館(祝日は開館)、12/29～1/1
- ☎0848-20-0400

本因坊秀策囲碁記念館 (因島外浦町)

- 本因坊秀策の遺品など展示中
尾道市の名譽市民であり、江戸時代の天才棋士「本因坊秀策」が記した棋譜などを展示しています。
- 料 大人310円、中学生以下無料
- 10:00～17:00(入館は16:30まで)
- 火曜休館(祝日は翌日)、12/28～1/3
- ☎0845-24-3715

おのみち映画資料館 (久保一丁目)

- 常設展
- 開催中
- 料 一般520円、団体420円、中学生以下無料
- 10:00～18:00(入館は17:30まで)
- 火曜休館(祝日は翌日)、12/28～1/3
- ☎0848-37-8141

図書館の催し



■中央図書館 (☎0848-37-4946)

- 上映会「火曜名画座」
- 日 12月22日(火)・1月13日(水) 18:00～
- 定 各回約40人
- ハンドベル・クリスマスコンサート
- 日 12月20日(日) 15:00～16:00
- 曲目 「ジングルベル」「明日があるさ」「糸」ほか
- 定 50人 ※要整理券(12月12日(土)から配布)。

■みつぎ子ども図書館 (☎0848-76-3111)

- おのみち風景写真展
- 日 開催中～12月20日(日)
- 内 御調町在住のアマチュアカメラマンによる尾道の風景写真の展示
- 干支・年賀状展
- 日 12月22日(火)～1月11日(祝)
- 内 丑年の年賀状、絵手紙の展示

■因島図書館 (☎0845-22-8660)

- 島の映画館 因島座
- 日 12月19日(土)、26日(土) 10:30～
- 定 各回50人
- 星座のお話会 第2回
- 日 1月11日(祝) 13:30～15:00
- 対 幼児～中学生
- ※幼児・低学年は保護者同伴。
- 内 四季の星座の見つけ方とギリシャ神話など冬の星座について、スクリーンに映して解説します。
- 定 15人 ※要申込。
- 講師 榎村廣郎さん(元瀬戸田中学校校長)

■瀬戸田図書館 (☎0845-27-1877)

- 竹井淳新春風展
- 日 12月26日(土)～1月17日(日)
- 内 めでたい創作和風の展示

■向島子ども図書館 (☎0848-44-0114)

- 特別整理のため休館します。
- 日 1月26日(火)～1月29日(金)

●特別展「たかはしゆきのり オリガミの世界」

- 日 1月9日(土)～2月28日(日)
- ※特別整理期間中は休館。
- 内 創作折紙作家たかはしゆきのりさんの作品展

第12回本因坊秀策囲碁記念館 子ども囲碁大会

- 日 令和3年1月9日(土) 13:00～16:00
- 場 本因坊秀策囲碁記念館
- 対 未就学児、小・中・高校生など
- 内 棋力に応じ、9路・13路・19路に分かれて対局 ※無料送迎バスあり。
- 審判長 山本賢太郎五段(日本棋院)
- 申 申込書などを郵送かFAX、メールで
- 締 12月25日(金)
- 申 問 本因坊秀策囲碁記念館 (☎・☎0845-24-3715)
- ☞ syuusakuigokinenkan@chorus.ocn.ne.jp

尾道、私の尾道

マリー・ワイアット(トリニダード・トバゴ) ALT



日本に住むことは、私の長年の夢でした。尾道市の小・中学校で英語を教えることが決まった時、私はすぐに尾道について調べました。古寺、桜、漫画、アニメ、猫、有名なサイクリング道、伝統と現代が見事に調和した町……何だか心が弾んでいくのが分かりました。

尾道は、私が今まで住んできた町の中で、最も住みやすい町の一つです。大きすぎず、この町で疲れることはありません。また、本当に安全で、全てのものがすぐ近くにあります。そう聞くと、退屈な町だと感じられるかもしれませんが、尾道はほとんど退屈しない町です。何かがいつもあり、何も無いということはほとんどありません。まるで町を探検しているような気持ちになることが多くあります。

私は今、外国語指導助手(ALT)として、勤務しています。尾道の児童生徒はとても可愛らしく、幸せに溢れ、生き生きとしています。先生方も素晴らしく、そのような先生方から多くのことを学べる私は、本当に幸せです。

私の多くの児童生徒は、英語の授業を楽しんでいます。彼らに英語を教えること、そして、彼らの成長を見守ることは、私の喜びです。彼らがこの先も素晴らしい時間を過ごし、これからも最善を尽くして、人生を切り拓いていくことを願っております。



☎尾道市国際交流推進協議会事務局(秘書広報課内☎0848-38-9395)

■料金や申込方法の記載のないものは無料または申込不要です。日日時・期間 場場所 対対象 内内容 定定員 料料金 持持参物 締締切 申申込方法・申込先 問問い合わせ先 電電話 FAX ファックス 電電子メール HP ホームページ

INFO お知らせ

千光寺山ロープウェイの年末年始の運行について

年末年始は休まず運行します。
 ※1月1日は午前6時15分から運行します。山麓駅から乗車の100人に、尾道観光カレンダーをプレゼントします。

☎ 千光寺山ロープウェイ
 (☎0848-22-4900)

農業委員会からののお知らせとお願い

○農地の利用権設定の受付が始まります

農地の貸し借りをを行う「利用権」の更新を希望する場合は手続きが必要です。農業者年金の経営移譲年金を受給している人は、忘れずに手続きをしてください。

また、新規の申込手続きも受け付けます。

☎ 市街化区域以外の農地

☎ 令和3年1月4日(月)～25日(月)

○農地の貸借や農地転用には手続きが必要です

農地を耕作する目的で貸借、売買などを行う場合や、農地を農地以外のものに転用する場合は、農地法に基づき農業委員会での手続きが必要です。

※必要書類は、市ホームページからダウンロードするか、農業委員会事務局・各支所の農業委員会出張所にあります。

☎ 農業委員会事務局
 (☎0848-38-9491)

しまなみ海道 昼夜連続の車線規制にご注意を

橋梁補修工事のため、因島大橋付近で昼夜連続の追越車線規制と対面通行規制を実施しています。

ご迷惑をおかけしますが、しまなみ海道の安心・安全のため、ご理解とご協力をお願いいたします。

○規制区間

向島IC～因島北IC(上下線)のうち
 因島大橋付近の約1km

○規制期間 令和3年3月31日(水)まで (土・日・祝日を含む)

☎ 本州四国連絡高速道路(株)しまなみ尾道管理センター

(☎0848-44-3700/9:00～17:30)

🌐 <https://www.jb-honshi.co.jp/>



広報7月号で募集の「電子メディアとの付き合い方」 標語入賞入選者が決まりました

(各部門 最優秀賞1人、優秀賞2人、入選3人) ※敬称略。

小学生部門 最優秀賞

そのコトバ 実際会って 言えますか (岡本美空/高見小6年)

中学生部門 最優秀賞

消え去らない 心の傷と その情報 (川上陽菜/日比崎中1年)

青少年健全育成成功労者表彰及び「少年を守る店」優良表彰

青少年健全育成に長年にわたり寄与した人や団体・店舗を表彰しています。今年度は、次の4部門で表彰を行いました。

- ・青少年健全育成成功労者の部……24人
- ・善行青少年の部……1人
- ・優良青少年育成団体の部……2団体
- ・「少年を守る店」優良店の部……4店

※詳しくは、市ホームページをご覧ください。

☎ 青少年センター (☎0848-37-8744)



▲11月24日に行われた表彰式の様子

尾道市立美術館コレクション展

—描かれた尾道水道—

2020 11/21 sat ▶ 2021 1/17 sun

- 休館日：月曜日（祝日の場合は開館）、年末年始（12/29～1/3）
- 開館時間：午前9時～午後5時（入館は午後4時30分まで）
- 会期中有効●本券提示により1名無料●コピー不可

尾道市立美術館（公印省略）

中村謙二（尾道水道の印象）昭和53年（1978）油彩・カンヴァス



（キリトリ線）

尾道市立美術館

尾道市立美術館コレクション展

—描かれた尾道水道—

11月21日(土)～令和3年1月17日(日)

左の招待券を切り取り、尾道市立美術館で提出いただくと、1人1回入館無料となります。

対象動物の飼育には報告を

家畜伝染病予防法により、毎年、飼育状況の報告が必要です。

対象動物 牛、水牛、鹿、馬、羊、山羊、豚、いのしし、鶏、あひる、あいがも、うずら、さじ、だちょう、ほろほろ鳥、七面鳥。

詳しくは、県ホームページ「飼養衛生管理基準」で検索か、お問い合わせください。

広島県東部畜産事務所防疫課
(☎084-921-1866(直通))

守ってね！最低賃金

10月1日発効の広島県最低賃金は、昨年に引き続き時間額871円です。

これは、県内の事業所で働くすべての労働者に適用されます。年齢、性別、雇用形態（常用・臨時・パート・アルバイト等）、支払形態（月給・日給・時給等）を問いません。

広島労働局労働基準部賃金室
(☎082-221-9244)
尾道労働基準監督署
(☎0848-22-4158)

EVENT 催し

人権に関するパネル展

○「世界人権宣言」書画パネル展

基本的人権尊重の原則を国際的に定めた「世界人権宣言」の各条文をイメージし、書画で表現したパネルを展示します。（抜粋展示）

日 12月24日(木)～令和3年1月9日(土)
8:30～17:15（日曜・年末年始は休所）
※土曜の時間はお問い合わせください。
場 人権文化センター

人権文化講演会

「インターネットと人とのかわり合い～withコロナの時代 SNSの中傷と対策を考える～」 実体験から語る社会へのメッセージ

日 令和3年1月23日(土) 13:30～15:00

場 市民センターむかいしま

定 190人（申込多数の場合、抽選）※手話通訳・託児・要約筆記あり。補聴器（Tモード対応）で明瞭に聞こえるヒアリングリーブ席や専用受信機（10台）貸出あり。入場整理券が必要、1月上旬に送付。

申 往復はがきの往信欄裏面に「郵便番号・住所・名前（ふりがな）・電話番号・参加希望人数（はがき1枚につき2人まで。2人の場合、同伴者の名前・住所・電話番号も記入）」、返信欄表面に「申込者の宛名」を記入のうえ郵送

※未就学児で託児が必要な人は「子どもの名前・年齢」も併せて記入し「託児希望」と朱書き。（定員5人）

締 12月24日(木) 必着

申 問 〒722-0041 防地町26-24 人権男女共同参画課 (☎0848-37-2631)



講師 スマイリーキクチさん

○パネル展「あなたは大丈夫？—考えよう！インターネットと人権—」

便利なインターネットも使い方次第で思わぬトラブルが。自分自身が被害者にも加害者にもならないよう考えてみましょう。（企画：法務省人権擁護局、制作：（公財）人権教育啓発推進センター）

日 令和3年1月14日(木)～2月2日(火)

場 中央図書館、人権文化センター

※展示時間・休日は、各施設の開館と同様

場 人権男女共同参画課

(☎0848-37-2631)

おのみち海の駅

ウインターイルミネーション

装飾された栈橋が海上で光り輝く幻想的な光景をお楽しみください。

日 開催中～令和3年1月31日(日)

17:00～24:00

場 尾道中央ビジター栈橋（おのみち海の駅・尾道商工会議所隣接）

問 おのみち海の駅活性化委員会事務局（山田 ☎090-3372-1577）



LECTURE etc...

教室・講座

果樹の剪定入門教室を開催します

備後圏域で収穫される果樹について、剪定方法の座学と実地を行います。

農家以外の人でも大歓迎です。

日 12月25日(金) 9:30～16:00

場 福山市園芸センター

対 18歳以上で備後圏域に在住の人

定 16人 持 筆記用具、昼食

申 電話で 締 12月18日(金)

申 問 福山市地産地消推進課 (☎084-928-1242)

■料金や申込方法の記載のないものは無料または申込不要です。
■日時・期間 会場所 対対象 内容 定員 料金
■申込方法 申込先 問い合わせ先 電話 定員 料金
■持ち参物 電子メール 縮切 HPホームページ

圓鏢勝三彫刻美術館

常設展Ⅲ「圓鏢勝三の野外彫刻」

12月8日(火)～令和3年3月14日(日)

右の招待券を切り取り、圓鏢勝三彫刻美術館で提出いただくと、1人1回入館無料となります。

キリトリ線



圓鏢勝三「三日月と母子像」

常設展Ⅲ

「圓鏢勝三の野外彫刻」

2020年12月8日(火)～2021年3月14日(日)

- *開館時間 9時～17時(入館は16時半まで)
- *休館日 月曜日(祝日の場合は翌日休館) 12/29(火)～1/3(日)
- *本展会期中有効
- *本券を切り取り、圓鏢勝三彫刻美術館で提出いただくと、1名入館無料となります。
- ※70歳以上、各種手帳をお持ちの方は、証明できるものを受付で提示により無料となります。
- ※中学生以下無料
- *コピー不可

圓鏢勝三彫刻美術館<公印省略>

RECRUIT
etc...

募集



不動産公売を実施します

尾道市が差押えた不動産を農地として公売します。

公売物件 瀬戸田町高根字原479番1

公売場所 瀬戸田支所

公売日時 令和3年2月9日(火)

10:30～11:00

参加条件 12月28日(月)までに農業委員会へ、農地法第3条による買受適格証明の申請をしていること。

※詳しくは、市ホームページをご覧ください。

☎【公売】収納課

(☎0848-37-2600)

【買受適格証明申請】農業委員会事務局 (☎0848-38-9491)

市営住宅入居者募集(随時)

10月定期募集の公開抽選後に入居希望者がなかった住宅について、随時募集として先着順で入居申込を受け付けています。

詳しくは、市ホームページをご覧ください。

※すでに申込みがある住宅は除く。

締 12月28日(月)

申 市営住宅管理センター

(☎0848-21-1266)

2020尾道おやつコンテスト開催

尾道産食材を使用した「おやつ」をテーマにコンテストを開催します。

尾道を元気に!おいしいものを食べて元気になろう!今年は「元気がでる」をテーマにしたおやつを募集します。

①食品の製造・販売等を行い、審査会場で試食品を持参して、プレゼンテーションができる事業者

※審査終了後、2カ月以上店頭販売できること。

申 令和3年2月12日(金)までに所定の様式で

■審査 令和3年2月28日(日)

場 市民センターむかいしま

内 主催者や、食の専門家などによる審査

※詳しくは、市ホームページをご覧ください。

申 尾道スローフードまちづくり推進協議会事務局

(農林水産課内 ☎0848-38-9212・FAX0848-37-2377)



前回グランプリ
「尾道産 苺のマドレーヌ」
(10月のさくら)

姉妹都市

今治市へ行こう!

「#みんなでiiimabari!!」ハッシュタグキャンペーン

「あなたがハマっている今治の魅力」をテーマに撮影した写真や動画に、「#みんなでiiimabari!!」などのハッシュタグを付けてFacebookかInstagramに投稿してください。その中から毎月3人程度にタオルや潮流体験など素敵な賞品をプレゼント。

キャンペーン期間は

令和3年2月28日(日)

まで。

☎ 今治市営業戦略課

(☎0898-36-1554)

HP <https://iiimabari.jp/special/everyone/info.html>

今回は

姉妹都市

松江市も行こう!

島根県松江市では、宿泊割引キャンペーンを実施します。

姉妹都市協定を締結している尾道市在住の人は特にお得になります。ぜひご利用ください。本取組は、「松江市ReHappy!キャンペーン」の一環で取り組んでいます。

利用期間 令和3年1月1日(祝)～3月10日(水)(※早期終了する場合あり。)

割引額 1人1泊あたり、利用料金の半額を割引(上限5,000円)

※GoToトラベルとの併用可。

☎ 松江市観光文化課

(☎0852-55-5214)



尾道学生応援箱の対象者を拡充しました

新型コロナウイルス感染症の影響を受け、尾道への帰省自粛やアルバイト収入の減少などにより生活が困難となっている尾道出身の学生の皆さんを元気づけるため、尾道学生応援箱をお届けする取組を行っています。

対象者を従来の県外在住から市外在住の学生に拡充しましたので、お知らせへお声がけください。

※詳しくは、市ホームページをご覧ください。

☎ 政策企画課 (☎0848-38-9314)



低利融資で勤労者の暮らしを応援 中国労働金庫の自治体提携ローン

市と中国労働金庫では、共同で低利の融資制度を設けています。

☎ 市内在住か勤務する勤労者

融資限度額 ①教育費、住宅費、空き家解体費、下水道整備費、介護器具購入費、福祉車両購入費、医療費とこれらの用途の借換は500万円まで

②生活支援資金は200万円まで
返済期間 最長10年(毎月返済か毎月・一時金併用返済) ※教育費でご利用の場合、据置融資制度あり。

融資利率 ①年2.34% ②年2.17%

※ともに保証料込。

※詳しくはお問い合わせください。

☎ 中国労働金庫

尾道支店 (☎0848-46-8110)

因島代理店 (☎0845-22-2517)

火事を防ごう！ 各家庭での火災予防対策

尾道市内において、10月に7件の火災が発生し、その内の6件が建物火災となっています。冬から春にかけて空気が乾燥し、火災が発生しやすい時期を迎えるため、各家庭でも予防対策の徹底をお願いします！

○住宅防火 命を守る7つのポイント

3つの習慣

- ① 寝たばこは絶対にやめる
- ② ストープは、燃えやすいものから離れた位置で使用
- ③ ガスこんろなどのそばを離れるときは、必ず火を消す

昨年の
出火原因の第一位は
「たばこ」です。



4つの対策

- ① 逃げ遅れを防ぐために、住宅用火災警報器を設置
- ② 寝具、衣類及びカーテンからの火災を防ぐために、防災品を使用
- ③ 火災を小さいうちに消すために、住宅用消火器等を設置
- ④ お年寄りや身体の不自由な人を守るために、隣近所の協力体制を構築



コンセントとプラグの隙間に埃が溜まり、漏電により発火することがあります。差しっぱなしのコンセントはチェックしてみましょう。



11月に尾道駅前で行った住宅防災対策の啓発活動を行いました。

○火災警報器の設置効果

一人暮らしの女性宅でこんろから出火、設置していた住宅用火災警報器が作動。警報音を聞いた近所の住民が駆け付け、消火と通報避難の補助を行い、被害を最小限に抑えることができました。

☎ 消防局予防課 (☎0848-55-9123)

■料金や申込方法の記載のないものは無料または申込不要です。
 日日時・期間 場場所 対象 内容 定員 料金
 申込方法 申込先 問い合わせ先 電話 FAX
 電子メール HPホームページ

病院事業局の職員を募集します

尾道市立市民病院

試験職種	採用予定人数	受験資格	受付期間	試験日
看護師	5人程度	資格・免許を有する人が取得見込の人	12月21日(月)～ 令和3年1月15日(金)	令和3年1月23日(土)
社会福祉士	1人			
歯科衛生士	1人			

試験場所 尾道市立市民病院 ※詳しくは試験案内やホームページをご覧ください。

☎ 722-8503 新高山三丁目1170-177

尾道市病院事業局試験委員会(尾道市立市民病院総務人事課内 ☎0848-47-1155(代))

🌐 <http://www.onomichi-hospital.jp/>

公立みつぎ総合病院

試験職種	採用予定人数	受験資格	受付期間	試験日
薬剤師	2人	資格・免許を有する人が取得見込の人	12月16日(水)～ 令和3年1月4日(月)	令和3年1月9日(土)
理学療法士	1人			
言語聴覚士	1人			
介護福祉士	3人程度			
臨床心理士	1人	臨床心理士資格もしくは公認心理師の資格免許を有する人が令和2年度中に取得見込の人		

試験場所 公立みつぎ総合病院

※詳しくはホームページをご覧ください。

☎ 722-0393 御調町市124

尾道市病院事業局試験委員会

(公立みつぎ総合病院総務課内 ☎0848-76-1111(代))

🌐 <http://www.mitsugibyoin.com/>

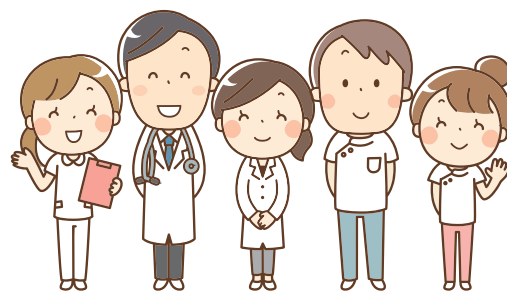

相談

内 容	日 時	場 所	申込・問い合わせ先
弁護士相談 [要予約] (法律相談全般) ※受付は12月17日(木)から。 ※相談時間は20分。	1月6日(水)13:00~16:00	向島支所	秘書広報課 ☎0848-38-9395 すでに弁護士に相談中のもの、 書面の作成やチェックについて の相談などは対象外です。また、 相談は1回限りで、繰り返し相談 することはできません。
	1月14日(木)13:00~16:00	瀬戸田支所	
	1月15日(金)13:00~15:00	尾道市役所	
司法書士相談 [要予約] (土地・建物の登記ほか) ※相談時間は30分。	1月12日(火)13:00~16:00	向島支所	
	1月18日(月)13:00~16:00	尾道市役所	
	1月20日(水)13:00~16:00	因島総合支所	
	1月21日(木)13:00~16:00	御調支所	
行政相談 (国等に対する意見ほか。行政相談委員が 対応)	1月7日(木)13:00~16:00	因島総合支所	
	1月12日(火)13:00~16:00	尾道市役所/向島支所	
弁護士法律相談 [要予約] ※利用には収入などの条件あり。 ※相談日の一週間前の10:00から予約受付。	1月13日(水)10:00~16:00	広島地方裁判所 尾道支部内(新浜一丁目)	
	1月27日(水)10:00~16:00		
無料調停相談会 (交通事故、金銭、土地建物、境界、夫婦、相続ほか)	1月16日(土)10:00~16:00	因島総合福祉センター (因島はっさく交流館)	尾道民事調停協会(村上司法事務所内) ☎0845-22-5634
行政書士無料相談会 (相続・遺言・農地法その他許認可手続き)	12月19日(土)10:30~15:00	百島支所(百島みんなの家)	広島県行政書士会尾道支部 ☎0848-29-6514
	1月16日(土)13:00~16:00	総合福祉センター	
空き家バンク「空き家相談会」 ※対象地域はお問い合わせください。	1月18日(月)10:00~16:00	北村洋品店 (三軒家町3-23)	NPO法人尾道空き家再生プロジェクト ☎080-5624-5067
東部地域県民相談室 (離婚・相続・借金・近隣トラブルほか)	月~金曜(祝日を除く) 9:15~12:00、13:00~16:00	広島県福山庁舎3階	東部地域県民相談室 ☎084-931-5522 (*1)
人権相談 (差別や近隣とのめごとなどの人権問題ほか。 人権擁護委員が対応)	月~金曜(祝日を除く) 8:30~17:15	広島法務局尾道支局 (古浜町27-13)	広島法務局尾道支局 ☎0848-23-2883
くらしサポートセンター尾道 (働きたくても働けない、経済面で生活に困っているほか)	月~金曜(祝日を除く) 9:00~16:00	総合福祉センター	くらしサポートセンター尾道 ☎0848-21-0322
子育て世代包括支援センター「ほかぼか」 (妊娠・出産・子育て)	月~金曜、第4日曜(祝日を除く) 8:30~17:15	総合福祉センター	健康推進課 ☎0848-36-5003
青少年相談室 ※来所・訪問相談可。 (子どもの非行・学業・感情・家庭・いじめ)	月~金曜(祝日を除く) 9:00~15:30	青少年センター (旧筒湯小学校内)	青少年センター ☎0848-37-9459
年金相談(公的年金制度全般) [要予約] (*3) ※予約締切時間は、希望日の前日(土・日・ 祝日を除く)の12:00まで。	火・木曜(祝日を除く) 10:00~15:30	尾道市役所	三原年金事務所 ☎0848-63-4111
	月曜 10:00~15:30	因島総合福祉保健センター(*2)	
	金曜 10:00~15:30	向島支所	
消費生活相談 (電話相談可)	月~金曜(祝日を除く) 9:00~12:00、13:00~17:00	尾道市役所	尾道市消費生活センター ☎0848-37-4848
尾道しごと館[予約優先] (仕事や就職に不安や悩みを持つ人の 相談窓口)	12月17日(木)16:30~19:20	尾道市役所	商工課 ☎0848-38-9183
	1月7日(木)13:30~16:20		
	12月16日(水)13:30~15:20	因島総合支所	しまおこし課 ☎0845-26-6212
	1月20日(水)13:30~15:20		
因島一日職業相談会	12月16日(水)10:00~14:00	因島総合支所	ハローワーク尾道 ☎0848-23-8609
	1月20日(水)10:00~14:00		
就職支援セミナー (応募書類作成・面接対策・実践コースなど)	月2回(お問い合わせください。)	ハローワーク尾道	
	月1回(お問い合わせください。)	因島総合支所	

*1 東部地域県民相談室については、広島県生活センター(☎082-223-8811)でも相談できます。

*2 1月11日(月)は祝日のため、1月12日(火)を代替日として開催します。

*3 12月29日(火)から1月1日(祝)は、お休みします。

◆総合福祉センターにおいても、各種相談を行っています。☎社会福祉協議会(☎0848-21-0322)

■料金や申込方法の記載のないものは無料または申込不要です。 日・時・期間 場所 対象 内容 定員 料金 持ち参物 電子メール HPホームページ

スマホで簡単に儲かる 副業サイトのトラブルに注意!

? 相談内容

インターネットで副業を探していたら、写真専用SNSに「スマホがあれば、1回3万円稼ぐことができる。10万円を稼ぐことも可能。」と広告が出ていたので、興味をひかれ、無料通話アプリでやり取りをした。「人の相談や話し相手になればお金が稼げる。」と言われ、相手はマニュアルを送信してきて、代金は5万円で個人名の振込先口座を知らせてきた。マニュアルには、あるサイトの登録方法が載っていただけで、5万円の価値があるものではなかった。詐欺だと思い、支払わずにいたら、相手から「本日に支払いがない場合、少額訴訟を起こす。」と通知が来た。代金を支払わないといけないのか。(20歳代 女性)

! アドバイス

副業サイトに関して、同様のトラブル事例の相談が寄せられていること、また、当面、代金は支払わずに、相手との無料通話アプリをブロックして、今後の連絡を一切絶つよう助言しました。相手が訴訟を起こすかどうかは分かりませんが、万が一裁判所から特別送達が届いた場合は、放置をせずに再度相談するようにお伝えしました。

- ◆「スマホで手軽に稼げる」などとうたう副業サイトに注意してください。こうした副業の多くは、支払ったお金を超える利益が得られるようなものではありません。勧誘の言葉をうのみにして、すぐに契約をするのはやめましょう。
- ◆高額な契約を勧誘されたり、話が違ふと感じたときはきっぱりと断りましょう。消費者金融などでの借金を勧めてまで契約をさせようとする事業者もいます。勧誘を受けても慎重に対応し、実態や仕組みがよく分からない副業サイトには登録しないようにしましょう。

■消費生活に関するトラブル等について、気軽にご相談ください
☎尾道市消費生活センター(商工課内)0848-37-4848

+ 尾道市医師会当番医 診療時間：9:00~17:00(時間厳守)			
月 日	内科系	小児科系	外 科
12月13日	檀上医院 西御所 ☎22-3861	西医院(内・小) 手崎 ☎23-2437	くさか整形外科 美ノ郷 ☎48-4870
20日	諫見内科眼科医院 久保1 ☎37-5805	ささき小児科医院(小・内) 西御所 ☎22-4083	坂上整形外科クリニック 向東 ☎45-3800
27日	高橋医院 高須 ☎46-0004	田辺クリニック(内・小) 古浜 ☎24-1155	笠井病院 久保1 ☎37-2308
30日	弘田内科クリニック 栗原西2 ☎20-1266	板阪内科小児科医院(内・小) 西久保 ☎37-3803	得本医院 向島 ☎45-0555
31日	かつたにクリニック 栗原西1 ☎38-2511	宮地クリニック(小・内) 栗原 ☎22-8855	板阪整形外科クリニック 高須 ☎56-0506
1月 1日	山本病院 高須 ☎46-0634	土本ファミリークリニック(小・内) 向島 ☎44-0246	正岡外科胃腸科医院 栗原西1 ☎23-5255
2日	平櫛内科医院 栗原東2 ☎22-9748	尾道総合病院(小) 平原 ☎22-8111	尾道総合病院 平原 ☎22-8111
3日	加納内科消化器科 高須 ☎47-3200	向島小児科外科クリニック(小・外) 向島 ☎44-7881	上野整形外科 高須 ☎46-0080
10日	藤本医院 栗原 ☎23-2424	かなもと医院(小・内) 門田 ☎23-4677	三宅医院 向島 ☎44-1048
11日	よいは内科外科リハビリテーションクリニック 向東 ☎45-0007	こどもクリニックさとう(小) 久保1 ☎20-7330	得本医院 向島 ☎45-0555

🦷 尾道市歯科医師会当番医 診療時間：9:00~13:00(時間厳守)	
月 日	歯 科
12月13日	檀上歯科医院 浦崎 ☎73-3025
20日	中尾歯科医院 十四日元 ☎37-2067
27日	長岡歯科医院 久保2 ☎37-7314
30日	さくら歯科クリニック 向島 ☎45-0707
31日	しまなみ歯科医院 新浜1 ☎38-1118
1月 1日	砂田歯科医院 山波 ☎37-8880
2日	そえだ歯科医院 高須 ☎46-5044
3日	田中第二歯科 栗原 ☎24-2888
10日	中司歯科医院 向東 ☎44-7078
11日	鍋島歯科医院 土堂1 ☎22-2878

※市外局番はいずれも「0848」です。※診療時間にご注意ください。
 ※内科系・小児科系・外科系では、昼食時間などによりお待たせする場合があります。
 ※変更になることがありますので、尾道市消防局(☎0848-55-9120)または当番医へ受診前に電話でご確認ください。
 ※因島地区については「因島医師会病院(因島中庄町☎0845-24-1210)」がすべての休日に対応します。
 ※瀬戸田地区については、お知らせカレンダーをご参照ください。
 ※毎日(土・日・祝日を含む)20:00~23:00は夜間救急診療所で診療しています。急なけがや病気の際はご利用ください。

Event Photo

尾道の1年を振り返る



今年も残すところあとわずか。今年には世界中に広がる新型コロナウイルスの感染拡大により、一時は学校の休校や不要不急の外出を控えるなど、誰もが予想しなかった1年となりました。また、この危機を一刻も早く収束させ明るい生活を取り戻すため、「新しい生活様式」や「withコロナ」という言葉も生まれました。新しい年が明るいものになることを願って！写真で今年を振り返ります。



1月 市役所新本庁舎オープン。みんなの憩いの場、防災拠点として装いを新たに。



2月 西國寺で節分会の豆まき。「福」を求める多くの人でにぎわいました。



4・5月 日本全国が緊急事態宣言の対象となり、大型連休にも関わらず人通りもまばらに。



6月 休校していた小・中学校が再開。感染対策に配慮した「新しい生活様式」に合わせた学校生活が始まりました。



9月 尾道市立美術館で開催された「トムとジェリー展」の入館者が3万人を突破！



1人1万円の「チーム尾道がんばろう応援商品券」が登場！使用期間は1月31日までです。

11月

無病息災を願う「ベツチャー祭り」。感染拡大に留意して距離を保ちつつ、三鬼神の練り歩きも行われました。

