

子育て

満1歳～小学6年生のお子さんへ

インフルエンザ予防接種費用を助成します

接種費用を助成します。窓口・HPにある「子どもインフルエンザ予防接種費用助成に係る委任状兼報告書」を記入のうえ持参し、接種時に医療機関に書類を提出すると、助成が受けられます。

※新型コロナワクチンの接種を受ける予定のある人は、他の予防接種と接種前後2週間以上の間隔をあける必要がありますのでご注意ください。

接種日に尾道市に住民票がある、満1歳～小学6年生までの子ども

助成額 1人1,000円(2回まで)

実施場所 尾道市・松永沼隈地区(一部)の医療機関

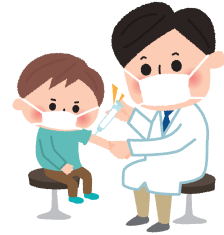

持参 子どもインフルエンザ予防接種費用助成に係る委任状兼報告書、差額の接種料金、母子健康手帳、保険証など本人確認書類

締切 令和4年1月31日(月)

健康推進課(☎0848-24-1960)

【尾道地域(向島を含む)】健康推進課 (☎0848-24-1960 ☎0848-24-1966)
 【因島・瀬戸田地域】因島総合支所健康推進課 (☎0845-22-0123)
 【御調地域】御調保健福祉センター (☎0848-76-2235)

健診名	場所	日程
4カ月児健診	総合福祉センター	10月27日(水)・28日(木)
	因島総合福祉保健センター	11月9日(火)
1歳6カ月児健診	総合福祉センター	11月10日(水)・11日(木)
	御調保健福祉センター	11月11日(木)
	因島総合福祉保健センター	10月28日(木)

健診名	場所	日程
3歳児健診	総合福祉センター	10月20日(水)・21日(木)
	御調保健福祉センター	11月11日(木)

※対象者には個別通知します。
 健診日の1週間前までに通知が届かない場合は、ご連絡ください。
 なるべく住所地区のセンターで受診してください。
 年間日程・対象者については市HPをご覧ください。

相談・講習会

行事名	場所	日程	受付時間	対象	備考
乳児健康相談(要予約)	総合福祉センター	10月18日(月) 11月15日(月)	9:20~11:00	0~12カ月の児	身体計測、育児・栄養相談、ふれあい遊び、助産師による母乳相談(瀬戸田のみ)
	瀬戸田福祉保健センター	11月12日(金)	9:10~9:30	概ね1歳までの児※母乳相談は1歳6カ月まで。 ☎11/10(水)12:00まで	母子健康手帳、バスタオル、フェイスタオル(母乳相談希望者のみ)
母乳相談(要予約)	総合福祉センター ※電話相談へ変更の可能性あり。	10月19日(火) 26日(火) 11月9日(火) 16日(火)	①13:30~ ②14:30~	市内在住の妊婦か、出産後概ね1年6カ月までの人 ☎2人 ※個別相談。 ※相談利用は1人2回まで。	母乳や卒乳についての相談 母子健康手帳・タオル2~3枚、ミルクや哺乳びんなど赤ちゃんに必要なもの
5歳児相談(要予約)	総合福祉センター	11月30日(火) 12月7日(火) 14日(火)	13:00~	平成29年2月~4月1日生まれで発達など気になることがある児 ☎10/29(金)	通っている市内保育所・幼稚園(市内保育所等に通っていない人は健康推進課へ)
パパ☆ママ準備スクール(要予約)	総合福祉センター	11月21日(日)	①9:30~9:45(10:30まで) ②11:00~11:15(12:00まで)	1人目妊娠中で妊娠6カ月以降の妊婦・夫(市内在住) ☎各回6組 ☎11/5(金)~19(金)	出産の経過、呼吸法、沐浴実習、妊婦体験等 母子健康手帳、筆記用具
母子健康手帳の交付(要予約)	総合福祉センター	10月24日(日)	9:00~12:00	妊娠中の夫婦(パートナー) ☎10/22(金)	妊娠届出書、本人確認できるもの

おのみち
 子育て支援センター
 人権文化センター2階
 月~金曜9:00~16:00
 (祝日、年末年始を除く)
 ☎0848-37-2409

タッチケア
 赤ちゃんに触れながら絆を深めよう
 11月2日(水)10:00~11:30
 概ね2~6カ月の子と保護者
 ☎10組
 講師 沖村暁美さん
 ☎10/26(水)13:30~

いんのしま
 子育て支援センター
 芸予文化情報センター3階
 月~金曜9:00~16:00
 (祝日、年末年始を除く)
 ☎0845-22-1545

ベビーヨーガと子育て相談
 11月5日(金)
 10:00~11:30
 対ハイハイまでの子と保護者、妊婦
 ☎各10組
 講師 吉廣朱美さん(助産師)
 ☎10/22(金)~

リトミック
 音をつかってあそぼう
 11月12日(金)10:00~11:30
 対7カ月~歩き始めまでの子と保護者
 ☎10組
 講師 宮本孝子さん
 ☎11/5(金)13:30~

親子であそぼう てくてくクラブ
 身体を使った運動遊び
 11月17日(水)10:00~11:30
 概ね1歳半~3歳の子と保護者
 ☎10組
 ☎11/10(水)13:30~

のびのびKIDSと子育て相談
 11月11日(水)10:00~11:00
 対2~3歳までの子と保護者
 ☎10組
 ☎10/28(水)~

すくすくKIDSと子育て相談
 11月16日(水)10:00~11:00
 対1歳の子と保護者
 ☎10組
 ☎11/2(水)~

向島deあそぼう 友達と交流しながら親子であそぼう
 11月18日(木)10:00~11:30
 対市民センターむかいしま
 対未就学児と保護者
 ☎10組
 ☎11/11(木)13:30~

栄養相談
 栄養士さんにきいてみよう
 11月24日(水)10:00~11:30
 対未就学児と保護者(毎月実施)
 対食事(離乳食・授乳含む)の相談や情報交換
 ☎随時受付中

みかんちゃんとリトミック
 11月24日(水)10:00~11:00
 対未就学児と保護者
 ☎10組
 講師 村上清美さん
 ☎11/10(水)~

作って飾ろう!&パネルシアター「うさぎ野原のクリスマス」
 11月30日(火)
 ①9:00~②10:30~
 対未就学児と保護者 ☎各5組
 ☎11/16(火)~

生口島
 子育て支援センター「はっぴい」
 旧東生口幼稚園
 月・火・水・金・第3土曜9:00~16:00
 (第3土曜前日の金曜、祝日、年末年始を除く)
 ☎0845-28-1345

秋みつけのお散歩へいこう!
 11月2日(水)10:30~11:30
 ※予備日5日(金)
 対未就学児と保護者
 ☎6組程度
 対東生口公民館グラウンドへ散歩
 ☎10/19(水)~

東尾道
 子育て支援センター
 ベイタウン尾道組合会館内
 月~金曜9:00~16:00
 (祝日、年末年始を除く)
 ☎0848-47-5585

ベビーマッサージ 赤ちゃんに触れながら親子の絆を深めよう
 11月5日(金)10:30~11:00
 対2カ月~ハイハイ期の子と保護者 ☎5組 ☎バスタオル
 講師 三浦好美さん(助産師)
 ☎10/29(金)13:30~

歯つばい相談
 歯医者さんに聞いてみよう
 11月10日(水)10:00~11:30
 対未就学児と保護者
 ☎5組程度
 講師 富士田裕子さん(小児歯科専門医) ☎10/19(水)~

助産師さんの子育て相談
 11月24日(水)10:00~11:30
 対妊婦・未就学児の保護者
 ☎5組程度
 講師 吉廣朱美さん(助産師)
 ☎10/19(水)~

ベビーヨガで赤ちゃんの体の事を知ろう
 11月16日(水)10:30~11:30
 対2カ月~歩くまでの子と保護者
 ☎5組 ☎バスタオル
 講師 吉廣朱美さん(助産師)
 ☎11/9(水)13:30~

親子でリトミック 音楽に合わせて体を動かして楽しもう
 11月25日(木)10:30~11:15
 対1歳歩行完了~3歳の子と保護者
 ☎5組
 講師 村尾さみかさん
 ☎11/18(木)13:30~

向島
 子育て支援センター「はぐ」
 旧向東支所内
 火・水・金・第3土曜9:00~16:00
 (第3土曜前日の金曜、祝日、年末年始を除く)
 ☎0848-45-1305

先輩ママに聞いてみよう!
 初めての小学校生活
 11月9日(水)10:30~11:20
 対来年度新1年生の保護者
 ☎5人
 ☎10/26(水)~

みつぎ
 子育て支援センター「みっけ」
 御調文化会館1階
 月・火・水・金曜9:00~16:00
 (祝日、年末年始を除く)
 ☎0848-76-0888

すくすく子育て相談
 11月2日(水)10:30~11:45
 対未就学児の保護者
 ☎4組
 講師 保健師と管理栄養士
 ☎10/18(月)~

親子で楽しもうスポーツDay
 11月20日(土)①9:30~10:10
 ②10:30~11:30
 対①赤ちゃん~ハイハイ期の子と保護者②歩く期の子と保護者
 ☎各5組 ☎11/5(金)~

助産師さんによる「生命と性のお話し」
 11月30日(火)①9:20~10:20
 ②10:30~11:30
 対未就学児と保護者、妊婦
 ☎各5組 ☎11/16(火)~
 講師 吉廣朱美さん(助産師)

わかばタイム あかちゃんとママのゆったり時間
 11月17日(水)14:00~15:00
 対2~10カ月の子と保護者
 ☎5組程度
 ☎10/25(月)~

ベビーマッサージ「ハハコ」
 11月26日(金)①9:30~10:15
 ②10:45~11:30
 対2カ月~ハイハイ期の子と保護者・妊婦 ☎各5組
 講師 前有理恵さん(保育士)
 ☎11/1(月)~

外出が難しい今、オンラインで子育ておしゃべり会開催

①10/19(水)0~1歳の保護者 ②10/20(木)2~3歳の保護者 ③11/16(火)4~5歳の保護者 ④11/17(水)小学生の保護者 ⑤12/7(火)妊娠中の人 ⑥12/8(水)子育て中の人 各回10:00~10:40
 対各回4人 対Zoomを使っておしゃべり
 進行役 「親の力をまなびあう学習プログラム」ファシリテーター
 対当日9時までに、電話かメール、FAXで要申込
 対生涯学習課
 (☎0848-20-7444 ☎0848-37-0233)
 shogai@city.onomichi.hiroshima.jp

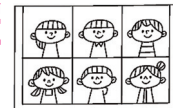

令和4年度

尾道市立幼稚園・保育所(園)・認定こども園入園児募集

【幼稚園】
 受付期間 11月10日(水)~30日(火)
 対教育委員会庶務課(☎0848-20-7238)
 【保育所(園)・認定こども園】
 受付予定期間 11月10日(水)~12月15日(水)
 対子育て支援課(☎0848-38-9114)
 ※詳しくは広報おのみち11月号でお知らせします。

■料金や申込方法の記載のないものは無料または申込不要です。
 日日時期間 場所 対象 内容 定員 料金 持ち物 締切 申し込み方法 申し込み先 問い合わせ先 電話 定員 料金 持ち物 締切 ホームページ