

10月から「子ども医療費」の 対象年齢を18歳まで拡大します 所得制限なし

10月1日から、子ども医療費の助成対象を、18歳までに拡大します。これまで、中学3年生までを対象としていましたが、高校3年生相当に対象が広がります。

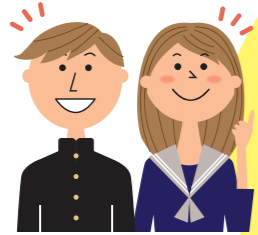

子ども医療費受給者証	
公費負担番号	9 0 3 4 0 0 5 0
公費負担医療の 受給者番号	
子 氏 名	
生年月日	
保 護 者	
住 所	
自己負担額 (自己負担)	入院 500円/日(月14日まで) 通院 500円/日(月4日まで)
有効期間	
発行機関名 及び印	広島県尾道市長
交付年月日	

見本

この受給者証を窓口で提示することで、支払いが自己負担額までになります。

■対象者

尾道市に住民票のある、0歳から高校3年生(18歳到達後の最初の3月31日まで)の子ども(平成16年4月2日以降に生まれた子)

※中学卒業後、進学せずに働いている人なども対象です。ただし、保護者の扶養を外れているなどの人は対象とされない場合があります。

※ひとり親家庭等医療費、重度心身障害者医療費、生活保護を受給中の子どもは対象外です。

■自己負担額は500円です

医療機関を受診するときに、健康保険証と「子ども医療費受給者証」を提示すると、医療費の助成が受けられます。自己負担額は、1医療機関につき1日500円です。

※入院中の食事負担金、乳幼児健診、予防接種、保険外の費用などは対象となりません。

※1カ月1医療機関ごとの支払い限度日数(通院:月4日、入院:月14日)を超えての通院・入院にかかる費用は無料になります。

■助成を受けるためには申請が必要です

今回、新たに対象となりそうな人へ、案内と申請書をお送りしています。届いていない場合は、お問い合わせください。

■申込 郵送もしくは子育て支援課、各支所の窓口で ※郵送での申請にご協力をお願いします。

☎子育て支援課(☎0848-38-9112)

おのみち

子育て支援センター

人権文化センター2階
月~金曜9:00~16:00
(祝日、年末年始を除く)
☎0848-37-2409

タッチケア

赤ちゃんに触れながら絆を深めよう
9月2日(金)10:00~11:30
☎概ね2~6カ月の子と保護者
☎10組
講師 沖村暁美さん
☎8/26(金)13:30~

いんのしま

子育て支援センター

芸予文化情報センター3階
月~金曜9:00~16:00
(祝日、年末年始を除く)
☎0845-22-1545

キラキラ親子体操

9月5日(月)10:00~11:00
☎2~3歳の子と保護者
☎7組程度
講師 田中悦子さん
☎8/22(月)~

向島deあそぼう

友達と交流しながら親子であそぼう
9月15日(木)10:00~11:30
☎市民センターむかいしま
☎未就学児と保護者
☎10組
☎9/8(木)13:30~

ふれあいこちょこちょ

親子のできるあそびのヒント
9月22日(木)10:00~11:30
☎概ね7カ月~1歳半の子と
保護者
☎10組
☎9/15(木)13:30~

作って遊ぼう&パネルシアター

敬老の日
9月15日(木)①9:00~
②10:30~
☎未就学児と保護者
☎各5組
☎9/1(木)~

みかんちゃんのリトミック

9月21日(水)10:00~11:00
☎未就学児と保護者
☎7組程度
講師 村上清美さん
☎9/7(水)~

子育てママの体のほぐし方を

学ぼう
9月28日(水)10:00~11:30
☎未就学児のお母さん
☎10組(託児あり)
講師 山本久美子さん(助産師、整体師)
☎9/21(水)13:30~

栄養相談

栄養士さんにきいてみよう
9月29日(木)10:00~11:30
☎未就学児と保護者(毎月実施)
☎食事(離乳食・授乳含む)の相談
や情報交換
☎随時受付中

産後ママのヨガストレッチ

9月27日(火)10:00~11:00
☎7組程度
☎ハイハイまでの子と保護者
講師 嶋田朋菜さん
☎9/13(火)~

すくすくKIDS&

子育て相談
9月29日(木)10:00~11:00
☎1~2歳の子と保護者
☎7組程度
☎9/15(木)13:30~

生口島

子育て支援センター

「はっぴい」
旧東生口幼稚園
月・火・水・金・第3土曜9:00~16:00
(第3土曜前日の金曜、祝日、年末年始を除く)
☎0845-28-1345

リフレッシュ体操

親子で楽しくわっはっは
9月5日(月)10:00~11:00
☎未就学児と保護者
☎5組程度
講師 上田里恵さん
☎8/17(水)~

東尾道

子育て支援センター

「あしたばひろば」
ベイタウン尾道組合会館内
月~金曜9:00~16:00
(祝日、年末年始を除く)
☎0848-47-5585

リトミック

9月9日(金)①9:30~10:00
②10:30~11:00
☎①1歳で歩ける子と保護者
☎②2歳~未就学児と保護者
☎各5組 講師 村尾さみかさん
☎9/2(金)9:00~

心理士さんの子育て相談

9月20日(火)10:00~11:30
☎未就学児の保護者
☎1組(託児あり)
講師 韓彩路さん(臨床心理士)
☎8/17(水)~

絵本の読み語りと

ミュージック・ケア
9月27日(火)10:30~11:00
☎未就学児と保護者
☎6組程度
講師 瀬戸田図書館職員
☎8/17(水)~

ベビーマッサージ

9月12日(月)10:30~11:30
☎2カ月~歩くまでの子と
保護者
☎5組
講師 三浦好美さん(助産師)
☎9/5(月)9:00~

ベビヨーガで赤ちゃんの体の

ことを知ろう
9月22日(木)10:30~11:30
☎2カ月~歩くまでの子と保護者
☎5組 講師 吉廣朱美さん
☎バスタオル
☎9/15(木)13:00~

向島

子育て支援センター

「たち」
旧向東支所内
火・水・金・第3土曜9:00~16:00
(第3土曜前日の金曜、祝日、年末年始を除く)
☎0848-45-1305

生と性のおはなし

9月2日(金)①9:30~10:15
②11:00~11:45
☎未就学児の保護者、妊婦
☎各5人
講師 吉廣朱美さん(助産師)
☎8/17(水)~

みつぎ

子育て支援センター

「みっけ」
みつぎこい会館
月・火・水・金曜9:00~16:00
(祝日、年末年始を除く)
☎0848-76-0888

すくすく子育て相談

9月6日(火)10:30~11:45
☎未就学児の保護者
☎4組程度
講師 保健師、子育て支援コー
ディネーター
☎8/22(月)~

体を動かすわらべうた

9月17日(土)①9:30~10:15
②11:00~11:45
☎①0歳~歩くまでの子と保護者
☎②歩ける未就学児と保護者
☎各5組 講師 たっちスタッフ
☎8/31(水)~

テーブルシアター

パペット・パペット
9月21日(水)①9:30~10:15
②10:30~11:15
☎未就学児と保護者 ☎各5組
出演 にんぎょうけさひつぽさん
☎9/7(水)~

ベビーマッサージ「ハハコ」

9月16日(金)①9:30~10:15
②10:45~11:30
☎2カ月~ハイハイ期の子と
保護者、妊婦
講師 前有理恵さん(保育士) ☎各5組
☎8/29(月)~

わかばタイム

あかちゃんとママのゆったり時間
9月21日(水)14:00~15:00
☎2~10カ月の乳児と保護者
☎5組程度
☎9/5(月)~

1人で悩まずご相談ください 子どもの人権110番

いじめや児童虐待、インターネットによるプライバシー侵害などの被害にあっている子どもたちが発する信号をいち早くキャッチし、問題の解決を支援するため、広島法務局と広島県人権擁護委員連合会が開設している相談専用電話です。

8月26日(金)~9月1日(木)は、全国一斉「子どもの人権110番」強化週間として、受付時間を延長して電話相談を受け付けます。

■子どもの人権110番

(☎0120-007-110)

受付時間 8:30~19:00

(土・日・祝日は10:00~17:00)

※強化週間以外の受付時間は、8:30~17:15

(土・日・祝日を除く)



ひとり親家庭の交流会

陶芸体験

☎9月4日(日)10:00~12:00 ☎総合福祉センター

☎ひとり親家庭の人

※親だけの参加可。小学生以上なら子どもだけの参加可。

☎誰でも簡単に楽しめる「ひねろー陶芸」を体験します。

(作品は1カ月後の出来上がりになります。後日取りに来て
ください。)

☎5組 料1人300円(材料代) 持 マスク 締 8月27日(土)

☎申向 母子・父子福祉センター (☎0848-22-8385)



■料金や申込方法の記載のないものは無料または申込不要です。☎日時・期間 ☎場所 ☎対象 ☎内容 ☎定員 ☎料金 ☎持ち物 ☎電子メール ☎ホームページ

くらしの窓

健康・福祉

子育て

スポーツ

芸術・文化

情報アラカルト

相談