尾道市

尾道市総合防災マップ

5-2

令和4年12月

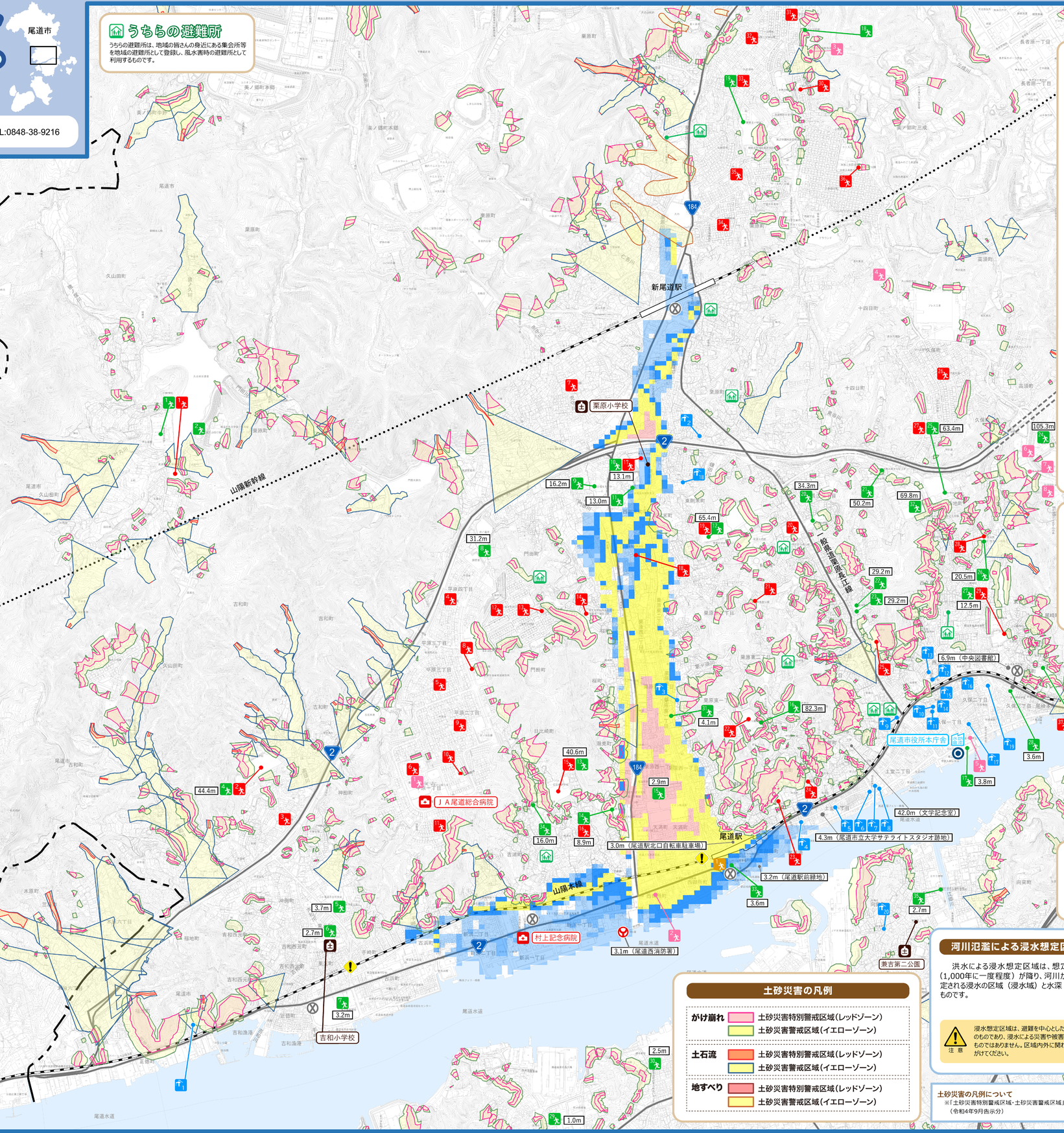

うちらの避難所

うちらの避難所は、地域の皆さんの身近にある集会所等を地域の避難所として登録し、風水害時の避難所として利用するものです。

マークの凡例

市役所（本庁・支所）	救急告示医療機関
避難所	警察署・派出所・交番
緊急避難場所	消防署・分署
福祉避難所	水防倉庫
津波避難ビル	土のう用砂
みんなの井戸	3.3m 海抜表示
うちらの避難所	通行危険箇所

みんなの井戸一覧

みんなの井戸（災害時協力井戸）は、個人や事業所が所有する井戸を、災害による断水時に限り無償で共用するものです。利用時間・利用方法等は提供者が指定する方法を順守し、生活用水（トイレ・そうじ等）に限り利用してください。
※井戸水は飲み水としての提供ではありません。

番号	所有区分	所在地	説明
1	個人・事業所	山和西元町3-13	個人宅
2	個人・事業所	栗原東6883-3	個人宅
3	個人・事業所	栗原東一丁目9-9	個人宅
4	個人・事業所	土堂一丁目11-7	有限会社亀田商店
5	個人・事業所	土堂一丁目8-10	㐂の湯屋 井上商店
6	個人・事業所	土堂一丁目6-9	有限会社岩工所
7	個人・事業所	土堂二丁目7-3	有限会社工イカ板照
8	個人・事業所	土堂二丁目7-14	ティールーム冴
9	個人・事業所	長江一丁目2-2	茶房ごもん
10	個人・事業所	久保一丁目3-35	陀茶くまり
11	個人・事業所	久保一丁目3-37	天然温泉尾道かなた館
12	個人・事業所	西久保町8-3	個人宅
13	個人・事業所	西久保町9-1	常称寺
14	個人・事業所	久保一丁目5-2	尾道酒造株式会社
15	個人・事業所	久保二丁目1-5	常称寺
16	個人・事業所	久保二丁目5-3	宗教法人 尊光寺
17	個人・事業所	久保二丁目20-2	海久保町内会5班「湛々井」
18	個人・事業所	東照末町4-29地先	個人宅
19	公共	久保二丁目6-6	向島観音園
20	公共	向島町426-1	旧市営中城住宅

緊急避難場所一覧

地震による倒壊建物や火災からの避難、また津波発生時に緊急的に避難する場所です。一定規模の公園や学校グラウンドなどを指定していますが、このほかにも自宅近くの広場や高台などの安全な場所を把握しておきましょう。
※災害の種類や規模によって避難場所は異なります。あらかじめ確認しておきましょう。

番号	施設名	所在地	災害種別 土砂	洪水	津波	高潮
1	尾道市立大学グラウンド	久山田町1600-2	×	○	○	○
2	古和中学校グラウンド	古和町4600	×	○	○	○
3	林児童公園	古和町4524	○	○	○	○
4	わんぱく公園	平原西丁目95-1	○	○	○	○
5	さんかく公園	平原三丁目76-1	○	○	○	○
6	尾道西公園	平原一丁目6	○	○	○	○
7	川上児童公園	東原町4558-2	○	○	○	○
8	おおどの公園	平原二丁目84-5	×	○	○	○
9	にこにこ公園	平原二丁目50	○	○	○	○
10	げーげー公園	平原一丁目16-6	×	○	○	○
11	ねかえり公園	平原一丁目25-10	×	○	○	○
12	亀王台第3街区公園	門田町5339-1	○	○	○	○
13	亀王台第2街区公園	門田町5349-1	×	○	○	○
14	亀王台第1街区公園	桜町2886-2	×	○	○	○
15	日比崎中学校グラウンド	日比崎町23-1	×	○	○	○
16	日比崎小学校グラウンド	日比崎町12-1	×	○	○	○
17	東原小学校グラウンド	西門本町11-16	○	▲	○	○
18	門本児童公園	西門本町2210	○	×	○	○
19	東原北小学校グラウンド	東原本町9-53	×	×	○	○
20	長江中学校グラウンド	長江三丁目10-4	×	○	○	○
21	東照末児童公園	東原東二丁目1388-2	×	○	○	○
22	千光寺公園グラウンド	西土堂町1175	×	○	○	○
23	土堂小学校グラウンド	西土堂町6-44	×	×	○	×
24	土堂児童公園	西土堂町960-23	×	○	○	○
25	長江小学校グラウンド	長江二丁目8-12	×	×	○	×
26	旅吉第1児童公園	久保町2110	○	○	○	○
27	久保小学校グラウンド	防地町22-40	○	○	○	○
28	防地児童公園	防地町1284-1	×	○	○	○
29	久保小学校グラウンド	東久保町13-19	○	○	○	○
30	三成ガ丘第4児童公園	東ノ郷町三成3187	×	○	○	○
31	三成ガ丘第3児童公園	東ノ郷町三成3145	○	○	○	○
32	三成ガ丘第1児童公園	東ノ郷町三成2936	○	○	○	○
33	東原北小学校グラウンド	東原町11750	×	○	○	○
34	東原第2児童公園	東原町9740-32	○	○	○	○
35	東原第1児童公園	東原町11700-14	○	○	○	○
36	三美園児童公園	東ノ郷町三成351-370	×	○	○	○
37	生涯学習センター広場	東久保町20-14	×	○	○	○

避難所一覧

災害時に危険な場所にいる人が避難するための施設です。学校や公民館などを指定しています。避難先は指定避難所だけではありません。安全な場所にある親戚や知人宅、ホテルなども避難先として考えておきましょう！
※災害の種類や規模によって開設する避難所を決定します。必ず確認しましょう！

番号	名称	所在地	災害種別 土砂	洪水	津波	高潮	海抜表示板の数値
1	尾道市立大学	久山田町1600-2	○	○	○	○	96.3m
2	中央公民館久山田分館	久山田町33-3	○	○	○	○	96.5m
3	生涯学習センター	東久保町20-14	×	○	○	○	28.4m
4	古和中学校	古和町4600	×	○	○	○	44.4m
5	古和公民館	神田町1-15-2	○	○	○	▲	3.7m
6	吉和小学校	東元町26-3	○	○	×	▲	2.7m
7	尾道商業高等学校	古市町20-1	○	○	×	▲	3.2m
8	いきいきサロン門田	門田町30-19	○	○	○	○	31.2m
9	総合福祉センター	門田町22-5	○	○	○	○	16.2m
10	東原小学校	西門本町11-16	○	▲	○	○	13.1m
11	東原公民館	西門本町11-32	○	▲	○	○	13.0m
12	東原中学校	東門本町9-53	×	○	○	○	65.4m
13	日比崎中学校	日比崎町23-1	×	○	○	○	40.6m
14	日比崎小学校	日比崎町12-1	×	○	○	○	8.9m
15	日比崎公民館	東原西一丁目3-4	○	×	×	▲	2.9m
16	勝男青少年ホーム	西土堂町18-5	×	○	○	○	82.3m
17	尾道市郷所本行吉	久保一丁目15-1	○	○	○	▲	3.8m
18	東原北公民館	東ノ郷町三成3158-2	×	○	○	○	60.1m
19	東原北小学校	東原町11750	○	○	○	○	73.0m
20	長江中学校	長江三丁目10-4	×	○	○	○	34.3m
21	人権文化センター（２・３階）	防地町26-24	▲	○	○	○	50.2m
22	広島県尾道商高等学校	長江二丁目10-34	○	○	○	○	29.2m
23	長江公民館	長江二丁目10-34	○	○	○	○	29.2m
24	千光寺山活動推進センター	久保一丁目1701-1	○	○	○	○	105.3m
25	久保中学校	防地町22-40	○（体育館）	○	○	○	63.4m
26	いきいきサロン防地	防地町9-35	▲	○	○	○	20.5m
27	久保小学校体育館	東久保町13-19	○（体育館）	○	○	○	12.5m
28	いきいきサロン岡瀬	久保二丁目2-11	○	○	×	▲	3.6m
29	向丘公民館	向島町9651-5	○	○	×	▲	1.0m
30	西藤高三エニティセンター	向島町5613-3	○	○	×	×	2.5m
31	いきいきサロン東原	東原東一丁目10-9	○	×	○	▲	4.1m
32	広島県西部尾道消防署	防地町23-2	○	○	○	○	69.8m
33	しまなみ交流館	東御所町10-1	○	▲	○	▲	3.6m
34	いきいきサロン西浦	西浦町26-16	○	○	○	○	16.0m
35	やすらぎ荘	向島町16054-4	○	○	×	×	2.7m

【災害種別の見方】
○：使用可
▲：使用可（状況により上階避難や別の場所への立ち退き避難が必要）
×：使用不可
※浸水想定区域や土砂災害警戒区域等に基づき、災害種別の適応性を表示していますが、災害の種類や規模によって開設する避難所を決定します。
防災ラジオや防災アプリ、安全・安心メール、LINE、テレビ、ラジオなどで必ず確認しましょう！

注意 緊急の場合は、指定の避難所や緊急避難場所にとらわれず、災害の状況に応じて高台や広場など安全な場所に避難しましょう！

福祉避難所一覧

通常の避難所においては生活を続けることが困難である方を対象に開設する施設です。福祉避難所は、受け入れ態勢を整えた後に開設しますので、まずは一般の避難所へ避難してください。

番号	名称
1	特別養護老人ホームんびらがらの郷
2	特定施設入居者生活介護 きららスポール西御所
3	介護老人保健施設時彩園
4	特定施設入居者生活介護 きららスポール・尾道
5	介護老人保健施設くぼ
6	福祉医院
7	介護老人保健施設ひまわりの家
8	特別養護老人ホームあなの星

津波避難ビル一覧

津波の際は、速やかに浸水想定エリア外の高台へ避難することが大切です。津波避難ビルは、万が一遅れた方が緊急的に避難しなければならない場合の施設です。早めの避難を心掛けましょう。

番号	名称
1	市民パルボ・九駐車場（3F～8F）

土砂災害の凡例

がけ崩れ	土砂災害特別警戒区域（レッドゾーン）
	土砂災害警戒区域（イエローゾーン）
土石流	土砂災害特別警戒区域（レッドゾーン）
	土砂災害警戒区域（イエローゾーン）
地すべり	土砂災害特別警戒区域（レッドゾーン）
	土砂災害警戒区域（イエローゾーン）

河川氾濫による浸水想定区域の凡例

洪水による浸水想定区域は、想定最大規模の大雨（1,000年に一度程度）が降り、河川が氾濫した場合に想定される浸水の区域（浸水域）と水深（浸水深）を表したものです。

注意 浸水想定区域は、避難を中心とした防災対策を進めるためのものであり、浸水による災害や被害の発生範囲を決定するものではありません。区域内外に関わらず、早めの避難を心がけてください。

浸水深
10.0m 以上
5.0m～10.0m
3.0m～5.0m
1.0m～3.0m
0.5m～1.0m
0.3m～0.5m
0.3m 未満

浸水深の見方（浸水の目安）

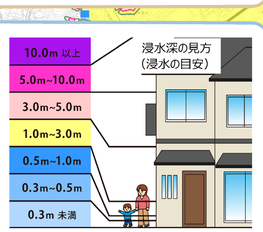

土砂災害の凡例について
※「土砂災害特別警戒区域・土砂災害警戒区域」は「土砂災害防止法」という法律に基づいて、土砂災害の恐れのある区域を指定したものです。
（令和4年9月告示分）

N

0 100 200 300 400 500m

S=1/10,000