

「バイクビズおのみち」補助事業

バイクビズ(移動手段を過度に自家用車等に頼らず、通勤や買い物などの近距離の移動等の日常生活において自転車使用を積極的に取り入れる「エコでスマートなライフスタイル」)の普及促進により、二酸化炭素の削減による地球温暖化対策を実施するとともに、市民の健康増進を図ることを目的として、電動アシスト付き自転車の購入に対し、補助を行います。

この補助金は予算の範囲内で実施します。【先着順】

申請要件 次のすべての要件を満たす人

- ①市内に住所を有し、居住している18歳以上の人
- ②平成23年4月1日以降に市内に所在する店舗で、電動アシスト付き自転車(道路交通法施行規則第1条の3に規定する自転車で、かつ安全基準適合車)を新車で購入した人
- ③主として尾道市内で、日常的(※1)に電動アシスト付き自転車を使用(予定)の人(※1 日常的とは、毎日ではないにしても、週に最低3~4日程度は使用する場合を想定しています。申請時に活用計画を記載していただきます。)
- ④市税等を滞納していない人(転入者は従前の市町村税の滞納が無い人)

補助金の額 一律1万円

補助件数 50件(※1世帯につき1台限り)

先着順にて規定数に達し次第終了。ただし、受付開始日(6月1日)に補助件数を超える申し出があった場合は抽選。

受付期間 6月1日(水)~11月30日(水)8:30~17:00(土・日・祝日を除く)

※郵送・電話での受付はできません。

申請場所 環境政策課・各支所

申請に必要なもの 電動アシスト付き自転車の領収書の写しまたはこれに代わる書類の写し(価格、販売業者の住所および販売業者印、販売日、申請者の名前が分かるもの)、電動アシスト付き自転車の保証書の写し(メーカー名、品名、型番が分かる部分)、印鑑(シャチハタ不可)

補助金交付の流れ

購入→申請書提出(利用計画等を記載)→申請書受理→電動アシスト付き自転車にステッカーを貼ってバイクビズの取組(60日間)→実績報告書(走行距離・時間、バイクビズの効果等を記載)提出(14日以内)→補助金の交付
申込・問い合わせ先 環境政策課(☎0848-25-7430)

小型浄化槽を設置すると補助金がでます~4月から窓口が変わりました~

補助金額(改築)

5人槽 332,000円、7人槽 414,000円、10人槽 548,000円

補助金額(新築)

5人槽 166,000円、7人槽 207,000円、10人槽 274,000円

受付条件

- 浄化槽工事を行っていないこと
- 自己居住用の個人住宅であって10人槽以下のもの(ただし、店舗などを併設するものも含むが補助は住宅部分を対象とする)
- 工事が平成24年3月25日までに終了すること
- 補助金交付申請書に必要な書類を添付して申請すること

※「尾道市小型浄化槽設置整備事業補助金交付要綱」を遵守しない場合は補助金を交付できません。

補助対象外地域(以下の地域は補助対象になりません。)

- 公共下水道認可区域
- 漁業集落環境整備事業区域
- 農業集落排水事業整備区域

※上記以外でも団地内などの処理施設で生活排水を処理している区域は対象外です。

申込・問い合わせ先

下水道課(☎0848-25-7232)

因島総合支所市民生活課(☎0845-26-6201)

家庭の汚水は公共下水道へ

市では、清潔で快適な環境づくりと浸水による災害防止のために、公共下水道事業を推進しています。公共下水道の使用が可能な地域にお住まいの方は、生活排水を衛生的に排除するため、早期に下水道への接続工事をお願いします。し尿浄化槽を使用している場合も、し尿浄化槽は廃止して、直接公共下水道に流すようにしてください。

なお、接続工事は尾道市公共下水道排水設備指定工事店でなければ行えません。見積りや工事は、指定工事店に依頼してください。

下水道が利用できる地域

東・西御所町、土堂一・二丁目、十四日元町、久保一・二・三丁目、尾崎本町、新高山一・二・三丁目、山波町、東尾道、高須町、御調町

※地域の一部には、未供用部分や整備区域外があります。取付管など不明な場合は、下水道課または指定工事店にお問い合わせください。

また、供用開始後3年以内に公共下水道に接続する場合には、排水設備の設置費用の一部を補助する補助金制

度を利用することができます。

補助額

区分	限度額
供用開始日から1年以内に排水設備工事(先行接続工事を含む)を完了したとき	80,000円
供用開始日から1年経過後2年以内に排水設備工事を完了したとき	65,000円
供用開始日から2年経過後3年以内に排水設備工事を完了したとき	50,000円
生活扶助世帯	255,000円

※次に該当する場合は補助金交付の対象になりません。

- ①市税および市の各種徴収金等を滞納している場合
- ②当該工事が排水設備等の計画の確認を受けていない場合
- ③認可区域外から公共下水道に接続しようとする場合
- ④公共下水道に接続している既設の排水設備の改築および増築工事を施工する場合

問い合わせ先 下水道課庶務係(☎0848-25-7232)

鳥獣防護さく等設置事業制度 ~4月から一部変わりました~

農作物をイノシシや鳥による被害から守るため、防護さく等の購入について助成を行っています。この制度について、平成23年度から補助対象者、補助額等について変更しました。

補助対象(変更なし)

- ①防護さく(トタン板・溶接金網)の購入費用
 - ②電気さく(電気さく器、伝導線、ポール等をセットにした防護さく)の購入費用
 - ③防鳥ネットの購入費用
 - ④捕獲わな(箱わな)の購入費用
- ※工事費は事業費に含みません。

補助対象者 市内に農林地を有する農林業者
(旧:市内に住所を有する農林業家)

※捕獲わなについては、わな猟狩猟免許を有する農林業者

補助額

【農林業者(個人)に対する補助】補助対象事業に要する

経費の3分の1または30,000円のどちらか低い額
(旧:農林業家(個人)に対する補助のみで補助対象事業に要する経費の2分の1または50,000円のどちらか低い額)
【2戸以上の農林業者(隣接する2筆以上の農地を囲む場合)に対する補助(新規)】補助対象事業に要する経費の2分の1または70,000円のどちらか低い額
※千円未満は切り捨て。ただし、補助金交付申請は1年度1回までです。(旧:1年度2回まで)

申請書類 市役所・市各支所・農協各支所にあります。
※詳しくはお問い合わせください。

問い合わせ先

農林水産課 (☎0848-20-7506)
御調支所まちおこし課 (☎0848-76-2922)
向島支所しまおこし課 (☎0848-44-0112)
因島総合支所しまおこし課 (☎0845-26-6211)
瀬戸田支所しまおこし課 (☎0845-27-2212)

おのみちの森づくり事業

森林は、土砂災害を防いだり、豊かで清らかな水を与えてくれるなど、私たちの暮らしに大切な働きをしています。しかし、近年手入れ不足の森林が増加し、このまま森林の荒廃が進めば、森林の機能が損なわれてしまいます。

広島県では、森林は県民共有の財産であり、県民ぐるみで守り育てることを目的として、ひろしまの森づくり県民税を財源に「ひろしまの森づくり事業」を実施しています。

本市でも森林を県民共有の財産として次世代に引き継ぐため「おのみちの森づくり事業」を実施していきます。助成対象事業は、次のとおりです。

■環境貢献林整備事業

スギやヒノキの人工林で15年以上手入れがされていないため、緊急に間伐が必要な森林の整備や風雪害による被害木の伐倒・整理を行う事業です。

■里山林整備事業

手入れ不足の森林の伐倒・間伐・下刈りや松くい虫被害跡地の整備、竹林の伐採、自然を体験できる里山の整備、イノシシなどの鳥獣被害を防止するための森林整備などを行う事業です。

■里山保全活用支援事業

里山林を保全活用するための住民団体・NPOなどによる取り組みや企業による社会貢献活動を支援する事業です。

※事業実施についてはメニューごとに採択要件があり、事前に審査を受けていただく必要があります。

平成23年度の事業要望を、4月11日(月)～5月31日(火)の期間受け付けます。森林の所在地や状況を確認のうえ、農林水産課へご相談ください。

※詳しくは、農林水産課または広島県ホームページをご覧ください。

問い合わせ先 農林水産課農林振興係(☎0848-25-7212)

未登記道路等整理事業

未登記道路等の登記整理を行っています。尾道市への登記名義の変更にご協力をお願いします。

該当する土地があればご相談ください。

注意事項

- ①寄付による整理となります。
- ②登記整理するための書類へは実印の押印が必要です。(印鑑証明書の添付必要)なお、相続が発生している場合は、相続人全員の協力が必要となります。

- ③周辺の土地所有者との境界を確認し、測量を行う場合があります。
 - ④登記整理の結果、面積および固定資産税が増える場合があります。
 - ⑤調査の結果、登記の整理ができない場合があります。
- ※「未登記道路等」とは、市道や市の施設として使用されている土地において、登記簿上、土地所有者の名前が尾道市に変更されず、元の土地所有者のままになっている土地です。

問い合わせ先 用地課(☎0848-25-7252)

公民館自主サークル活動

公民館活動についてのご相談は、中央公民館(TEL0848-44-0683、☎0848-44-2569)へ

市内各公民館では市民の皆さんが自主的にサークルをつくり活動しています。詳しくは各公民館または中央公民館へお問い合わせください。※定員の関係等で入会できない場合があります。なお、会費等が必要です。

栗原北公民館

(美ノ郷町三成 ☎0848-48-5868)
アートフラワー アマチュア無線
生命の貯蓄体操 エアロビクス 英会話
絵手紙 親子ダンス 折り紙 歌謡
空手 韓国語会話 着付け クラフト
かご作り 軽音楽 健康体操 剣詩舞
子どもバレエ体操 詩吟 写真 水彩画
ストレッチ体操 スポーツダンス
銭太鼓 太極拳 大正琴 中国語
トランポビクス 粘土の花と人形
パソコン バトン ビーズワーク
フォークダンス 舞踊 フラダンス
フラワーデザイン 民謡 民謡・三味線
ヨーガ 料理

山波公民館

(山波町 ☎0848-37-8226)
生花 絵手紙 音楽療法 歌謡
グランドゴルフ 健康体操
詩吟 三味線 習字 銭太鼓
大正琴 舞踊 フラワーアレンジメント
民謡

長江公民館

(長江二丁目 ☎0848-37-9656)
エアロビクス 押花 おしゃべり会
絵画 歌謡 健康体操 さわやか体操
詩吟 新舞踊 水墨画 スポーツ
ダンス 大正琴 中国語 手編
手縫い・アートフラワー 読書会
長江女性会 フォークダンス
民謡 レクリエーションダンス

土堂公民館

(西土堂町 ☎0848-23-9662)
絵画 古文書を読む会 3B体操
書道 水墨画 煎茶 中国語
デンマーク手工芸 戸塚刺しゅう
ハガキ絵 パッチワーク 舞踊
ヨガ

吉和公民館

(神田町 ☎0848-22-4665)
アートフラワー 生花 親子
サークル 歌謡 空手 健康体操
剣詩舞 茶道 さわやか体操
さわやか勉強会 詩吟
ジャギードダンス 書道 水墨画
体力保持 手編み トリム体操
フォークダンス ふれあいサロン
料理

日比崎公民館

(栗原西一丁目 ☎0848-22-8732)
英会話 刺し子 絵画 華道
歌謡 3B体操 詩吟 社交ダンス
書道 水墨画 銭太鼓 太極拳
大正琴 ちぎり絵 中国語
手編物 手描友禅 日本語教室
フォークダンス 舞踊
フラダンス 民謡 民謡・三味線
ヨガ

栗原公民館

(西側末町 ☎0848-23-2107)
生花 おやつ同好会 介護予防教室
歌謡 空手 コーラス 茶道
社交ダンス かな習字 ペン習字
手芸 銭太鼓 煎茶 太極拳
大正琴 トリム体操 舞踊
ふれあいサロン 民謡

原田分館

(原田町梶山田)
歌謡
久山田分館
(久山田町)
囲碁 歌謡 子育て

藤井川公民館

(美ノ郷町本郷 ☎0848-48-0001)
生花 健康体操 サロン
パッチワーク 舞踊 文庫 民謡

木ノ庄東分館

(木ノ庄町木梨 ☎0848-48-2622)
生花 子育て 茶道 3B体操
詩吟 パッチワーク 舞踊
民謡

山方分館

(木ノ庄町木梨山方)
折り紙

東部公民館

(高須町 ☎0848-46-0001)
アートフラワー 生花 囲碁
生命の貯蓄体操 ウクレレ・ギター
絵手紙 親子3B体操 親子絵本
おり紙 絵画 歌謡 空手
子育て 子ども英会話 子ども絵画
子どもバレエ体操 社交ダンス
手芸 手話 書道 スポーツダンス
煎茶 大正琴 トリム体操 舞踊
フラダンス フラワーアレンジメント
ふれあいサロン ワークショップ心の森

高須南分館

(高須町)
アートフラワー 絵手紙
子どもバレエ体操 水彩画
トリム体操 吹矢 舞踊

浦崎公民館

(浦崎町 ☎0848-73-2001)
囲碁 絵画 健康体操 茶道
手編み ふるりの文化史 友禅染

向東公民館(サンボル尾道内)

(向東町 ☎0848-44-3955)
生花 エアロビクス おし花
折り紙 音楽教育 歌謡
健康体操 3B体操 習字 書道
大正琴 ちぎり絵 ハガキ絵
パッチワーク 舞踊
フラワーアレンジメント フラワーデザイン
民謡 友禅染 ヨガ 料理
レクリエーションダンス

菅野公民館

(御調町大塔 ☎0848-76-1899)
生花 転倒予防体操 陶芸
和裁

上川辺公民館

(御調町大蔵 ☎0848-76-0301)
絵手紙 歌謡 詩吟
体力作り 童謡 日舞

市公民館

(御調町市 ☎0848-76-2323)
編物 生花 絵手紙 歌謡
茶道 詩吟 書道 自立整体操
大正琴 ちぎり絵 パソコン
舞踊 フラダンス 民謡
民謡・三味線

河内公民館

(御調町丸河南 ☎0848-76-1981)
囲碁・将棋 歌謡 カローリング
コーラス キッズダンス
古文書 茶道 詩吟
ジャザサイズ 銭太鼓 短歌
社交ダンス ちぎり絵 謡曲

今津野公民館

(御調町津窪 ☎0848-78-0405)
生花 絵手紙 歌謡 コーラス
茶道 手芸 銭太鼓 大正琴
パソコン

綾目公民館

(御調町綾目 ☎0848-76-0050)
歌謡 コーラス 詩吟 銭太鼓
大正琴 パソコン
パッチワーク・手芸

大和公民館

(御調町大山田 ☎0848-76-0692)
歌謡 コーラス 習字 大正琴
南京玉すだれ フラダンス
ミュージックベル

向島公民館(中央公民館)

(向島町 ☎0848-44-0683)
編み物 いけばな エアロビクス
英会話 絵手紙 お手玉
地球エコの会 折り紙 傘踊り
歌謡 空手 着付け 目込み人形
健康体操 コーラス バレエ体操
茶道 三弦 3B体操 写真 ペン習字
書道 水墨画 スポーツダンス
煎茶 箏曲 大正琴 短歌
チェアエクササイズ 中国語
手描友禅 籐工芸 トールペイント
長寿読書会 トリム体操 日本画
パソコン絵画 パソコン パッチワーク
ハワイアンフラ フォークダンス 舞踊
フラワーアレンジメント フラワーデザイン
ブリザーブドフラワー 洋画 洋菓子
謡曲 洋裁 ヨーガ 料理
ワード同好会 和紙工芸・人形

川尻分館(愛あいセンター)

パッチワーク 舞踊
ママサークル

兼吉

歌謡

江奥コミュニティセンター

民謡

津部田コミュニティセンター

歌謡

立花公民館

歌謡 舞踊

岩子島(農業構造改善センター)

生花 民謡

愛ランド

囲碁 絵画 健康体操 太極拳
洋菓子 ヨーガ

(※向島町の川尻・兼吉・江奥・津部田・立花・岩子島・愛ランドの
問い合わせは、向島公民館へ)

土生公民館

(因島土生町 ☎0845-22-0032)
生花 囲碁 絵手紙 絵画 合奏
空手 かるた 韓国語 健康体操
コーラス 混声合唱団 3B体操
詩吟 刺しゅう 社交ダンス
写真 習字 手話 銭太鼓
煎茶 川柳 太極拳 大正琴
卓球 ちぎり絵 日舞 マジック
ラージボール 料理男性

三庄公民館

(因島三庄町 ☎0845-22-0418)
生花 囲碁 絵手紙 お手玉体操
歌謡 コーラス 茶道 サロン
3B体操 写真 手芸 将棋
書道 水彩画 大正琴 短歌
陶芸 日本画 パソコン 舞踊
ヨガ ラージ卓球 料理(男性)

田熊公民館

(因島田熊町 ☎0845-22-0537)
生花 囲碁 歌声 おしゃべり
茶道 歌謡 健康体操 コーラス
茶道 サロン 3B体操 社交ダンス
写真 手芸 書道 水墨画 銭太鼓
太極拳 短歌 手描友禅 陶芸
南京玉すだれ 日舞 俳句
フォークダンス ラージ卓球
料理(男性)

中庄公民館

(因島中庄町 ☎0845-24-0009)
生花 囲碁 絵手紙 踊り 歌謡
ギターアンサンブル 3B体操
詩吟 健康体操 社交ダンス 写真
手芸 書道 水彩画 水墨画
銭太鼓 太極拳&リフレッシュヨガ
大正琴 パン作り かるた 舞踊
ブリザーブドフラワー 謡曲・仕舞
ラージボール リズムダンス

重井公民館

(因島重井町 ☎0845-25-0016)
合気道 生花 囲碁 おし花
語りべの会 歌謡 空手 社交ダンス
写真 手芸 銭太鼓 太極拳
馬神太鼓 短歌 俳句 舞踊 フラダンス
ヨガ ラージ卓球 リズム体操

大浜公民館

(因島大浜町 ☎0845-24-1001)
脳活性化 生花 エアロビクス
おしゃべり会 歌謡 子どもスポーツ
社交ダンス ソシャルダンス
ストレッチ 川柳会 ラージボール卓球
バドミントン ビーチバレー

東生口公民館

(因島原町 ☎0845-28-0219)
生花 囲碁 絵手紙 郷土史
筋トレ・ダンベル体操 茶道
詩吟 詩舞 手芸 大正琴
俳句 舞踊 友禅染 料理

瀬戸田公民館(瀬戸田市民会館内)

(瀬戸田町 ☎0845-27-1878)
編物 生花 音声訳 絵画 合唱
漢詩と吟詠 尺八 書道 短歌
ちぎり絵 手描友禅 点字
ヴァイオリン 南京玉すだれ
パソコン 民謡 大正琴 木工芸
読み聞かせ

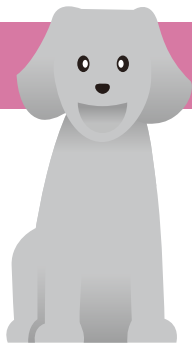

飼い犬の登録と注射

犬の登録は生涯1回、狂犬病予防注射は毎年1回と狂犬病予防法によって義務づけられています。これらに違反した場合は厳しい罰則規定がありますので遵守してください。

次の日程で、犬の登録と狂犬病予防注射を行います。

■登録料 3,000円 ■注射代と済票代 3,050円

※登録をしている人には案内はがきを送付しますので、注射の際に持参してください。

※飼い主の変更、死亡届などは、環境政策課または各支所へ届け出てください。

問い合わせ先 環境政策課(☎0848-25-7430)

5月10日(火)

中央図書館駐車場	9:30~10:00
尾道市役所	10:20~10:40
尾道南高校	11:00~11:20
長江中学校グラウンド内	11:40~12:00
旧JA西藤出張所	13:05~13:35
河原公園	14:00~14:30

5月11日(水)

JA三成支所	9:30~10:25
畑地区共同利用施設	10:45~10:55
JA木ノ庄西支所	11:15~11:25
石畦ふれあいクラブ	11:45~12:00
木ノ庄東小学校前	13:00~13:20
JA原田支所	13:40~14:10
いきいきサロン小原	14:30~14:40

5月12日(木)

上組集会所	9:40~10:10
浦崎支所	10:30~11:20
旧高尾公民館	11:40~12:00
浦島漁協	13:10~13:50
戸崎棧橋	14:10~14:30

5月13日(金)

しまなみ交流館前広場	9:30~9:50
日比崎公民館	10:10~10:30
平櫛医院裏	10:50~11:10
JA栗原支所	11:30~12:00
川上児童公園	13:00~13:15
尾道大学正門	13:35~13:50
中国労働衛生協会尾道検診所	14:10~14:30

5月16日(月)

栗原第一児童公園	9:40~9:50
三成ヶ丘第一児童公園	10:10~10:30
旧coopミニ三美園店	10:45~11:15
旭ヶ丘第一児童公園	11:30~12:00
いきいきサロン新高山	13:10~13:40

5月17日(火)

旧JA名荷支所	10:00~10:20
旧JA林支所	10:30~11:05
中野多目的集会所	11:15~11:35
鹿田原・厳島神社前	11:45~12:00
旧JA高根支所	13:10~13:40
沢・八幡神社	14:00~14:30

5月18日(水)

母子健康センター	10:10~10:30
JA三原せとだ南支店	10:40~10:50
南風園	11:00~11:10
なぎさ園	11:20~11:35
早瀬バス停前	11:45~11:55
旧JA垂水支所	13:00~13:30
旧JA福田支所	13:50~14:20
瀬戸田市民会館前	14:30~14:40

5月19日(木)

いきいきサロン椋浦	10:10~10:20
鏡浦町民会館	10:35~10:45
外浦集会所	11:00~11:20
徳永区民会館	11:35~12:00
中庄公民館	13:10~13:50
新開区研修所	14:10~14:40

5月20日(金)

重井東浜荷揚場	10:00~10:40
重井公民館	11:00~11:20
重井明神さん	11:40~12:00
大浜公民館	13:10~13:35
西浦臼崎神社	14:00~14:25
竹長区民会館	14:40~15:00

5月23日(月)

生協田熊店	10:10~10:45
田熊公民館	11:10~11:50
寿楽園	13:00~13:20
東生口公民館	13:40~14:10
佐屋条バス停奥	14:30~14:50

5月24日(火)

東区弁財天	10:00~10:20
郷区区民館	10:40~11:00
土生公民館	11:20~12:00
荒神社下	13:10~13:30
新生区児童公園	13:50~14:10
市役所因島総合支所	14:30~14:50

5月25日(水)

三庄9区会館	10:00~10:20
Yショップ神田店	10:40~11:00
三庄公民館	11:20~11:50
三庄3区金毘羅堂	13:10~13:35
千守地藏堂	14:00~14:30

5月26日(木)

いきいきサロン新浜	9:30~9:40
吉和公民館	10:00~10:50
吉和公民館福地分館	11:10~11:20
尾二地域事務所庁舎(旧広島県合同庁舎)	11:40~12:00
いきいきサロン木頃	13:10~13:30
藤井川公民館	14:00~14:30

5月27日(金)

新開公民館	9:50~10:20
歌バス停前	10:35~11:00
市役所百島支所	13:10~13:40
百島泊消防とん所	14:00~14:20

5月30日(月)

今津野公民館	9:40~10:10
河内公民館	10:30~11:20
綾目公民館	11:40~12:00
市役所御調支所	13:10~14:10

5月31日(火)

市役所御調支所	9:40~10:20
大和公民館	10:40~11:00
上川辺公民館	11:20~12:00
菅野公民館	13:10~13:50

6月1日(水)

ハローズ東尾道店北駐車場	9:30~10:20
西新涯西児童公園	10:40~11:00
東部公民館	11:20~11:50
太田人権文化会館	13:00~13:30
JA山波支所	13:50~14:30

6月2日(木)

古江浜公民館	9:40~10:05
大町公民館	10:25~10:40
市役所向東支所	11:00~12:00
森金公民館	13:10~13:30
旧彦ノ上保育所前	14:00~14:30

6月3日(金)

立花運動広場西側	9:30~10:00
干汐公民館	10:20~10:30
江奥休組公民館	10:50~11:10
江奥塞之神ずい道	11:30~11:50
中富浜九軒島緑地	13:00~14:00
《山陽造船跡地南側入川沿》	

6月6日(月)

津部田コミュニティーセンター	9:30~10:10
JA岩子島事業所	10:30~10:50
有道ふれあいセンター	11:10~11:50
やすらぎ荘	13:10~13:40
市役所向島支所	14:00~15:00
《尾道市民センターむかいしま》	

登録・注射は尾道市内の動物病院でも行っています。

- 因島動物病院
(因島中庄町西浦2430-4 ☎0845-24-3357)
- おおはま獣医科医院
(因島大浜町380-2 ☎0845-24-3210)
- くまさん動物病院
(栗原町6059-2 ☎0848-24-0037)
- しまなみ動物医療ステーション
(因島中庄町西浦1852-4 ☎0845-26-2228)
- 村井獣医科医院
(吉浦町3-9 ☎0848-22-6626)
- むらかみ動物病院
(栗原町8565-2 ☎0848-23-5788)
- 吉岡獣医科医院
(栗原町6316-2 ☎0848-25-4068)
- 吉本獣医科医院
(久保二丁目24-15 ☎0848-37-1236)

公民館自主サークル活動

公民館活動についてのご相談は、中央公民館(TEL0848-44-0683、☎0848-44-2569)へ

市内各公民館では市民の皆さんが自主的にサークルをつくり活動しています。詳しくは各公民館または中央公民館へお問い合わせください。※定員の関係等で入会できない場合があります。なお、会費等が必要です。

栗原北公民館

(美ノ郷町三成 ☎0848-48-5868)
アートフラワー アマチュア無線
生命の貯蓄体操 エアロビクス 英会話
絵手紙 親子ダンス 折り紙 歌謡
空手 韓国語会話 着付け クラフト
かご作り 軽音楽 健康体操 剣詩舞
子どもバレエ体操 詩吟 写真 水彩画
ストレッチ体操 スポーツダンス
銭太鼓 太極拳 大正琴 中国語
トランポビクス 粘土の花と人形
パソコン バトン ビーズワーク
フォークダンス 舞踊 フラダンス
フラワーデザイン 民謡 民謡・三味線
ヨーガ 料理

山波公民館

(山波町 ☎0848-37-8226)
生花 絵手紙 音楽療法 歌謡
グランドゴルフ 健康体操
詩吟 三味線 習字 銭太鼓
大正琴 舞踊 フラワーアレンジメント
民謡

長江公民館

(長江二丁目 ☎0848-37-9656)
エアロビクス 押花 おしゃべり会
絵画 歌謡 健康体操 さわやか体操
詩吟 新舞踊 水墨画 スポーツ
ダンス 大正琴 中国語 手編
手縫い・アートフラワー 読書会
長江女性会 フォークダンス
民謡 レクリエーションダンス

土堂公民館

(西土堂町 ☎0848-23-9662)
絵画 古文書を読む会 3B体操
書道 水墨画 煎茶 中国語
デンマーク手工芸 戸塚刺しゅう
ハガキ絵 パッチワーク 舞踊
ヨガ

吉和公民館

(神田町 ☎0848-22-4665)
アートフラワー 生花 親子
サークル 歌謡 空手 健康体操
剣詩舞 茶道 さわやか体操
さわやか勉強会 詩吟
ジャギードダンス 書道 水墨画
体力保持 手編み トリム体操
フォークダンス ふれあいサロン
料理

日比崎公民館

(栗原西一丁目 ☎0848-22-8732)
英会話 刺し子 絵画 華道
歌謡 3B体操 詩吟 社交ダンス
書道 水墨画 銭太鼓 太極拳
大正琴 ちぎり絵 中国語
手編物 手描友禅 日本語教室
フォークダンス 舞踊
フラダンス 民謡 民謡・三味線
ヨガ

栗原公民館

(西則末町 ☎0848-23-2107)
生花 おやつ同好会 介護予防教室
歌謡 空手 コーラス 茶道
社交ダンス かな習字 ペン習字
手芸 銭太鼓 煎茶 太極拳
大正琴 トリム体操 舞踊
ふれあいサロン 民謡

原田分館

(原田町梶山田)
歌謡
久山田分館
(久山田町)
囲碁 歌謡 子育て

藤井川公民館

(美ノ郷町本郷 ☎0848-48-0001)
生花 健康体操 サロン
パッチワーク 舞踊 文庫 民謡

木ノ庄東分館

(木ノ庄町木梨 ☎0848-48-2622)
生花 子育て 茶道 3B体操
詩吟 パッチワーク 舞踊
民謡

山方分館

(木ノ庄町木梨山方)
折り紙

東部公民館

(高須町 ☎0848-46-0001)
アートフラワー 生花 囲碁
生命の貯蓄体操 ウクレレ・ギター
絵手紙 親子3B体操 親子絵本
おり紙 絵画 歌謡 空手
子育て 子ども英会話 子ども絵画
子どもバレエ体操 社交ダンス
手芸 手話 書道 スポーツダンス
煎茶 大正琴 トリム体操 舞踊
フラダンス フラワーアレンジメント
ふれあいサロン ワークショップ心の森

高須南分館

(高須町)
アートフラワー 絵手紙
子どもバレエ体操 水彩画
トリム体操 吹矢 舞踊

浦崎公民館

(浦崎町 ☎0848-73-2001)
囲碁 絵画 健康体操 茶道
手編み ふるりの文化史 友禅染

向東公民館(サンボル尾道内)

(向東町 ☎0848-44-3955)
生花 エアロビクス おし花
折り紙 音楽教育 歌謡
健康体操 3B体操 習字 書道
大正琴 ちぎり絵 ハガキ絵
パッチワーク 舞踊
フラワーアレンジメント フラワーデザイン
民謡 友禅染 ヨガ 料理
レクリエーションダンス

菅野公民館

(御調町大塔 ☎0848-76-1899)
生花 転倒予防体操 陶芸
和裁

上川辺公民館

(御調町大蔵 ☎0848-76-0301)
絵手紙 歌謡 詩吟
体力作り 童謡 日舞

市公民館

(御調町市 ☎0848-76-2323)
編物 生花 絵手紙 歌謡
茶道 詩吟 書道 自立整体操
大正琴 ちぎり絵 パソコン
舞踊 フラダンス 民謡
民謡・三味線

河内公民館

(御調町丸河南 ☎0848-76-1981)
囲碁・将棋 歌謡 カローリング
コーラス キッズダンス
古文書 茶道 詩吟
ジャザサイズ 銭太鼓 短歌
社交ダンス ちぎり絵 謡曲

今津野公民館

(御調町津窪 ☎0848-78-0405)
生花 絵手紙 歌謡 コーラス
茶道 手芸 銭太鼓 大正琴
パソコン

綾目公民館

(御調町綾目 ☎0848-76-0050)
歌謡 コーラス 詩吟 銭太鼓
大正琴 パソコン
パッチワーク・手芸

大和公民館

(御調町大山田 ☎0848-76-0692)
歌謡 コーラス 習字 大正琴
南京玉すだれ フラダンス
ミュージックベル

向島公民館(中央公民館)

(向島町 ☎0848-44-0683)
編み物 いけばな エアロビクス
英会話 絵手紙 お手玉
地球エコの会 折り紙 傘踊り
歌謡 空手 着付け 目込み人形
健康体操 コーラス バレエ体操
茶道 三弦 3B体操 写真 ペン習字
書道 水墨画 スポーツダンス
煎茶 箏曲 大正琴 短歌
チェアエクササイズ 中国語
手描友禅 籐工芸 トールペイント
長寿読書会 トリム体操 日本画
パソコン絵画 パソコン パッチワーク
ハワイアンフラ フォークダンス 舞踊
フラワーアレンジメント フラワーデザイン
ブリザーブドフラワー 洋画 洋菓子
謡曲 洋裁 ヨーガ 料理
ワード同好会 和紙工芸・人形

川尻分館(愛あいセンター)

パッチワーク 舞踊
ママサークル

兼吉

歌謡

江奥コミュニティセンター

民謡

津部田コミュニティセンター

歌謡

立花公民館

歌謡 舞踊

岩子島(農業構造改善センター)

生花 民謡

愛ランド

囲碁 絵画 健康体操 太極拳
洋菓子 ヨーガ

(※向島町の川尻・兼吉・江奥・津部田・立花・岩子島・愛ランドの
問い合わせは、向島公民館へ)

土生公民館

(因島土生町 ☎0845-22-0032)
生花 囲碁 絵手紙 絵画 合奏
空手 かるた 韓国語 健康体操
コーラス 混声合唱団 3B体操
詩吟 刺しゅう 社交ダンス
写真 習字 手話 銭太鼓
煎茶 川柳 太極拳 大正琴
卓球 ちぎり絵 日舞 マジック
ラージボール 料理男性

三庄公民館

(因島三庄町 ☎0845-22-0418)
生花 囲碁 絵手紙 お手玉体操
歌謡 コーラス 茶道 サロン
3B体操 写真 手芸 将棋
書道 水彩画 大正琴 短歌
陶芸 日本画 パソコン 舞踊
ヨガ ラージ卓球 料理(男性)

田熊公民館

(因島田熊町 ☎0845-22-0537)
生花 囲碁 歌声 おしゃべり
茶道 歌謡 健康体操 コーラス
茶道 サロン 3B体操 社交ダンス
写真 手芸 書道 水墨画 銭太鼓
太極拳 短歌 手描友禅 陶芸
南京玉すだれ 日舞 俳句
フォークダンス ラージ卓球
料理(男性)

中庄公民館

(因島中庄町 ☎0845-24-0009)
生花 囲碁 絵手紙 踊り 歌謡
ギターアンサンブル 3B体操
詩吟 健康体操 社交ダンス 写真
手芸 書道 水彩画 水墨画
銭太鼓 太極拳&リフレッシュヨガ
大正琴 パン作り かるた 舞踊
ブリザーブドフラワー 謡曲・仕舞
ラージボール リズムダンス

重井公民館

(因島重井町 ☎0845-25-0016)
合気道 生花 囲碁 おし花
語りべの会 歌謡 空手 社交ダンス
写真 手芸 銭太鼓 太極拳
馬神太鼓 短歌 俳句 舞踊 フラダンス
ヨガ ラージ卓球 リズム体操

大浜公民館

(因島大浜町 ☎0845-24-1001)
脳活性化 生花 エアロビクス
おしゃべり会 歌謡 子どもスポーツ
社交ダンス ソシャルダンス
ストレッチ 川柳会 ラージボール卓球
バドミントン ピーチバレー

東生口公民館

(因島原町 ☎0845-28-0219)
生花 囲碁 絵手紙 郷土史
筋トレ・ダンベル体操 茶道
詩吟 詩舞 手芸 大正琴
俳句 舞踊 友禅染 料理

瀬戸田公民館(瀬戸田市民会館内)

(瀬戸田町 ☎0845-27-1878)
編物 生花 音声訳 絵画 合唱
漢詩と吟詠 尺八 書道 短歌
ちぎり絵 手描友禅 点字
ヴァイオリン 南京玉すだれ
パソコン 民謡 大正琴 木工芸
読み聞かせ

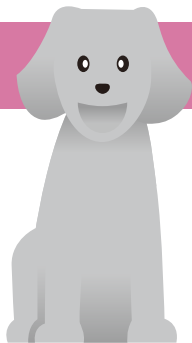

飼い犬の登録と注射

犬の登録は生涯1回、狂犬病予防注射は毎年1回と狂犬病予防法によって義務づけられています。これらに違反した場合は厳しい罰則規定がありますので遵守してください。

次の日程で、犬の登録と狂犬病予防注射を行います。

■登録料 3,000円 ■注射代と済票代 3,050円

※登録をしている人には案内はがきを送付しますので、注射の際に持参してください。

※飼い主の変更、死亡届などは、環境政策課または各支所へ届け出てください。

問い合わせ先 環境政策課(☎0848-25-7430)

5月10日(火)

中央図書館駐車場	9:30~10:00
尾道市役所	10:20~10:40
尾道南高校	11:00~11:20
長江中学校グラウンド内	11:40~12:00
旧JA西藤出張所	13:05~13:35
河原公園	14:00~14:30

5月11日(水)

JA三成支所	9:30~10:25
畑地区共同利用施設	10:45~10:55
JA木ノ庄西支所	11:15~11:25
石畦ふれあいクラブ	11:45~12:00
木ノ庄東小学校前	13:00~13:20
JA原田支所	13:40~14:10
いきいきサロン小原	14:30~14:40

5月12日(木)

上組集会所	9:40~10:10
浦崎支所	10:30~11:20
旧高尾公民館	11:40~12:00
浦島漁協	13:10~13:50
戸崎棧橋	14:10~14:30

5月13日(金)

しまなみ交流館前広場	9:30~9:50
日比崎公民館	10:10~10:30
平櫛医院裏	10:50~11:10
JA栗原支所	11:30~12:00
川上児童公園	13:00~13:15
尾道大学正門	13:35~13:50
中国労働衛生協会尾道検診所	14:10~14:30

5月16日(月)

栗原第一児童公園	9:40~9:50
三成ヶ丘第一児童公園	10:10~10:30
旧coopミニ三美園店	10:45~11:15
旭ヶ丘第一児童公園	11:30~12:00
いきいきサロン新高山	13:10~13:40

5月17日(火)

旧JA名荷支所	10:00~10:20
旧JA林支所	10:30~11:05
中野多目的集会所	11:15~11:35
鹿田原・厳島神社前	11:45~12:00
旧JA高根支所	13:10~13:40
沢・八幡神社	14:00~14:30

5月18日(水)

母子健康センター	10:10~10:30
JA三原せとだ南支店	10:40~10:50
南風園	11:00~11:10
なぎさ園	11:20~11:35
早瀬バス停前	11:45~11:55
旧JA垂水支所	13:00~13:30
旧JA福田支所	13:50~14:20
瀬戸田市民会館前	14:30~14:40

5月19日(木)

いきいきサロン椋浦	10:10~10:20
鏡浦町民会館	10:35~10:45
外浦集会所	11:00~11:20
徳永区民会館	11:35~12:00
中庄公民館	13:10~13:50
新開区研修所	14:10~14:40

5月20日(金)

重井東浜荷揚場	10:00~10:40
重井公民館	11:00~11:20
重井明神さん	11:40~12:00
大浜公民館	13:10~13:35
西浦臼崎神社	14:00~14:25
竹長区民会館	14:40~15:00

5月23日(月)

生協田熊店	10:10~10:45
田熊公民館	11:10~11:50
寿楽園	13:00~13:20
東生口公民館	13:40~14:10
佐屋条バス停奥	14:30~14:50

5月24日(火)

東区弁財天	10:00~10:20
郷区区民館	10:40~11:00
土生公民館	11:20~12:00
荒神社下	13:10~13:30
新生区児童公園	13:50~14:10
市役所因島総合支所	14:30~14:50

5月25日(水)

三庄9区会館	10:00~10:20
Yショップ神田店	10:40~11:00
三庄公民館	11:20~11:50
三庄3区金毘羅堂	13:10~13:35
千守地藏堂	14:00~14:30

5月26日(木)

いきいきサロン新浜	9:30~9:40
吉和公民館	10:00~10:50
吉和公民館福地分館	11:10~11:20
尾三地域事務所庁舎(旧広島県合同庁舎)	11:40~12:00
いきいきサロン木頃	13:10~13:30
藤井川公民館	14:00~14:30

5月27日(金)

新開公民館	9:50~10:20
歌バス停前	10:35~11:00
市役所百島支所	13:10~13:40
百島泊消防とん所	14:00~14:20

5月30日(月)

今津野公民館	9:40~10:10
河内公民館	10:30~11:20
綾目公民館	11:40~12:00
市役所御調支所	13:10~14:10

5月31日(火)

市役所御調支所	9:40~10:20
大和公民館	10:40~11:00
上川辺公民館	11:20~12:00
菅野公民館	13:10~13:50

6月1日(水)

ハローズ東尾道店北駐車場	9:30~10:20
西新涯西児童公園	10:40~11:00
東部公民館	11:20~11:50
太田人権文化会館	13:00~13:30
JA山波支所	13:50~14:30

6月2日(木)

古江浜公民館	9:40~10:05
大町公民館	10:25~10:40
市役所向東支所	11:00~12:00
森金公民館	13:10~13:30
旧彦ノ上保育所前	14:00~14:30

6月3日(金)

立花運動広場西側	9:30~10:00
干汐公民館	10:20~10:30
江奥休組公民館	10:50~11:10
江奥塞之神ずい道	11:30~11:50
中富浜九軒島緑地	13:00~14:00
《山陽造船跡地南側入川沿》	

6月6日(月)

津部田コミュニティーセンター	9:30~10:10
JA岩子島事業所	10:30~10:50
有道ふれあいセンター	11:10~11:50
やすらぎ荘	13:10~13:40
市役所向島支所	14:00~15:00
《尾道市民センターむかいしま》	

登録・注射は尾道市内の動物病院でも行っています。

- 因島動物病院
(因島中庄町西浦2430-4 ☎0845-24-3357)
- おおはま獣医科医院
(因島大浜町380-2 ☎0845-24-3210)
- くまさん動物病院
(栗原町6059-2 ☎0848-24-0037)
- しまなみ動物医療ステーション
(因島中庄町西浦1852-4 ☎0845-26-2228)
- 村井獣医科医院
(吉浦町3-9 ☎0848-22-6626)
- むらかみ動物病院
(栗原町8565-2 ☎0848-23-5788)
- 吉岡獣医科医院
(栗原町6316-2 ☎0848-25-4068)
- 吉本獣医科医院
(久保二丁目24-15 ☎0848-37-1236)

健康 コーナー



市内各センターで実施する4カ月児・1歳6カ月児・3歳児健康診査については、個別通知します。健診日の1週間前までに通知がない場合は、ご連絡ください。

●母子健康手帳を交付します

時間 8:30~12:00, 13:00~17:00
(土・日・祝日を除く)

場所 健康推進課(総合福祉センター1階)、子育て支援課、因島保健センター、因島総合支所因島福祉課、各支所(向島・浦崎・向東)、御調保健福祉センター、瀬戸田福祉保健センター

●健康手帳を使って健康づくりを!

健康診査の結果や血圧・体重などの健康記録が記入できる手帳です。希望者には下記の場所で配布します。

対象 40歳以上の市民

場所 健康推進課、因島保健センター、御調保健福祉センター、瀬戸田福祉保健センター、向島支所

●男性の献血基準が変わります

4月から、400ml全血献血の年齢基準が、男性のみ17歳からできるようになりました。(女性は従来どおり18歳から)

若い人の400ml献血のご協力をお願いします。また、血小板成分献血も69歳までできるようになりました(ただし、65歳以上の人は60~64歳までの間に献血経験がある人に限ります。)

献血

日にち	場所	受付時間
4/25(月)	尾道市消防局	9:00~10:30
5/11(水)	加度商	10:00~11:30

問い合わせ先 尾道市公衆衛生推進協議会
(☎0848-24-1177)

広島県東部保健所での相談(要申込)

B型・C型肝炎ウイルス検査

◇第2・4水曜日※検査無料

HIV抗体検査と相談

◇第2・4水曜日

※検査無料・匿名受付。電話相談は随時

アレルギー疾患相談

◇第3火曜日 13:30~15:30

内容 生活・栄養・歯科相談

持参物 お子さんの場合母子健康手帳

精神保健相談

◇4月20日(水) 13:30~15:30

相談医 精神科病院専門医師

場所・予約・問い合わせ先

広島県東部保健所保健課

(☎0848-25-2011)

尾道地域(向島を含む)での健診・相談など

健康推進課 ☎0848-24-1960

☎0848-24-1966

✉kenko@city.onomichi.hiroshima.jp

※場所の記載がない場合は、いずれも総合福祉センター

●4カ月児健康診査(個別通知あり)

◇4月27日(水)・28日(木)

対象 平成22年12月生まれ

●1歳6カ月児健康診査(個別通知あり)

◇4月20日(水)・21日(木)

対象 平成21年9月生まれ

●3歳児健康診査(個別通知あり)

◇5月11日(水)・12日(木)

対象 平成19年12月生まれ

●乳幼児健康相談

◇4月26日(火)受付10:00~11:00

場所 尾道市民センターむかいしま

対象 1歳まで

◇5月16日(月)

場所 総合福祉センター

対象と受付時間

0カ月~7カ月の児 13:20~13:40

8カ月~12カ月の児 9:20~9:40

内容 保育士によるふれあい遊び、身体計測、保健師による育児相談、栄養士による栄養相談

持参物 母子健康手帳、バスタオル

●離乳食講習会(要申込)

◇4月25日(月)10:00~11:40(受付9:40~)

対象 乳児の家族

持参物 母子健康手帳、筆記用具、エプロン、三角布、マスク

内容 簡単な調理実習、保育あり(定員18人)

●心の相談(1週間前までに要申込)

◇4月25日(月)、5月10日(火)13:30~16:30

担当 精神保健カウンセラー

因島・瀬戸田地域での健診・相談など

因島保健センター ☎0845-22-0123

因島地区

※場所はいずれも因島保健センター

●4カ月児健康診査(個別通知あり)

◇4月28日(木)

対象 平成22年12月1日~平成23年1月23日生まれ

●1歳6カ月児健康診査(個別通知あり)

◇4月21日(木)

対象 平成21年9月1日~10月28日生まれ

●乳児健康相談

◇4月27日(水)

対象・受付時間

概ね0カ月~7カ月の児 9:10~9:30

概ね8カ月~12カ月の児 10:20~10:40

持参物 母子健康手帳、バスタオル

●心の相談(1週間前までに要申込)

◇4月22日(金)13:30~16:30

担当 大島静香さん(小泉病院精神保健福祉士)

●離乳食講習会(要申込)

◇4月18日(月)13:20~15:30

(受付13:00~13:20)

対象 乳児の家族

持参物 母子健康手帳、筆記用具、エプロン、三角巾、マスク

※託児あり

瀬戸田地区

※場所はいずれも瀬戸田福祉保健センター

●1歳6カ月児健康診査(個別通知あり)

◇4月15日(金)

対象 平成21年9月~10月生まれ

●3歳児健康診査(個別通知あり)

◇4月15日(金)

対象 平成19年10月~11月生まれ

●4カ月児健康診査(個別通知あり)

◇5月13日(金)

対象 平成22年12月~平成23年1月生まれ

御調地域での健診・相談など

御調保健福祉センター ☎0848-76-2235

※場所はいずれも御調保健福祉センター

●3歳児健康診査(個別通知あり)

◇5月11日(水)受付13:30~14:30

対象 平成19年10月~平成20年1月生まれ

持参物 母子健康手帳、診査票等

●もの忘れ何でも相談室(要申込)

◇5月19日(木)13:30~15:00

内容 認知症状を有する人を在宅で介護している家族、もの忘れ・認知症等について悩みを抱えている人への個別相談

※申込・問い合わせは、尾道市北部地域包括支援センターへ

(☎0848-76-2495)

JA尾道総合病院が 平原へ移転します

新病院住所

尾道市平原一丁目10-23

電話番号 ☎0848-22-8111

(※番号は変わりません。)

外来患者診療開始日

平成23年5月6日(金)

※4月22日(金)17:00から5月6日(金)8:30まで診療制限を行いますのでご注意ください。

※詳細は下記までお問い合わせください。

図 JA尾道総合病院総務課

(☎0848-22-8111)

妊婦健康診査の公費補助内容が追加になりました

4月から、妊娠中に行うクラミジア検査とHTLV-1(成人T細胞白血病をおこすウイルス)検査が公費で受けられるようになりました。

クラミジア検査については、3月31日までに母子健康手帳の交付を受けた人のうち、4月1日時点でまだ検査を受けておらず、検査を希望する人に「クラミジア検査券」を交付します。次の窓口で申請手続きを行ってください。

手続きに必要なもの 母子健康手帳、母子健康手帳別冊申請窓口

健康推進課

(総合福祉センター内) ☎0848-24-1960

(因島保健センター内) ☎0845-22-0123

(瀬戸田福祉保健センター内) ☎0845-27-3849

御調保健福祉センター (☎0848-76-2235)

がん検診無料クーポン券

大腸・乳・子宮頸がん検診

「がん検診無料クーポン券等」を利用して尾道市のがん検診(集団健診または医療機関)を受診すると、自己負担金が無料になります。6月末までに個別送付予定です。クーポン券が届いてから受診してください。

詳しくは同封する検診手帳などをご覧ください。

対象 平成23年4月1日時点の年齢

子宮頸がん検診 (20歳・25歳・30歳・35歳・40歳)

大腸・乳がん検診 (40歳・45歳・50歳・55歳・60歳)

※人間ドックの場合は使えない医療機関があります。医療機関にご相談ください。

(尾道市が委託している医療機関で個別に算定できる場合のみクーポン券が利用できます。)

☎健康推進課 (☎0848-24-1962)

麻しん・風しん予防接種

～麻しん風しん混合ワクチンを接種しましょう～

麻しん風しん予防接種は、1歳から2歳までの間に1回目を、小学校入学前の1年間で2回目を、その時期を過ぎているお子さんは平成24年度までに第3期または第4期の対象者として、2回目の接種を受ける事ができます。

麻しん風しんのワクチンは、1回接種しただけでは数年で免疫が低下し、感染する可能性があることがわかっています。この機会に、2回目の接種を受けておきましょう。

※第3期・第4期対象の人には、予防接種券と予診票を4月初旬に個別通知しています。まだ届いていない人は、健康推進課へご連絡ください。

接種場所 麻しん風しん予防接種委託医療機関(第1期・2期は20・21頁をご覧ください。第3期・4期は個別通知に同封)

持参物 予防接種券、母子健康手帳、予診票、健康保険証(住所が確認できるもの)

☎健康推進課 (☎0848-24-1962)

平成23年度の接種対象年齢(無料で受けられる年齢)

第1期	生後12カ月以上24カ月未満の子	お手持ちの、接種券と予診票、母子健康手帳を使用して接種を受けてください。	【1回目の接種期間】 生後12カ月から24カ月の誕生日の前日まで
第2期	5歳以上7歳未満で、小学校入学1年前の4月1日から、入学する年の3月31日までの間(年長児)の子(平成17年4月2日～平成18年4月1日生まれ)	市から個別通知した予防接種券と予診票、母子健康手帳を使用して接種を受けてください。	【2回目の追加接種期間】 平成23年4月1日(金)～平成24年3月31日(土)
第3期	中学1年生に相当する年齢の子(平成10年4月2日～平成11年4月1日生まれ)	市から個別通知した予防接種券と予診票、母子健康手帳を使用して接種を受けてください。	
第4期	高校3年生に相当する年齢の人(平成5年4月2日～平成6年4月1日生まれ)		

※麻しんおよび風しん両方の病気にかかったことがある場合、接種は必要ありません。麻しんおよび風しんどちらか片方の病気にかかったことがある場合、または病気にかかったことがはっきりしない場合は、「麻しん風しん混合ワクチン」が接種できます。

※2回目の追加接種は、今まで一度も接種したことがない人も受けることができますが、このたびの接種時期(接種対象年齢の期間)を過ぎると、今後定期的予防接種(無料)として受ける事はできません。

※予診票は、医療機関にも置いてあります。

当番医 診療時間/午前9時～午後5時(時間厳守) 尾道市医師会	月日	内科系	小児科系	外科	当番医 診療時間/午前9時～午後1時(時間厳守) 尾道市歯科医師会	歯科
	4月17日	湯浅内科(内) 土堂2 ☎23-7070	板阪内科小児科医院(内・小) 西久保 ☎37-3803	板阪整形外科クリニック(外) 高須 ☎56-0506		中司歯科医院 向東 ☎44-7078
24日	平櫛内科医院(内) 栗原東2 ☎22-9748	宇根クリニック(小・内) 高須 ☎47-4111	笠井病院(外) 久保1 ☎37-2308	鍋島歯科医院 土堂1 ☎22-2878		
29日	松本病院(内) 久保3 ☎37-2400	久山内科医院(内・小) 久保2 ☎37-3134	三宅医院(外) 向島 ☎44-1048	はしづか歯科医院 新浜2 ☎24-3355		
5月1日	武富内科医院(内) 久保3 ☎37-6656	田辺クリニック(内・小) 古浜 ☎24-1155	米花医院(外) 高須 ☎47-4114	はしもと歯科 高須 ☎47-0848		
3日	檀上医院(内) 西御所 ☎22-3861	おぐら小児科(小・内) 高須 ☎20-2370	くさか整形外科(外) 美ノ郷 ☎48-4870	宮野歯科医院 久保3 ☎37-3530		
4日	たがしら医院(内) 美ノ郷 ☎48-3588	西医院(内・小) 手崎 ☎23-2437	住元整形外科医院(外) 栗原西2 ☎22-3800	丸山歯科医院 神田 ☎25-3775		
5日	原田内科クリニック(内) 高須 ☎56-1323	森田小児科(小・内) 土堂2 ☎25-3896	吉原胃腸科外科(外) 向東 ☎45-0007	宗永歯科医院 向東 ☎44-6470		
8日	大田垣医院(内) 向島 ☎44-0660	宮地クリニック(内・小) 栗原 ☎22-8855	にしが脳神経外科医院(外) 新浜1 ☎20-0802	福岡歯科医院 新浜1 ☎22-2001		
15日	井手内科クリニック(内) 土堂2 ☎22-3738	こどもクリニックさとう(小・内) 久保1 ☎20-7330	得本医院(外) 向島 ☎45-0555	森田歯科クリニック 東御所 ☎24-0660		

※市外局番はいずれも「0848」です。

※変更になることがありますので、尾道市消防局(☎0848-55-0119)または当番医へ受診前に電話でご確認ください。

※因島地区については、「因島医師会病院(因島中庄町 ☎0845-24-1210)」がすべての休日に対応します。

※瀬戸田地区については、お知らせカレンダーをご参照ください。

ヘリカルCT肺がん検診 (要申込)

胸部をらせん状に細かくエックス線撮影をするCT(コンピューター断層撮影)検査です。非常に小さな病変を見つけることができ、3年に1度受診できます。



実施日	場 所	申込期限
5月20日(金)	御調保健福祉センター	4月28日(木)
5月24日(火)	総合福祉センター	
5月27日(金)	公会堂	
6月3日(金)	瀬戸田福祉保健センター	5月13日(金)
6月14日(火)	市民センターむかいしま	
6月17日(金)	芸予文化情報センター(因島)	
6月24日(金)	総合福祉センター	

※受診日時等は検診日の10日前までにお知らせします。

時間 9:00~12:00、13:00~16:00(30分ごとに設定)

対象 40歳以上(平成24年3月31日時点)

受診できない人 妊娠中または妊娠の可能性のある人、ペースメーカーを入れている人、病院で定期的にCT検査を受けている人、平成21年・22年度に尾道市の健診でヘリカルCTを受診した人、今年度医療機関で国保人間ドック・肺がん検診を受ける人(二重受診となります。)

自己負担金 3,000円(40歳以上69歳までの人)
1,000円(70歳以上)

定員 各日50人(申込多数の場合抽選。抽選に漏れた人には申込期限後1週間以内に連絡します。)

申込方法 「①受診希望日②名前(ふりがな)③性別④生年月日⑤年齢⑥住所⑦電話番号」を電話または郵送で連絡(窓口でも申込可)

◇その他の健診

[がん検診・肝炎ウイルス検査・特定健康診査など]

■集団健診[午前中2時間程度ですべて受診可]

実施日	場 所	申込期限
7月5日(火)~7日(木)	総合福祉センター	5月27日(金)
7月8日(金)	公会堂	
7月27日(水)~29日(金)	御調文化会館	6月23日(木)
8月2日(火)~8日(月) (土・日曜を除く)	市民センターむかいしま	6月29日(木)
9月1日(木)・2日(金)	芸予文化情報センター	7月27日(木)
9月7日(水)・8日(木)	瀬戸田福祉保健センター	8月2日(火)
9月28日(水)~30日(金)	サンボル尾道	8月24日(水)

※原則電話での申込は受付できませんが、ヘリカルCT申込者は一緒に電話での申込を受け付けます。その他の人は、広報おのみち5月号折込チラシの集団健診専用申込はがき(切手不要)または来所などで申してください。

■医療機関健診

4月1日から、医療機関で受診できます。「尾道市のがん検診」と言って電話予約してください。

申込・問い合わせ先

〒722-0017 尾道市門田町22-5

健康推進課 (☎0848-24-1962)

因島保健センター (☎0845-22-0123)

御調保健福祉センター(☎0848-76-2235)

69歳までの乳がん・子宮頸がん検診の自己負担金を減額しました

がんを早期発見するためには、自覚症状のない時から、検診を受けることが大切です。

対象 尾道市に住民票のある人、各項目の対象年齢に該当する人、受診結果を尾道市が保有することに了承いただける人

※子宮頸がん・乳がん・大腸がん検診の無料クーポン券をお持ちの人は無料で受診できます。クーポン券が届いてから受診してください。

受診時の注意事項

受診は「集団健診」「医療機関健診(国保人間ドック含む)」とあわせて、1項目につき年度に1回です。

年度に2回以上受診した場合は、健診全体にかかる料金をお支払いいただくことになります。

問い合わせ先

健康推進課(☎0848-24-1962)

項目・内容	対象 (平成24年3月31日時点の年齢)	集団健診			医療機関健診		
		69歳まで	70~74歳	75歳以上	69歳まで	70~74歳	75歳以上
肝炎ウイルス検診	40歳以上で今まで肝炎ウイルス検診を受けていない人。非課税世帯の人は申請により料金無料※	700	無料	無料	特定健診と同時実施 1,100円 単独実施 1,700円	無料	無料
胃がん(X線)検診(バリウムと発泡剤を飲み食道や胃の形をみる)	40歳以上 ◎X線と内視鏡検査の両方は受けられません。	1,100	300		3,400	1,100	300
胃がん(内視鏡)検診(胃カメラで食道と胃の内部をみる)					4,500	1,500	1,500
子宮頸がん検診(内診・細胞診)	20歳以上の今年度偶数年齢の女性※	500	200	200	600	600	200
乳がん検診(視・触診+乳房X線検査)	40歳以上の今年度偶数年齢の女性※	700	300		700	700	300
大腸がん検診(便潜血検査)	40歳以上 ※	600	200	200	1,300	400	200
前立腺がん検診(血液検査PSA)	50歳以上の男性	600	200	200	1,000	300	200
腹部エコー(超音波をあて、胆のう、肝臓、腎臓、すい臓の検査)	40歳以上				1,500	500	500
肺がん検診(X線)	40歳以上 ◎X線検査とヘリカルCT検査の両方は受けられません。	200	100	100	1,100	400	100
肺がんX線+喀痰・アスベスト関連問診	ヘリカルCTは3年に1回受診可				2,100	700	300

4月はポリオ経口ワクチンの接種月です~4月と10月に実施~

期間 4月中(医療機関によって実施日が違います。20・21頁をご覧ください。) 場所 ポリオ予防接種委託医療機関

対象 生後3カ月~7歳6カ月未満で接種を2回受けていない子

料金 無料

問い合わせ先 健康推進課(☎0848-24-1962)

国民健康保険 医療保険に正しく入っていますか

職場の医療保険(健康保険や共済組合など)の加入者および生活保護を受けている人、後期高齢者医療制度の被保険者などを除いたすべての人は、国保の加入者(被保険者)となります。

■こんなときには必ず14日以内に届け出をしてください。

国保に加入するとき必要なもの	
他の市町村から転入してきたとき	転出証明書、印鑑
職場の健康保険を喪失したとき	職場などの健康保険をやめた証明書(資格喪失証明書)、印鑑 非自発的失業の人は、資格喪失証明書および雇用保険受給資格者証、印鑑 退職者医療制度(65歳未満の厚生年金・共済年金等退職(老齢)年金受給者で加入期間が20年以上、または40歳以降10年以上)の人は資格喪失証明書・厚生年金証書・共済年金証書等、印鑑
健康保険の被扶養者からはずれたとき	職場の被扶養者をはずれた証明書(資格喪失証明書)、印鑑
子どもが生まれたとき	保険証、母子健康手帳

■国保をやめるときは必ず届出が必要です
会社などの健康保険に入ったり、その被扶養者になったときは国保をやめる届出が必要です。自動的に国保の資格がなくなることはありません。ただし、後期高齢者医療制度に移行する被保険者の届出は不要です。

問い合わせ先

保険年金課申請給付係(☎0848-25-7142)

国保をやめるとき必要なもの	
ほかの市町村に転出するとき	保険証、印鑑
職場の健康保険に入ったとき	国保と職場の健康保険の両方の保険証、印鑑
職場の健康保険の被扶養者になったとき	国保と職場の健康保険の両方の保険証、印鑑
国保の被保険者が死亡したとき	保険証、喪主の口座番号、印鑑
その他の手続き	
住所・名前・世帯主等が変わったとき	保険証、印鑑
就学のため市外に住所を定めるとき	保険証、在学証明書(学生証)、印鑑
保険証を紛失したとき	本人確認書類等、印鑑

尾道市国保の特定健診の状況

糖尿病や心臓病・脳卒中などのリスクを高める「メタボリックシンドローム」の予防・解消に重点をおいた「特定健診」。平成21年度の結果がでましたので、報告します。

尾道市国保加入者の40～74歳の人のうち
4,692人が受診。その結果は・・・

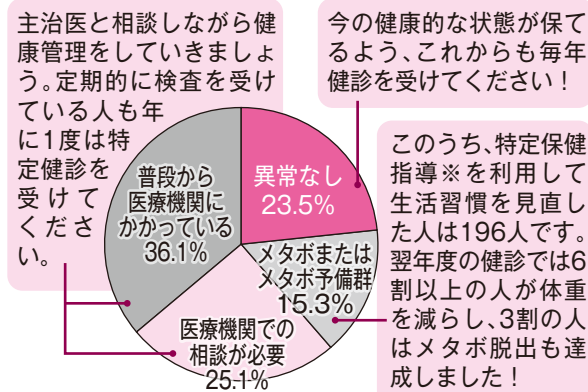

※特定保健指導:メタボリックシンドロームによる生活習慣病のリスクがある人が受ける指導です。保健師や管理栄養士のサポートにより、生活習慣を見直します。

もっと多くの人に
受けていただきたい
今年度の特定健診



尾道市国保の受診率は17.1%(平成21年度)でした。これは全国平均31.8%や県平均17.9%を下回っています。受診率などの目標達成率は、今後長寿医療制度への支援金の額に反映されることになっており、状況によっては保険料が増えるかもしれません。

昨年度に引き続き、今年度も尾道市国保の特定健診は無料です。対象者には、受診券とご案内を5月中旬頃送付予定です。広報おのみち5月号にも健診お知らせのチラシを折り込みます。

今年度の目標受診率50%を目指して、皆さんぜひ健診を受けてください。

問い合わせ先 健康推進課(☎0848-24-1962)
保険年金課(☎0848-25-7107)

尾道市医師確保奨学金貸付募集

将来、尾道市の公立病院に勤務しようとする人に対し、修学等に必要な資金の貸付を行います。

募集人員 医学生・研修医2人 受付期間 4月25日(月)～5月20日(金) ※詳しくはお問い合わせください。

問い合わせ先 健康推進課(☎0848-24-1962)