

子育て



【尾道地域(向島を含む)】園健康推進課 (☎0848-24-1960 ☎0848-24-1966)
 【因島・瀬戸地域】因島総合支所健康推進課 (☎0845-22-0123)
 【御調地域】御調保健福祉センター (☎0848-76-2235)

乳幼児健診

健診名	場所	日程
4カ月児健診	総合福祉センター	8月28日(水)・29日(木)
	瀬戸田福祉保健センター	8月23日(金)
1歳6カ月児健診	総合福祉センター	8月21日(水)・22日(木) 9月11日(水)・12日(木)
	因島保健センター	8月22日(木)
	瀬戸田福祉保健センター	8月23日(金)
	御調保健福祉センター	9月12日(木)

健診名	場所	日程
3歳児健診	総合福祉センター	9月4日(水)・5日(木)
	因島保健センター	9月5日(木)
	瀬戸田福祉保健センター	8月23日(金)
	御調保健福祉センター	9月12日(木)

対象者には個別通知します。健診日の1週間前までに通知が届かない場合は、ご連絡ください。なるべく住所地区のセンターで受診してください。

相談・講習会

行事名	場所	日程	受付時間	対象	備考
乳児健康相談	総合福祉センター	8月19日(月)・9月9日(月)	9:20~9:40 13:20~13:40	8~12カ月の児 0~7カ月の児	内容 身体計測、育児・栄養相談、ふれあい遊び
	東部公民館(高須)	8月27日(火)	9:30~10:30	0~12カ月の児	
	因島保健センター	8月21日(水)	9:10~9:30	8~12カ月の児	
	瀬戸田福祉保健センター	9月12日(木)	10:20~10:40 9:10~9:30	0~7カ月の児 0~12カ月の児	
5歳児相談(要予約)	総合福祉センター	8月23日(金)	13:00~	平成20年7月生まれで発達等気になることがある人	申し込み先 通っている市内保育所・幼稚園(市内保育所等に通っていない人は健康推進課へ)
パパ☆ママ準備スクール(要申込)	総合福祉センター	9月8日(日)	9:30~9:45(12:30まで)	妊婦とその家族	内容 出産の経過、呼吸法、沐浴実習、妊婦体験等 持参物 母子健康手帳、筆記用具
	御調保健福祉センター	9月3日(火)	13:20~13:30(16:00まで)	妊婦とその家族	内容 歯科相談、妊娠の経過、出産・育児について。先輩ママとの交流など 持参物 母子健康手帳、筆記用具
離乳食講習会(要申込)	中庄公民館(因島)	8月28日(水)	13:00~13:20(15:30まで)	乳児の家族※定員10人	内容 調理実習、栄養相談 持参物 母子健康手帳、筆記用具、エプロン、マスク、三角巾※乳児あり(要申込)
	御調保健福祉センター	9月3日(火)	13:30~13:40	乳児の家族	

おのみち子育て支援センター

(☎0848-37-2409)月~金曜日(祝日を除く)9:00~16:00

行事名	日時	定員	申込	内容・対象など	
相談	子育て、人間関係の悩み相談~子どもとママのリフレッシュ~	月1回、日程は相談のうえ決定	若干名	受付中	子育ての悩みや夫婦・家族間、人間関係についての相談。まずは電話を。(初回優先・原則3回まで)
	子育て応援相談~子どもの様子が気になっていませんか~	月1回、日程は相談のうえ決定	若干名	受付中	日常生活の中でお子さんの様子についての相談、あそび方や関わり方の紹介
	栄養相談~ぱくぱくタイム~	9/6(金) 10:00~11:30	なし	不要	食事(離乳食、授乳含む)についての相談や情報交換。身長、体重測定もできます。
子育て支援講座	赤ちゃんときわらびっこ!~タッチケア~	9/10(水) 10:00~11:30	15組	9/3 13:30~	赤ちゃんふれあいが親子のコミュニケーションを深めませんか。対象:概ね2カ月から6カ月の子とその家族。タッチケアに興味のある人(要電話申込) 講師:沖村環美さん(日本タッチケア協会 認定指導者)
	親子であそぼう~はいはいクラブ~	9/12(木) 10:00~11:30	15組	9/5 13:30~	親子のできるふれあい遊びを楽しみませんか。対象:7カ月から1歳半までのはいはいをしている子とその家族(要電話申込)
	病気・けがの対処法と育児相談	9/18(水) 13:30~15:00	20組	9/11 13:30~	病院に行くまでの応急処置や発熱・嘔吐・下痢で受診までの気をつけること。対象:乳幼児とその家族(要電話申込) 講師:三浦好美さん(市民病院助産師)
	親子であそぼう~てくてくクラブ~	9/19(木) 10:00~11:30	15組	9/12 13:30~	親子で身体を使った遊びをしてみませんか。対象:1歳半から3歳までの子とその家族(要電話申込)
	オープンスペース ①みつぎdeあそぼう②向島deあそぼう つくって食べよう~ポテトの機部焼き~	① 9/3(火)10:00~12:00 ② 9/25(水)10:00~12:00 9/27(金) 10:00~11:30	なし	不要	①みつぎ子ども図書館「すくすく」内②向島ふれあい館2階 ※時間内は自由に遊べます。相談も出来ます。 みんなで作るとおいしく食べれるよ。対象:概ね2歳からの子とその家族(要電話申込)※詳細は申込み時にお知らせします。

開設時間内は、オープンスペースで自由に遊べます。毎日11時と15時には絵本や紙芝居の読み聞かせなどを行っています。また、保育士が、生活リズムやしつけ、子どもものの遊び方など、育児についての悩みをお聞きしています。(電話相談、個別相談も可)

いんのしま子育て支援センター

(☎0845-22-1545)月~金曜日(祝日を除く)9:00~16:00

行事名	日時	定員	申込	内容・対象など	
相談	気がかり相談	9/30(月) 9:30~11:30	2組	受付中	おかあさん1ひとりで悩まないで。子育ての困りごと(育児に疲れた、子どもが親の言うことを聞かない、非行、不登校ひきこもりなど)に、臨床心理士が相談に応じます。
子育て支援講座	わくわくお話し広場	9/6(金) 10:45~11:15	なし	不要	手遊びやエプロンシアター「三匹のごぶた」ほか 対象:未就園の子と保護者
	せとだde支援センター	9/11(水) 10:00~12:00 9/25(水) 10:00~12:00	なし	不要	場所:瀬戸田市民会館 2階多目的ホール。対象:未就学児と保護者 ※9月より時間変更します。※いんのしま子育て支援センターが瀬戸田に出張します。遊びに来てね! ※いんのしま子育て支援センターも開催しています。
	わくわくBABY	9/10(水) 10:00~10:30	なし	不要	わくわくふれあい遊びの赤ちゃん版です。ゆったりふれあいましょう。対象:首が座っている7カ月までの赤ちゃんと保護者 ※ハイハイをしていない赤ちゃんは7カ月以上でも参加OK。
	わくわくKIDS	9/13(金) 10:00~11:00	10組	8/30~	わくわくふれあい遊びのちょっと大きい子編。親子で楽しく体を動かそうね。対象:2歳以上の未就園の子と保護者
	ベビータッチケア	9/18(水) 10:00~11:00	10組	9/4~	赤ちゃんマッサージと育児のお話をしましょう。対象:首が座って寝返り前の子と保護者 講師:村上いづみさん
	みかんちゃんとりトミック	9/20(金) 10:00~10:30	なし	不要	初めて参加しても楽しめるリズム遊びです。対象:1歳半以上の子と保護者(兄弟姉妹児の参加可) 講師:村上清美さん
	姿勢のきれいな赤ちゃんにそでよう	9/26(木) 10:00~11:30	15組	9/12~	向き癖が気になるなど困っていますませんか。あやし方などを聞いてみましょう。対象:6カ月までの子と保護者・妊婦。講師:古廣朱美さん(助産師)

8月30日(金)までに手続きを ～児童扶養手当の現況届～

児童扶養手当を認定している人に「現況届」を送付しています。

手当の受給から5年等を経過する対象者には、7月のはじめに「重要なお知らせ」と「一部支給停止適用除外事由届出書」等を送付していますので、現況届の際に併せて提出してください。

児童扶養手当は、次の児童の父または母か、養育している人に支給します。

支給要件に該当する人で手当の請求をしていない人は相談ください。

対象児童

- 父母が離婚(事実婚を含む)
- 父または母が死亡、あるいは生死不明
- 父または母が重度の障害がある
- 父または母が1年以上拘禁されている
- 父または母が1年以上遺棄されている
- 婚姻によらないで生まれた
- 児童の父または母が保護命令を受けた

※児童とは18歳年度末まで、中度以上の障害を有する場合は20歳未満。

※児童が施設に入所している、受給者または児童が公的年金を受けている、所得が一定額以上あるときなどは支給対象になりません。

提出方法 8月30日(金)までに、子育て支援課、各支所(百島、浦崎支所を除く)の窓口で本人が持参

☎子育て支援課(☎0848-25-7113)

9月10日(火)までに手続きを ～特別児童扶養手当の所得状況届～

所得状況届は、手当を引き続き受ける資格があるかどうかを審査するための重要なものです。所得があってもなくても必ず提出してください。

また、特別児童扶養手当の支給要件に該当する人で手当の請求をしていない人は、認定請求の手続きをしてください。

対象児童

- 知的障害のため、日常生活において著しい制限を受ける状態にある(療育手帳で概ね④、A、③)
- 身体に中度以上の障害または長期の安静を必要とする状態にある(身体障害者手帳で概ね1～3級)
- 精神障害などのため、日常生活において著しい制限を受ける状態にある

※ただし障害の程度により該当にならない場合もあります。また、児童が施設に入所している、児童が障害年金を受給している、所得が一定額以上ある場合などは対象になりません。

提出方法 9月10日(火)までに社会福祉課、各支所(御調、百島、浦崎支所を除く)、御調保健福祉センターへ提出

☎社会福祉課(☎0848-25-7125)

因島福祉課(☎0845-26-6209)

御調保健福祉センター

(☎0848-76-2235)

向島支所しまおこし課

(☎0848-44-0111)

瀬戸田支所住民福祉課

(☎0845-27-2209)

9月10日(火)までに手続きを ～特別障害者手当等の現況届～

毎年8月11日から9月10日までの間に、現況届を提出することになっています。

該当者には提出書類を送付していますので、期限までに提出してください。

対象 特別障害者手当等の受給者

※次の要件に該当する人で、手当を受給していない人は、担当窓口までご相談ください。

〔特別障害者手当〕身体、知的又は精神に著しく重度の障害があるため、日常生活において常時特別の介護を必要とする程度の障害の状態にある在宅の20歳以上の人

〔障害児福祉手当〕身体、知的又は精神に著しく重度の障害があるため、日常生活において常時の介護を必要とする程度の障害の状態にある在宅の20歳未満の人

※所得制限あり(本人、配偶者、扶養義務者)。

☎社会福祉課(☎0848-25-7125)

因島福祉課(☎0845-26-6209)

まごころ講座

子どもの成長に大切なこと、親子あそび

日時 9月10日・24日の火曜
10:00～11:45

場所 人権文化センター

対象 概ね1歳から2歳までの子とその家族

内容 親子あそび、だだこねをする子どもの心の訳についての話

講師 吉池理枝さん(第2あづみ園長)

定員 20組

申込方法 9月2日(月)9:00～電話で申込

赤ちゃんの体と心を知る講座

日時 9月18日(水)10:00～11:30

場所 栗北公民館(栗原町1268-1)

対象 1カ月から5カ月までの子と保護者

内容 ベビーヨガ、赤ちゃんの抱き方やおっぱいの飲ませ方の話など

講師 吉廣朱美さん(吉廣助産所助産師)

定員 15組

申込方法 8月20日(火)9:00～電話で申込

☎☎児童家庭支援センターまごころ
(☎0848-24-0556)

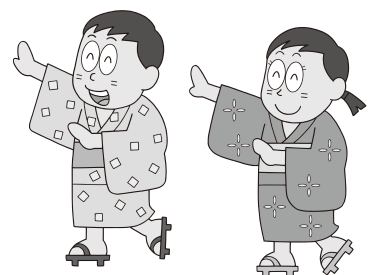

スポーツ

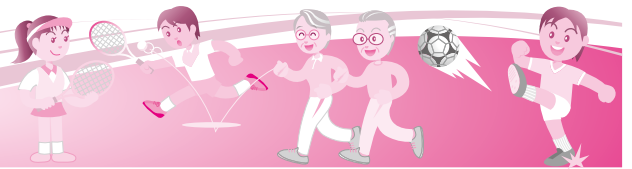

長者原スポーツセンター行事案内 (☎0848-48-5677)

8月17日(出)	YAYOIバトン発表会リハーサル	9月1日(日)	広島県民大会バスケットボールの部尾道市予選会(一般の部)
18日(日)	平成25年度尾道市スポーツフェスティバル総開会式及び第42回市民バレーボール大会		尾道市テニス協会会員交流大会
24日(出)	全国高等学校選抜卓球大会広島県予選尾三地区予選会	8日(日)	第19回ミズノ杯広島県実業団バドミントン選手権大会
25日(日)	平成25年度尾道市スポーツフェスティバル第32回市民バレーボール大会	15日(日)	第6回ポテト杯バドミントン大会
	びんご遊悠 月例テニス大会(9/15)	16日(祝)	広島県ダンス・スポーツ交流会
31日(出)	2013尾道ジュニアバレーボール練習試合(9/14)	※行事案内は予定のため、変更・中止されることがあります。	

県立びんご運動公園行事案内 (☎0848-48-5446) HP <http://bingo.npo-polano.or.jp/>

8月17日(出)	ラクロスリーグ戦 第31回中四国県庁職員テニス大会(8/18) フェニックスジュニアユース交流大会(サッカー)	9月1日(日)	第12回尾道PTA連合会親睦ソフトバレーボール大会 第35回西日本軟式野球大会尾道地区予選会(9/8) 広島県社会人サッカーリーグ(9/8)
18日(日)	尾道瑠璃ライオンズクラブ杯中学生卓球大会 尾三地区陸上教室小学生低学年記録会 東部サッカーリーグ戦(8/25)	7日(土)	第30回中国地区小学生バドミントン選手権大会広島県予選 尾三地区高等学校ソフトテニス新人選手権大会(9/8) フェニックス尾道交流会
21日(水)	尾三地区高等学校バスケットボール技術講習会	8日(日)	三原フレンドリーカップ(小学生バレーボール) 高校選手権2次リーグ(サッカー)
24日(土)	高円宮杯広島県大会U-15(サッカー)(8/25,9/7,9/14) 第2回天野カップ中学生ソフトテニス研修大会(団体)	12日(木)	岡山大学テニスサークル合宿(~9/15)
25日(日)	第47回全西日本競技ダンス尾道大会 第30回広島医療メイト杯 栗原平木山親善野球大会 第16回びんご地区社会人リーグ(9/1)	14日(土)	平成25年度第4回広島県オープンラージボール卓球大会 秋季昇段昇級審査会(空手道) JTA伝達講習会(テニス)(9/15) 広島県高等学校野球秋季県大会(9/15)
31日(出)	広島県高校陸上新人大会尾三地区大会(9/1)	15日(日)	平成25年度後期尾道市軟式卓球大会 平成25年広島県ソフトバレーボール連盟帯同審判員更新講習会 尾三地区サッカー1年生大会
※行事案内は予定のため、変更・中止されることがあります。			

国際交流コーナー

このコーナーは、国際交流に関するイベントや留学生等による文化の紹介・体験などを掲載します。

☎尾道市国際交流推進協議会事務局(秘書広報課内) ☎0848-25-7395

「日本の文化・習慣にふれて」

サルジョノ(インドネシア)

皆さんこんにちは。私はサルジョノです。多くの友達からはジョジョと呼ばれています。インドネシアのジャワ島のソロという町から来ました。ソロはジャワ島の中央部にありブンガワンソロのメロディーで有名なソロ川のほとりにある美しい古都です。



ソロではパティック(ジャワ更紗)作りが盛んでジャワ島で最大のパティック市場があります。また、ソロには古くからの伝統的な文化があり、ガムラン等の古典舞踊や「ワヤンオラン」という演劇が有名です。

私は3年前日本に来て、現在因島にある因島鉄工で実習生として船のブロックの溶接をしています。一番の楽しみは毎朝、事務所の前で社長が笑顔で迎えてくれることです。

日本に来て、いろいろと驚いたことがたくさんあります。例えば電車がいつもプラットフォームの正しい場所に止まり、ドアが開くことです。時間も正確です。インドネシアではとても考えられません。

日本にいる間に陶芸教室など、いろいろなイベント

に参加して日本の文化にふれることができました。私が一番、興味を持ったのは「お茶会」です。今年の3月10日に尾道の迎賓館で国際交流茶会があり、会社の人と一緒に参加しました。お茶会に参加した日本人はほとんどご婦人で、あとはアメリカ、中国、ベトナムなど、私と同じく海外から来た人達でした。私はインドネシアの民族衣装のパティックを着てお菓子やお茶を運ぶの手伝いしました。とても緊張しましたが周りの人達が優しく、笑顔で「とてもいい服ね」と褒めてくれたので私の心はずごく癒されました。

皆さんの前でお茶をたてられる人の作法を見ていると、その人がたてている抹茶がだんだんと美味しそうに感じ始めました。次に抹茶をいただく側になったので、一番前の席に座りました。抹茶は苦いものと思っていましたが、甘い和菓子を先にいただくので、いいバランスだと感じました。お茶会に参加して日本の美しい作法や文化を体験できて良かったです。これからも国際交流をして、日本の文化である生け花や折り紙を体験し、着物も着てみたいと思っています。日本にいる間にいろいろなことを経験して、できるだけたくさんのことを学びたいと思います。日本に、そして尾道に来てとても良かったです。





図書館の催し

■中央図書館(☎0848-37-4946)

●大人のための朗読会

日時 8月31日(土) 14:00~15:15

内容 「田辺聖子の今昔物語」より
「生霊の女」ほか

(語り手:しまなみ朗読会「わすれな草」)

■向島子ども図書館(☎0848-44-0114)

●わくわく折り紙教室

日時 8月17日(土) 10:15~12:00

対象 子どもから大人まで

内容 テーマ「アンパンマン」

講師 亀田早苗さん・高橋志典さん

定員 20組(要申込)

●大人のための朗読会

日時 8月31日(土) 10:30~11:45

場所 市民センターむかいしま

※内容は中央図書館と同様。

■瀬戸田図書館(☎0845-27-1877)

●小さな命の写真展

期間 8月20日(火)~9月7日(土)

内容 行き場をなくした動物たちの命の行方を知っていますか。

動物を飼うとは「命」をあずかることです。

小さな命に責任を持つ社会を考えましょう。



読書感想文の募集



中央図書館では、読書週間(10月27日~11月9日)にちなみ、読書感想文を募集しています。

応募資格 小学生以上で市内に在住か通勤・通学している人

応募規定

○400字詰原稿用紙5枚以上7枚以内(パソコンを使用する場合、20字×100行以上140行以内、縦書)

○自分自身が感じたこと、考えたことをまとめたもので、未発表のもの

○作品の始めに標題を、最後の部分に読んだ本の書名・著者名・発行所名を記入。また、別紙に住所・名前(ふりがな)・年齢・電話番号を記入し添付

○応募作品は返却不可

○入選作品の著作権は、尾道市立中央図書館に帰属するものとする

※応募規定以外の作品は、選考の対象外となりますのでご注意ください。

小・中学生については別に定める。

応募期限 9月20日(金)※当日消印有効

発表・表彰 11月1日(金)予定

※入賞者には、賞状と図書券を贈呈。

☎☎〒722-0043 東久保町4-1

中央図書館(☎0848-37-4946)

みつぎ映画まつり

上映作品

『王になった男』

上映日

8月17日(土)

上映時間

①10:30 ~②13:30~

場所 御調文化会館大ホール

料金 1,000円(大人・子ども同額)

☎文化施設課(☎0848-25-4073)

御調支所まちおこし課

(☎0848-76-2111)



人権文化センターの展示

映画監督新藤兼人~映画人生展~

平和・家族・故郷を愛した広島県出身の新藤兼人さんの映画人生を映画ポスターや監督の言葉から振り返る企画展を開催します。

期間 開催中~15日(木)

戦争の遺跡展

広島県内に残された地下壕などの戦争遺跡を写真で紹介する展示を開催します。

期間 開催中~9月19日(木)

【共通事項】

時間 8:30~17:15

※土・日・祝日は閉館

場所 人権文化センター

☎人権文化センター

(☎0848-37-2631)

知っておきたい尾道の文化財22【建造物シリーズ】

岩子島巖島神社管絃祭 (昭和59年6月1日指定)

向島町岩子島にある岩子島巖島神社では、旧暦6月17日の夜、管絃祭が行われます。当日は夕刻に浜を出発して岩子島の北側にある大鯨島に渡り、神事を行います。

次に本社よりの合図を待って祭提船を先頭に漕船・御神体の天嬪を乗せた御座船の3艘が大鳥居前の海面を管絃の演奏を流しながら大きく3回円形に廻ります。



LA MER SECRÈTE / THE SECRET SEA / 秘められた海

現在、活躍するフランスの芸術家たちが尾道をテーマに制作した作品を紹介します

会期/平成25年7月27日(土)～9月23日(月・祝)
 休館日/月曜日(9月16日(月・祝)・9月23日(月・祝)は開館)
 有効期間/本展会期中

尾道市立美術館 [公印省略]

尾道市立美術館

本券を切り取り、市立美術館で提示いただくと、一人入館無料となります。 ※コピー不可

招待券を切り取り、尾道市立美術館で提示いただくと、1人1回入館無料となります。

(キリトリ線)

**音楽のまちづくり
コントラバスターズコンサート**



日時 8月16日(金) 18:40～
 場所 しまなみ交流館市民ギャラリー
 出演 コントラバスターズ
 〇しまなみ交流館 ☎0848-25-4073

**市政施行①⑤⑨年(いい“ご”だね)記念事業
第38期囲碁名人戦第二局**

山下敬吾名人に挑戦する第38期囲碁名人戦の第二局を開戦します。

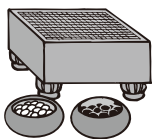

対局者を招いての「前夜祭(歓迎会)」や対局状況をプロの棋士がわかりやすく解説する「大盤解説会」を行います。

日時 【前夜祭】9月18日(水) 18:00～
 【大盤解説会】
 9月19日(木)・20日(金)14:00～
 ※いずれの日も、バスを運行します。
 (瀬戸田・因島方面、新尾道駅方面)
 場所 西山別館(山波町)
 申込方法 8月31日までに住所、氏名、連絡先、参加希望の行事名(①前夜祭②大盤解説会(1日目)③大盤解説会(2日目))を記入し、ハガキかFAXで申込
 参加費 【前夜祭】10,000円
 【大盤解説会】1日2,000円
 〇文化振興課 〒722-8501尾道市久保一丁目15番1号
 (☎0848-25-7366 〇0848-37-0233)

**第6回尾道文学談話会
「英語で読む小泉八雲の松江」**

姉妹都市提携や今後の高速道路の開通などにより、松江や出雲地方の魅力が増してきています。今回は、1890年から約1年半松江に滞在した小泉八雲のGlimpses of Unfamiliar Japan(『知られぬ日本の面影』)の一節を、松江に2年滞在した講師の体験を交えながら読み解きます。

日時 9月5日(水) 18:30～20:00
 場所 尾道市立大学美術館
 講師 平山直樹(芸術文化学部講師)
 定員 20人
 申込期限 9月2日(月)
 〇〇尾道市立大学美術館
 (☎0848-20-7831/火・水曜休館)

市立美術館 ☎0848 23-2281

時間 9:00～17:00(入館は16:30まで)
 休館日 月曜日(祝日は開館)

■LA MER SECRÈTE / THE SECRET SEA / 秘められた海◇開催中、9月23日(祝)まで
 観覧料 大人700円、高校・大学生500円、中学生以下無料 ※前売は各200円引、団体(20名以上)は各100円引

圓鰐勝三彫刻美術館 ☎0848 76-2888

時間 9:00～17:00(入館は16:30まで)
 休館日 月曜日(祝日の場合は翌日)

■常設展Ⅱ
 ◇開催中、9月1日(日)まで
 観覧料 大人400円、高校生300円、中学生以下と市内在住70歳以上(※年齢を証明できるものを提示)は無料

平山郁夫美術館 ☎0845 27-3800

時間 9:00～17:00(入館は16:30まで)
 休館日 無休

■日本の美一祈りの道一
 ◇開催中、9月20日(金)まで
 観覧料 一般700円、高校・大学生400円、小・中学生200円(市内小・中学生無料)

尾道市立大学美術館 ☎0848 20-7831

時間 10:00～18:00
 休館日 火・水曜日(祝日は開館)

■Curriculum カリキュラム
 ◇開催中、8月25日(日)まで
 ■ヒトデナシー塩出麻美・那須由希子展一
 ◇8月31日(土)～9月23日(祝)まで
 観覧料 無料

なかた美術館 ☎0848 20-1218

時間 9:00～17:30(入館は17:00まで)
 休館日 月曜日(祝日の場合は翌日)

■コレクションプラス
 Paysages 風景画
 ◇開催中、10月14日(祝)まで
 観覧料 一般500円、中学・高校・大学生100円(市内学生無料)

耕三寺博物館 ☎0845 27-0800

時間 9:00～17:00(入館は16:30まで)
 休館日 無休

■夏季企画展2013
 「百鬼夜行図と近世の屏風」
 ◇開催中、9月1日(日)まで
 観覧料 大人1,200円、高校生700円、中学生以下無料(耕三寺見学込)

尾道商業会議所記念館 ☎0848 20-0400

時間 10:00～18:00
 休館日 木曜日

■第21回企画展示
 「尾道文化の興隆と商人たち」
 ◇開催中、10月30日(水)まで
 観覧料 無料

本因坊秀策囲碁記念館 ☎0845 24-3715

時間 10:00～17:00(入館は16:30まで)
 休館日 火曜日(祝日は開館)

■呉清源先生ゆかりの碁盤展示中
 観覧料 大人300円、中学生以下無料

おのみち歴史博物館 ☎0848 37-6555

時間 10:00～18:00(入館は17:30まで)
 休館日 会期中無休

■小津安二郎と尾道—ありがとうの心—
 ◇開催中、9月2日(月)まで
 観覧料 一般200円、共通500円(映画資料館も観覧可)、中学生以下無料