



【尾道地域(向島を含む)】園健康推進課 (☎0848-24-1960 0848-24-1966)
 【因島・瀬戸田地域】園因島総合支所健康推進課(☎0845-22-0123)
 【御調地域】園御調保健福祉センター (☎0848-76-2235)

乳幼児健診

健診名	場所	日程	健診名	場所	日程
4カ月児健診	総合福祉センター	4月27日(水)・28日(木)	3歳児健診	総合福祉センター	4月20日(水)・21日(木) 5月11日(水)・12日(木)
	瀬戸田福祉保健センター	4月22日(金)		御調保健福祉センター	5月12日(木)
1歳6カ月児健診	御調保健福祉センター	5月12日(木)		瀬戸田福祉保健センター	4月22日(金)
	因島保健センター	4月28日(木)			
	瀬戸田福祉保健センター	4月22日(金)			

※対象者には個別通知します。健診日の1週間前までに通知が届かない場合は、ご連絡ください。なるべく住所地区のセンターで受診してください。年間日程・対象者については市ホームページをご覧ください。

相談・講習会

行事名	場所	日程	受付時間(終了時間)	対象	備考
乳児健康相談	総合福祉センター	4月18日(月)	9:20~9:40	8~12カ月の児	内容 身体計測、育児・栄養相談、ふれあい遊び 持参物 母子健康手帳、バスタオル
			13:20~13:40	0~7カ月の児	
離乳食講習会 (要申込)	総合福祉センター	4月25日(月)	9:40~10:00 (11:40まで)	乳児の家族 ※定員18人程度。 ※託児あり。	内容 調理実習・栄養相談 持参物 母子健康手帳・筆記用具・エプロン・マスク・三角巾
	中庄公民館	4月20日(水)	13:00~13:20 (15:30まで)	乳児の家族 ※定員10人程度。 ※託児あり。	
	御調保健福祉センター	5月10日(火)	13:20~13:30 (15:30まで)	乳児の家族 ※託児あり。	

乳幼児等医療費の助成制度が変わります

大きく2つの変更点があり、これまで対象にならなかった人も対象となる場合があります。

■変更点① 通院助成対象年齢の拡大(6月施行)

対象 通院・・・小学6年生まで
 (5月末までは小学3年生まで)
 入院・・・中学3年生まで
 ※中学1~3年生は、入院が決まったときに手続きをしてください。

対象と思われる人には、通知と申請書を送付しています。対象になる可能性がある人で、届いていない場合は、お問い合わせください。

申請窓口 子育て支援課、各支所

☎園子育て支援課(☎0848-38-9112)

■変更点② 所得制限限度額の拡大(乳幼児等の扶養者が国民年金加入者の場合)(4月施行)

国民年金以外(厚生年金や共済年金等)加入者の所得制限限度額と同一になります。

扶養親族数	国民年金加入者	国民・厚生年金等加入者
0人	460万円	532万円
1人	498万円	570万円
2人	536万円	608万円
3人	574万円	646万円

所得には控除等がありますので、詳しくはお問い合わせください。

4月から因島総合病院に病児・病後児保育施設が開設されました

病氣中(回復期も含む)のため、集団保育等が困難な子を医療機関に付設された保育室で、一時的に預かります。事前に、登録・予約が必要です。

時間 平日8:30~17:30

※土・日・祝日、年末年始、そのほか病院の診療のない日は利用できません。詳しくは、因島総合病院ホームページをご覧ください。

対象 市内の生後6カ月以上から小学6年生までの子で、次のいずれかの要件に該当する場合

①入院治療の必要はないが、病氣(回復期を含む)のため集団的保育等が困難であり、保護者の勤務等により、家庭での育児が困難な場合

②集団保育等は受けていないが、①と同様の状況にあると認められる場合

利用できる病氣の種類 かぜ、下痢等の日常かかる疾患や骨折等のけが等

定員 4人 料金 1回2,000円(減免制度があります)

☎園因島総合病院託児所(☎0845-22-3475)、因島総合病院事務所(☎0845-22-2552)

おのみち
子育て支援センター
 人権文化センター2階
 月～金曜9:00～16:00
 (祝日、年末年始を除く)
 ☎0848-37-2409

ぱくぱくタイム(栄養相談)
 ～栄養士さんに聞いてみよう～
 5月10日(火)10:00～11:30
 対象 未就学児と保護者

いんのしま
子育て支援センター
 芸予文化情報センター3階
 月～金曜9:00～16:00
 (祝日、年末年始を除く)
 ☎0845-22-1545

わくわくふれあいあそび
 ～歌って遊んでおおきなあれ!～
 5月13日(金)10:30～11:00
 対象 未就園児と保護者

向島deあそぼう
 友達と交流しながら親子であそぼう
 5月17日(水)10:00～12:00
 対象 未就学児と保護者
 場所 市民センターむかいしま

タッチケア
 赤ちゃんに触れながら絆を深めよう
 5月18日(木)10:00～11:30
 対象 概ね2～6カ月の子と保護者(15組)
 講師 沖村暁美さん
 申込 5/11(水)13:30～

良い親子関係を築くためのプログラム
 ～子育てのコツをゲット～
 5月20日(金)10:00～11:30
 対象 未就学児と保護者(20組)
 講師 児童家庭支援センターまごころ相談員
 申込 5/6(金)～

心に残るおもちゃの選び方
 ～おすすめおもちゃで遊んじゃおう!～
 5月23日(月)10:00～11:30
 対象 未就園児と保護者
 講師 福岡恵子さん(おもちゃコンサルタント)

クッキング 作って食べよう
 ～お戮 de ラスク～
 5月19日(水)10:00～11:30
 対象 概ね2歳以上の子と保護者
 定員 15組
 申込 5/12(水)13:30～

ミュージック・ケア
 とんかちうんぱっば
 5月24日(水)10:00～11:30
 対象 7カ月～歩き始めまでの子と保護者(15組)
 講師 児童家庭支援センターまごころ職員
 申込 5/17(水)13:30～

親子ふれあいコンサート
 ～こどもの日スペシャル～
 5月24日(水)10:00～10:45
 対象 未就園児と保護者
 講師 Miria Luceさん

作って食べよう!
 ～こぐまちゃんのホットケーキ～
 5月31日(水)10:00～11:00
 対象 2歳以上の子と保護者
 定員 10組
 申込 5/17(水)～

■料金や申込方法の記載のないものは無料または申込不要です。

生口島
子育て支援センター
「はっぴい」
 旧東生口幼稚園
 月・水・金曜9:00～16:00
 (祝日、年末年始を除く)
 ☎0845-28-1345

リフレッシュ体操
 ～わっはっは～
 5月2日(月)10:00～11:30
 対象 未就学児と保護者(15組程度)
 講師 上田里恵さん
 申込 4/13(水)～

東尾道
子育て支援センター
 ベイタウン尾道組合会館内
 月～金曜9:00～16:00
 (祝日、年末年始を除く)
 ☎0848-47-5585

ベビーマッサージ
 5月10日(火)10:00～10:40
 対象 2カ月～ハイハイ期の子と保護者
 定員 8組
 申込 4/27(水)10:00～

助産師さんの子育て講座
 5月16日(月)10:00～11:30
 対象 未就学児と保護者(15組程度)
 講師 吉廣朱美さん(助産師)
 申込 4/13(水)～

ふれあいあそび～こちょこちょ～
 親子でふれあい遊びを楽しみましょう!!
 5月27日(金)10:00～10:30
 対象 未就学児と保護者(10組程度)
 申込 4/13(水)～
 ※第4金曜開催。



親子でリトミック♪
 5月18日(水)10:00～10:40
 対象 2～3歳の子と保護者
 定員 15組
 申込 5/11(水)10:00～

掲載以外でも子育て講座、出前講座を行っています。
 育児・栄養に関する相談や、子育て情報の提供もできます。



東尾道子育て支援センター(オープンスペース)

詳しくは毎月発行の支援センター通信やホームページをご覧ください。

気軽にあそびに来てね!

みつぎ
子育て支援センター
「みつけ」
 御調文化会館1階
 月・水・金曜9:00～16:00
 (祝日、年末年始を除く)
 ☎0848-76-0888

親子でこいのぼり作り♪
 4月25日(月)・27日(水)、5月2日(月)
 10:00～15:30
 対象 未就学児と保護者

ママタイム「食から生活リズムを整えよう」
 血圧測定や体に良い食事のお話し
 5月25日(水)10:00～11:30
 対象 未就学児の保護者、妊婦
 講師 管理栄養士、保健師

ベビーマッサージ「ハハコ」
 5月27日(金)10:00～11:30
 対象 2カ月～ハイハイ期の子(5組程度)
 講師 前有里恵さん(ロイヤルセラピスト協会認定講師)
 申込 5/2(月)～

4月から認可の居宅訪問型保育ゆうあいが始まりました

居宅訪問型保育とは、障害・疾病等で個別のケアが必要な場合に、利用者の自宅へ保育者が訪問し、1対1を基本とするきめ細やかな保育を行うものです。また、状況に合わせて認定こども園や保育所と連携し、交流保育等を行います。(昼食やおやつ等は、家庭でご準備ください)

利用対象 市内在住の3歳児未満の子で、保護者が仕事等で保育を必要とし、障害、疾病等の程度により、集団保育が著しく困難であると市が認める場合

利用日時 月～土曜 7:30～19:00(うち、6時間程度)
 ※日・祝日・年末年始は休みです。

利用料金 保育料、保育者の交通費等
 ※保育料は所得・世帯構成等により異なります。

☎子育て支援課(☎0848-38-9114)

(有)友愛 居宅訪問型保育ゆうあい(☎0848-24-3222)



☎電話
 FAX ファクス
 ㊚電子メール
 ㊚ホームページ
 ㊚申込先
 ㊚問い合わせ先

スポーツ

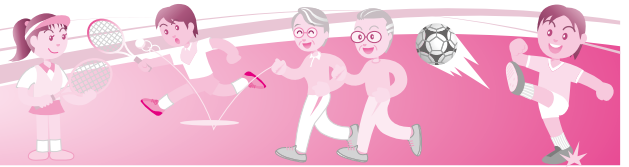

長者原スポーツセンター行事案内 (☎0848-48-5677)

4月16日(土)	第69回広島県高等学校総合体育大会バドミントン競技尾三地区予選	5月1日(日)	第22回尾道ライフソフトバレーボール交流会兼審判研修会
17日(日)	YAYOIバトンスクールええじゃんりハーサル	3日(祝)	誠カップ(小学生バレーボール)(~5/5)
23日(土)	平成28年度尾三地区県総体予選会(剣道競技)		しまなみ・やまなみGW高校強化合宿(~5/5)
※行事案内は予定のため、変更・中止されることがあります。		7日(土)	尾道市中体連春季総合体育大会(卓球)
		8日(日)	2016尾道男子9人制バレー春季トーナメント大会
		14日(土)	尾三地区ミニバスケットボール連盟春季交歓大会兼審判TO講習会
		15日(日)	平成28年度尾三地区スポーツ推進委員協議会総会

県立びんご運動公園行事案内 (☎0848-48-5446) HP <http://bingo-sportspark.com/>

4月16日(土)	平成28年度中国地区小学生選抜バドミントン大会 高円宮杯U-15プログレスリーグ2016(サッカー) 春季広島県高等学校野球大会(~4/17・23) 広島県高等学校ソフトテニス春季選手権大会兼第69回県知事杯大会(~4/17)	5月1日(日)	尾三ブロック新規・有資格者審判講習会(JVA)(バレーボール) 第19回びんご地区社会人リーグ(サッカー)(5/8・15) 広島県医師会テニス大会
17日(日)	全国大会県予選会(卓球)	3日(祝)	誠カップ小学生バレーボール(~5/5) 平成28年度第2回広島県小・中学生陸上競技記録会
21日(木)	第31回日本クラブユースサッカー選手権U-15大会広島県予選(4/24.5/15)		尾三リーグ(前期)(サッカー)(5/15)
23日(土)	第17回高知県シニアテニス連盟親善テニス大会(~4/22)	4日(祝)	第91回県知事杯広島県テニス選手権大会(~5/6)
	第69回尾三地区高等学校総合体育大会バスケットボールの部 兼第69回広島県高等学校総合体育大会バスケットボールの部尾三地区予選会(~4/24・30)	6日(金)	第10回しまなみ交流戦(~5/5)
	春季昇段・昇級審査会(空手)		2016広島県シニア大会(サッカー)(~5/5)
	2016JリーグU-14サザンクロスA(サッカー)	7日(土)	フェニックスジュニアユース交流大会(サッカー)(~5/5)
24日(日)	尾三地区高等学校総合体育大会ソフトテニス競技 兼広島県高等学校総合体育大会尾三地区予選(4/24)		第67回広島県看護学生スポーツ交流会第33回東部地区大会(バレーボール/リレーなど)
27日(水)	社交ダンス交流会		尾道市中学校春季総合体育大会(バスケットボール)(~5/8)
29日(祝)	尾道市医師会看護専門学校スポーツ交流会		尾道市中学校春季総合体育大会三原市中学校春季総合体育大会(陸上競技の部)
	第6回広島県ミニテニス交流大会(団体戦)		尾道市中学校春季総合体育大会(サッカー)(~5/8)
	U-13プログレスリーグ中国2016(サッカー)(5/14)		尾道市中学校春季総合体育大会(テニス)
	西日本カップ高校選抜ソフトテニス大会		尾道市中学校春季大会(野球)
	ヤングリーグジュニア選手権大会広島支部予選(野球)	8日(日)	平成28年度第1回尾三地区陸上記録会兼第32回全国小学生陸上交流大会尾道予選会
30日(土)	尾三地区高等学校総合体育大会兼広島県高等学校総合体育大会尾三地区予選会(陸上競技)(~5/2)	10日(火)	2016社団法人日本青年会議所中国地区広島ブロック予選野球大会
	第25回ローズカップ中学生ソフトテニス交歓大会(団体)		尾道グラウンドゴルフ新緑大会
※行事案内は予定のため、変更・中止されることがあります。		14日(土)	第4回中国四国地区ゴールデンカップ(サッカー)
			三庁合同テニス大会(春季)
			2016日本選手権中国支部大会(野球)
			明治牛乳宅配センター杯グラウンドゴルフ尾道大会
		15日(日)	尾道ママさんバレーボール大会上期リーグ戦
			中国四国医師会球技大会
			中之町イーグルス三原ベアーズ親善交流会(野球)

バドミントン初心者教室

日時 土曜19:00~21:00 ※5月7日(土)開始。
場所 長者原スポーツセンター
料金 1カ月 2,500円(シャトル代等)
☎中村 (☎090-7975-6093)

芸術・文化



日本遺産「尾道水道が紡いだ中世からの箱庭的都市」⑩

日本遺産「尾道水道が紡いだ中世からの箱庭的都市」のストーリーを構成する文化財を紹介します。

構成文化財② 浄土寺本堂および境内地、多宝塔など

浄土寺は、本堂・多宝塔(国宝)、阿弥陀堂・山門・方丈・庫裏及び客殿・茶室露滴庵(重要文化財)など、中世から近世の建造物が並び、境内全体が国宝指定を受けている国宝の寺です。背後の浄土寺山と境内は、一体的に中世当時の趣が残り、箱庭的都市の重要な要素となっています。

浄土寺周辺は、開港当時から尾道水道を經由した港の中核地域であり、古くは大田庄の年貢米輸送を取り仕切った法眼淵信や浄土寺を再興した定証、さらに京都へ上る途中で尾道周辺の勢力を集め、勢いを増した足利尊氏など、数多くの歴史を紡ぎだした重要な場所であるといえます。



☎文化振興課 (☎0848-20-7425)