尾道市認定路線網図（御調支所管轄）

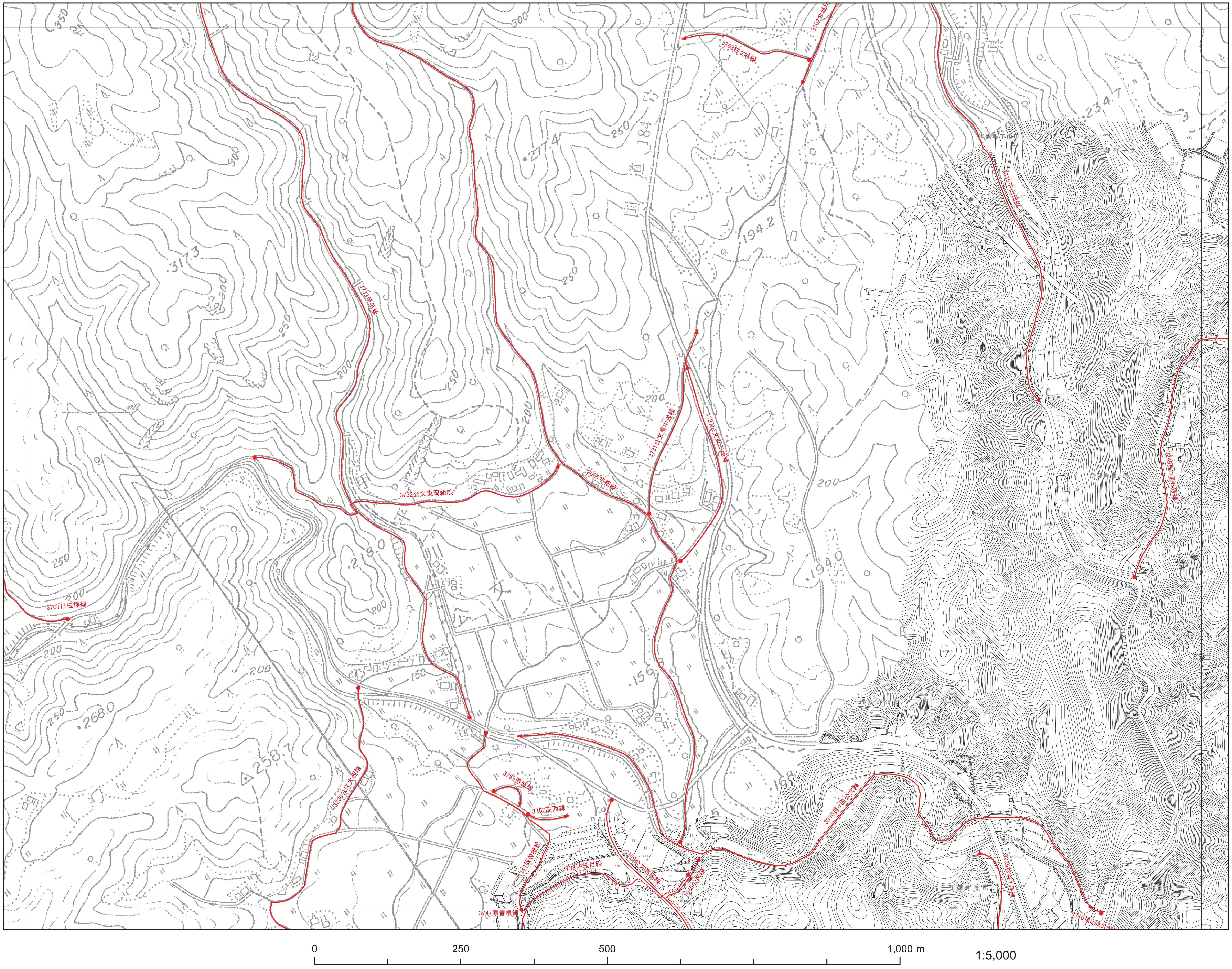
3803柱ケ峠線
3802今城坊
3838下山田線
3733甲平線
3732公文東岡組線
2005宇根線
3731公文東中道線
3737公文東二組線
3249貝ケ原8号線
3701日伝極線
3736公文大西線
3759原城線
3757高西線
3747原曽根線
3738沖綾目線
3769公文高尾線
1015公文線
3310貝ヶ原公文線
3239杉谷1号線
御調町下山田
御調町千堂
御調町貝ヶ原
御調町高尾
御調町公文
山田川
綾目川
0
250
500
1,000 m
1:5,000

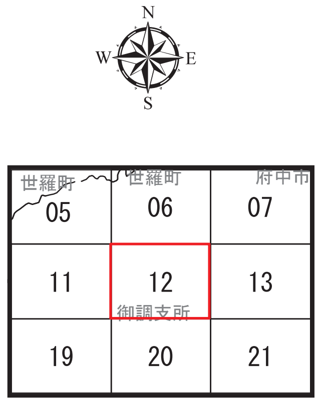
N
W
E
S
世羅町
世羅町
府中市
05
06
07
11
12
13
御調支所
19
20
21

認定路線

●──▶	供用開始区間
●- - -▶	未供用区間
●⋯⋯▶	重用区間
▭	支所区域界

株式会社パスコ