

INFO

お知らせ



おのみち市民大学講座・子育て支援講座

天達さんに聞いてみよう！
「異常気象と災害対策～変わりゆく瀬戸内の気候～」



気象予報士の天達武史さんから、異常気象や災害の備えについて学びましょう。



日 3月1日(日)

13:30～15:00

場 市民センター

むかいしま

対 小学生以上

内 気象災害・災害の備えなどのお話と天気まつわる実験。

定 400人

講師 天達武史さん(気象予報士)

関 生涯学習課

(☎0848-20-7444

☎0848-37-0233)

✉shogai@city.onomichi.

hiroshima.jp

尾道地域企業合同説明会開催！

好きな街で好きな仕事を！

保護者、友だちと一緒にでの参加也大歓迎！

入退場・服装自由・履歴書不要

お話だけ、資料確認だけでもOK！



▲協議会HP

日 3月7日(土) ①10:00～12:00 ②13:00～15:00

午前／午後の企業二部入替制です。

場 市役所本庁

対 2027年新卒予定者、既卒者、一般求職者(パート含む)

内 個別ブースでの会社説明、相談コーナー、来場プレゼント、事前申込特典あり

詳しくは、尾道市ふる里就職促進協議会HPをご覧ください。

申 HPで(事前申込無しでも参加可)

関 尾道市ふる里就職促進協議会事務局(商工課内 ☎0848-38-9183)

尾道鉄道の名所めぐり ～シルバーガイドと共に歩く尾道鉄道～



シルバー人材センターでは、2日にわたり観光ガイド体験会を行います。歩くことが好きな人や尾道の歴史に興味がある人はぜひご参加ください。

日 3月14日(土)、28日(土) 9:40～15:00頃

場 しまなみ交流館前集合

(14日:クロスロードみつぎ行きバス乗車 28日:木梨口行きバス乗車)

対 市内在住60歳以上の人

内 14日はクロスロードみつぎから木梨口あたりまで、28日は木梨口から長江口あたりまでのご案内です。

定 15人 料 500円(保険料含む) 持 昼食 締 2月27日(金)

申 関 尾道市シルバー人材センター(☎0848-20-7700)

移動型スマホ教室の開催



内 Android/iPhoneの使い方(入門):画面の見方、電話、文字入力、メール

Android/iPhoneの使い方(基礎):マップの操作、ルート検索、カメラ・動画撮影、二次元コード読み取り

Android/iPhoneの使い方(応用):インターネットの調べ方、音声操作、アプリの追加・移動

スマホの安全な使い方:よくある不安、詐欺の手口、スマホの安全な使い方

場 市役所本庁

対 スマホを持っていない人、スマホを使い慣れていない人など

※スマホの有無やご利用の携帯電話会社は問いません。講座中は、1人に1台、体験機を貸し出します。

講師 オンライン講師 定 各時間帯3人

申 予約専用ダイヤル

(☎0800-111-9442/9:00～17:00)

締 受講希望日の前日

関 情報システム課(☎0848-38-9308)

日程	時間帯	講座名
3月3日(火)	①11:00～12:00	Androidの使い方(入門)
	②12:30～13:30	Androidの使い方(基礎)
	③14:30～15:30	Androidの使い方(応用)
	④16:00～17:00	スマホの安全な使い方
3月10日(火)	①11:00～12:00	Androidの使い方(入門)
	②12:30～13:30	Androidの使い方(基礎)
	③14:30～15:30	Androidの使い方(応用)
	④16:00～17:00	スマホの安全な使い方
3月24日(火)	①11:00～12:00	iPhoneの使い方(入門)
	②12:30～13:30	iPhoneの使い方(基礎)
	③14:30～15:30	iPhoneの使い方(応用)
	④16:00～17:00	スマホの安全な使い方

■料金や申込方法の記載のないものは無料または申込不要です。
 日 日時期間 場 場所 対 対象 内 内容 定 定員 料 料金 関 関先 申 申込方法 申 申込先 問 問い合わせ先 電 電話 持 持参物 締 締切 申 申切 関 関先

令和7年度 小学生人権標語コンテスト

尾道市最優秀賞

■言葉のナイフ 一度さしたら
一生残る(高須小学校)

■みんなでその手をつなごうよ
まあるい地球に なるために
(栗原小学校)

■なんでかな あの子が泣いてる
考えて(吉和小学校)

☎人権男女共同参画課

(☎0848-37-2631)

女性司法書士による 女性のための相談会

相続登記、遺言、高齢の親の問題・後見、離婚、借金、起業、労働トラブル、裁判手続き、DVなどについて相談に応じます。

■電話相談(☎082-511-7196)

☎ 3月2日(月)~5日(木) 10:00~12:00、6日(金)~8日(日) 10:00~16:00

■面談相談(要予約・託児あり)

☎ 3月6日(金)~8日(日) 10:00~16:00

☎ 広島司法書士会総合相談センター
(広島市中区上八丁堀6-69)

☎ 広島司法書士会

(☎082-221-5345)

EVENT 催し



令和7年度狩猟フォーラム を開催します



☎ 3月20日(祝) 10:00~13:30

☎ 市役所本庁

☎ 狩猟の魅力発信や有害鳥獣被害対策に関する講演会、狩猟免許の取得相談会、有害鳥獣による被害相談。

☎ 100人

☎ 農林水産課

(☎0848-38-9473)

事業承継個別相談会

事業のこれから考えてみませんか？

「事業承継に向けて何を準備したら良いのか知りたい」「後継者がいない」など、将来の事業存続などに関する様々なご相談に対して、公的な相談窓口である広島県事業承継・引継ぎ支援センターの支援スタッフが相談に応じます。

☎ 広島県事業承継・引継ぎ支援センターとは

国が運営する支援センターであり、事業引継ぎに関する相談はいつでも無料！

中小企業のM&Aの実務に精通した専門家が、秘密厳守でご相談を承ります。

☎ 3月4日(水)

①13:00~ ②14:30~ ③16:00~

☎ 市役所本庁

☎ 事業承継について相談事、悩み事がある人、事業を譲り受けたい人

☎ 3組(1組/約80分)

☎ 農工商課(☎0848-38-9182)



身近なところから
ゼロカーボン

series 23

~脱炭素経営のすすめ~

消費者や社会の声に応えつつ事業を行う企業にとって、カーボンニュートラルの実現に向けた動きは無視できないものとなっており、カーボンニュートラルに向けた取組を進めることは、中小企業の経営戦略にとっても重要な課題となっています。

<脱炭素経営に取り組む

5つのメリット>

- ①「脱炭素経営が進んでいる企業」といった良いイメージの獲得
- ②光熱費・燃料費の低減(年々高騰する原料費対策の1つ)
- ③知名度・認知度の向上(売上増加につながる可能性あり)
- ④社会貢献による社員のモチベーション・人材獲得力向上
- ⑤好条件での資金調達(融資金利の優遇など)

参考:環境省HP「脱炭素ポータル」

☎ 環境政策課

(☎0848-38-9434)

一部の白ポストを廃止します

2月28日(土)付けで次の白ポストを廃止します。今後は他の白ポストをご利用ください。

※白ポストは、青少年にとって有害な図書類が野外に放棄され、青少年の目に触れるのを防ぐため回収するポストです。

廃止する白ポスト	付近の他の白ポスト
尾道駅北口駐輪場	尾道駅前交番前駐輪場
尾道市立大学正門前	新尾道駅北口駐車場前
三美園バス停前(美ノ郷町三成)	尾道浪漫珈琲三成店駐車場
東尾道駅高須交番裏駐輪場前	ベイタウン入口バス停横
高須東新涯資源ごみステーション前	
尾道市立市民病院第2駐車場前	

☎ 青少年センター(☎0848-37-8744)

ステキな作品が続々！
陶芸体験

親子で！お友達同士で！脳トレに！手ひねり・ろくろでステキな小物や普段使いの器を作ってみませんか？



日 2月21日(土)、3月21日(土)
14:00~16:00

場 ござかなくんスポーツパークびんご

対 小学校低学年は保護者同伴

内 季節の置物、アクセサリ入れ、多肉植物鉢など自分の作りたいものを自由に♪

定 各コース合わせて5人以上から開講

料 1,390円~(詳しくはご相談ください)

申 間 ござかなくんスポーツパークびんご(☎0848-48-5446)

さすが会
~男の料理教室~

男性のみの料理教室で、食の自立を目指しませんか？

日 3月18日(水)
10:00~13:00

場 御調保健福祉センター

対 概ね65歳以上の男性

定 15人程度

講 師 栄養士

料 500円程度(予定)

持 米1合、エプロン、三角巾、手拭きタオル

申 電話で

締 3月4日(水)

申 間 北部地域包括支援センター
(☎0848-76-2495)

シルバー人材センター
「剪定講習会」

日 3月24日(火)~26日(木)(3日間)
9:00~16:00

場 市内の緑地(予定地:向東町)

対 市内在住60歳以上の人

料 1,580円(傷害保険料)

締 3月13日(金)

申 間 尾道市シルバー人材センター
(☎0848-20-7700)

シルバー人材センター
「仕事の説明会」

日 ①3月10日(火) ②3月11日(水)
③3月13日(金) 13:30~15:00

場 ①尾道市シルバー人材センター
②因島ふれあいセンター
③総合福祉センター

対 市内在住60歳以上の人

場 久保町1701-1

尾道市シルバー人材センター
(☎0848-20-7700)

日本語学習支援
ボランティア研修会

日 ①2月23日(祝) ②3月8日(日)
13:30~15:30

場 市役所本庁

対 外国人とのコミュニケーションや日本語学習支援に興味がある人

※②は経験者向けです。

講 師 ①犬飼康弘さん((公財)ひろしま国際センター) ②橋本優香さん(広島市日本語教育コーディネーター)

申 「名前、電話番号」を電話かメールで

締 2月20日(金)

申 間 秘書広報課

(☎0848-38-9395)

☎ koho@city.onomichi.hiroshima.jp



自衛官募集

募集種目 自衛官候補生

受験資格 18歳以上33歳未満の者
(32歳の者は、採用予定月の末日現在、33歳に達していない者)

受付期間 2月12日(木)~2月25日(水)(締切日必着)

試験日 3月1日(日)

Web試験、口述試験、身体検査を海田市駐屯地で実施します。

申 間 自衛隊広島地方協力本部尾道出張所(☎0848-22-6942)

☎ hq1-hiroshima@pco.mod.go.jp



▲自衛隊広島地方協力本部HP

第83回尾道みなと祭
屋台村 出店者募集

日 4月25日(土)
10:00~19:00(予定)
26日(日) 10:00~17:00

場 尾道駅前東御所緑地

出店条件 市内の飲食組合に加盟していること。保健所が許可する飲食物を提供すること。当協会が定めた事項に従うこと。
(詳細は要項参照)

定 16ブース(間口2.7m×奥行3.6m 出店者会議にて抽選)

設備 テント・電灯・コンセント(20A)各1、ビニールシートほか

料 45,000円(2日間)

申 所定の申込用紙で(みなと祭公式HPからダウンロード可)

締 2月27日(金)必着

申 間 尾道港祭協会協賛部会事務局
(尾道観光協会内)

☎0848-36-5495

ボランティア観光ガイド「観光パートナー尾道の会」会員募集

尾道が大好きなあなた！
尾道を訪れる観光客のおもてなし
活動をしてみませんか？

☑ガイド依頼があった観光客に街
歩きガイド、尾道駅前でパンフ
レットの配布や道案内(土・日・
祝日午前中)、千光寺公園展望
台での風景説明と写真撮影の手
伝い

活動参加日 自由

料金 1,000円(年会費)

☑観光パートナー尾道の会
(天野☎080-6302-7434)

✉amanotaku1009@gmail.com

■尾道ボランティア観光ガイド体験ツアー参加者募集

先輩会員たちと話しなが、街歩きガイドを体験してください。

①千光寺公園散策(定番の観光ガイドコース) 約2km

②古寺めぐり(国宝浄土寺・西國寺) 約2km

③路地散策(商店街・向島) 約2km

☑① 2月26日(木) 9:30~12:30

② 3月5日(木) 9:30~12:30

③ 3月12日(木) 9:30~12:30

☑場①②市役所平面駐車場 ③JR尾道駅

☑定各回15人程度(ボランティア活動に
興味のある人)

☑料300円(保険料等)※①は別途ロープ
ウェイ代500円が必要、③は別途渡船代往復200円が必要。

☑申電話かFAXで ☑締各実施日の1週間前

☑申間尾道観光協会(☎0848-36-5495・FAX 0848-22-2201)



市営住宅入居者募集

申込期間:2月16日(月)~18日(水) 抽選日:3月3日(火)

☑間市営住宅管理センター (☎0848-21-1266)

「申込のしおり(市営住宅入居者募集案内)」や市HPをご確認のうえ、お申込みください。(入居の資格あり。)

※市営住宅管理センター、まちづくり推進課、各支所で配布しています。希望者には郵送しますのでご連絡ください。

	住宅名(所在地)					公営住宅	住宅名(所在地)						
	戸数	間取り	単身入居	家賃			戸数	間取り	単身入居	家賃			
公営住宅	三美園No.2 (美ノ郷町三成)	1	2DK	○	8,400円~16,500円		公営住宅	杉谷 (御調町貝ヶ原)	1	3DK	○	20,900円~48,000円	
	幸ヶ丘No.2 (栗原町)	2	3DK	○	10,100円~19,900円			杉谷 (御調町貝ヶ原)	1	3LDK	○	22,200円~51,100円	
	福地浜 (福地町)	1	3DK	○	9,800円~15,200円			神西 (御調町神)	1	3LDK	○	24,500円~56,400円	
	のぞみが浜No.1 (古浜町)	1	3DK	×	15,500円~35,700円			江奥 (向島町)	1	3DK	×	18,000円~41,400円	
	ひらはら台 (平原一丁目)	1	3LDK	×	28,000円~64,300円			向浜No.B-1 (因島三庄町)	1	3LDK	○	19,700円~45,400円	
	大蔵 (御調町大蔵)	1	3DK	○	23,800円~54,700円			沖側 (沖側町)	2	3DK	×	16,200円~24,100円	
	貝ヶ原C (御調町貝ヶ原)	1	2LDK	○	19,100円~43,900円		才の奥No.1 (御調町市)	1	3LDK	×	44,000円~62,000円		
	中央 (御調町市)	2	3DK	○	16,400円~37,700円		本西 (御調町本)	1	3LDK	×	44,000円~62,000円		
							住改良 賃貸住宅共						

※「ひらはら台」はエレベーター設備あり。



保育所・認定こども園 会計年度任用職員募集



■保育士

(会計年度任用職員)

勤務日数 フルタイム:週5日
パートタイム:応相談

勤務時間 8:30~17:15(早出・遅出勤務有り)

時給 フルタイム:1,270円~1,410円(業務内容による)
パートタイム、週代:1,210円~1,410円(業務内容による)

応募資格 保育士資格

勤務場所 市内公立保育所・認定こども園

■保育補助員

(会計年度任用職員)

勤務日数 パートタイム:応相談

勤務時間 ①早出7:30~9:30
②遅出16:00~18:00※どちらかのみでも可。

時給 1,210円(保育士資格有り)、1,090円(保育士資格無し)

応募資格 不問(保育士資格無しでも可)

勤務場所 市内公立保育所・認定こども園

☑市HP掲載の「会計年度任用職員登録申込書」か履歴書に必要事項を記載のうえ、持参か郵送で
☑問〒722-8501 久保一丁目15-1 子育て支援課(☎0848-38-9207)

尾道市公式LINEで暮らしに役立つ情報をもっと便利に!

便利なポイント1:豊富なイベント情報を毎週お届け

毎週金曜日に配信されるメッセージでは、講演会や美術館の展覧会情報など、多彩なイベント情報を受け取れます。週末のお出かけの参考にぜひご活用ください。

便利なポイント2:いつでも簡単に市のサービス情報にアクセス

トーク画面にあるメニューからは、ごみの収集日や休日診療の案内、子育て応援サイト「おのはぐ」へもアクセス可能。忙しい毎日の中で必要な情報が手軽に手に入ります。

便利なポイント3:スマホでいつでも「広報おのみち」が読める

「広報おのみち」は発行日当日からLINE上でお知らせし、スマホでも読みやすい電子書籍タイプで閲覧できます。外出先でも新着情報をチェックできます。

便利なポイント4:大切な防災情報を見逃さない

災害時には避難情報などの重要なお知らせをリアルタイムで配信。スマホの通知音をONにしておくことで、緊急情報を見逃さず、迅速な避難行動につながられます。

便利なポイント5:電子申請がよりスムーズに

住民票や戸籍謄本の交付申請、国民健康保険の手続きなどをLINEから直接電子申請できます。申請結果もメールではなくLINEで通知されるため、迷惑メールに埋もれる心配がありません。

☎秘書広報課(☎0848-38-9377)

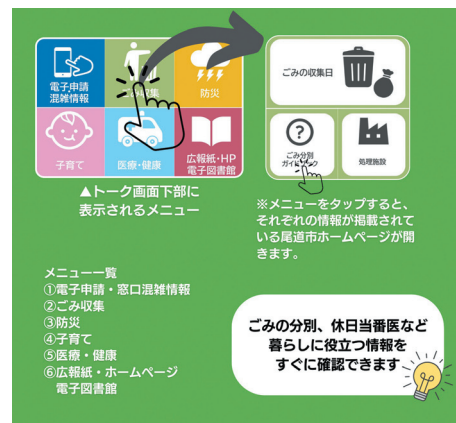

▲友達追加はこちらから