

# こ う ほ う おのみち

Onomichi City 令和8年(2026)

No.1135  
4月号



特集

海とともに歩む  
海事都市尾道

COCORONOMICHI

2月21日 みなり認定こども園 落成式



### (特非) ボランティア・アーキテクト・ネットワークと災害協定を結びました

協定内容

- ・避難所へ避難所用簡易間仕切りシステム、段ボール製ベッドの供給
- ・尾道市が実施する防災活動への協力



### 株式会社プレひまわりと健康増進に関する連携協定を結びました

協定内容

- ・市民の健康増進と健康寿命の延伸に向けての取り組みへの協力



### 塩出翔太さんが一日消防局長を務めました

消防防災センターでの訓練見学や、市役所本庁から尾道本通り商店街での火災予防広報が行われました。



### 令和7年度さくら尾道賞・きらり尾道賞表彰式

教育、文化・芸術及びスポーツの大会やコンクールなどで優秀な功績を収めた尾道市の皆さんが表彰されました。



### 市長表敬訪問

#### 東京箱根間往復大学駅伝競走3年連続区間賞(8区)

#### 令和7年度さくら尾道賞受賞

塩出翔太さん

(青山学院大学卒/尾道市出身)

※2月に行われたさくら尾道賞・きらり尾道賞表彰式への出席がかなわなかったため、活動報告の表敬訪問時に表彰状が授与されました。



#### 令和7年度農山漁村女性活躍表彰 農林水産大臣賞受賞

(株)ジョージア園芸

農村水産業と農山漁村の活性化、政策・方針決定への女性の参画推進、次世代リーダーとなりうる若手女性の参入などの優れた活動を行っている団体として、受賞されました。



### もくじ

<b>特集</b> 海とともに歩む 海事都市尾道	3
令和8年度当初予算の概要	6
補助金情報	10
くらしの窓 納税通知書の発送と納期限/火災報知器の取付支援 他	12
健康・福祉 骨粗しょう症予防講演会/国保の人間ドック助成 他	15
子育て 尾道市子ども家庭センターを設置しました 他	18
スポーツ サイクリングしまなみ2026参加者募集 他	23
芸術・文化 尾道市美術展作品募集/みなと祭指導基 他	24
情報アラカルト 施設の廃止/移動型スマホ教室 他	26
第83回尾道みなと祭	32
相談	34
カメラさんぽ	36

人の動き[令和8年2月28日現在] ※( )内は前月比。



63,840世帯 (-54)  
人口 男性 60,762人 (-65)  
女性 63,341人 (-96)  
計 124,103人 (-161)

市税・保険料の納付は  
口座振替が便利・安全・  
安心です。

#### 夜間納付相談(要予約)

日 4月16日(木)・5月21日(木) 17:15~20:00  
場 市役所本庁  
問 間収納課(☎0848-38-9210)  
※毎月第3木曜(祝日を除く)開催。

### 今月の表紙



せとだレモンマ  
ラソン、ゴールの  
瞬間です!  
(関連記事は36頁)

尾道市役所 0848-38-9111	百島支所 0848-73-2701
因島総合支所 0845-22-1311	浦崎支所 0848-73-2001
御調支所 0848-76-2111	消防局 0848-55-9120
向島支所 0848-44-0110	尾道市立市民病院 0848-47-1155
瀬戸田支所 0845-27-2211	公立みづき総合病院 0848-76-1111

代表電話

# 海とともに歩む 海事都市尾道

## 海と尾道

尾道市は、古くから港町として栄え、現在も海に関わる産業に支えられています。今回の特集では、今も昔も海とともに歩んできた「海事都市尾道」の魅力を紹介し、  
商工課(☎0848-38-9182)

「海事都市」とは、海に関わる産業や文化を中心に発展してきた都市のことです。

瀬戸内海のほぼ中央に位置する尾道は、穏やかな海と天然の良港に恵まれ、古くから海上交通の要所として栄え、造船業などの海事産業が発展してきました。

## 港町を育てた尾道水道

港町尾道の発展に欠かせなかった存在である尾道水道により、北前船等の多くの船舶が寄港するとともに、他のどこにもない魅力的な景観が生まれました。嘉応元年(1169年)に正式開港して以来、尾道港の歴史は850年以上続いています。



## 海を守った村上海賊

中世の瀬戸内海では「村上海賊」が活躍していました。彼らは瀬戸内海の航路を熟知し、卓越した航海技術を持ち、海上交通を管理する役割を担っていたといわれています。

## 繁栄を運んだ北前船

江戸時代になると、日本海側の港町と大阪を結んで物資を運ぶ「北前船」が瀬戸内海を航行し、尾道にも多くの船が立ち寄りしました。米や肥料など様々な物資が運ばれ、港町は大いに賑わったといわれています。

海の交通によって人や物、文化が集まり、尾道は港町として発展していききました。

こうした歴史は、日本遺産の3つのストーリーとしても認定され、全国から注目されています。

# 「造船業・船用工業・海運業の集まる尾道」

尾道市内や周辺地域は、年間日照時間が比較的長く、海も穏やかです。これは船づくりに適した自然条件であり、造船業や船の部品を製造する船用工業が盛んに行われてきました。

また、海を渡って人や物を運ぶ海運業は、平安時代から今日までずっと尾道の暮らしを支えてくれています。

## 造船業

尾道では、人を運ぶフェリーや物を運ぶ貨物船、海をパトロールする巡視船、作業のためのクレーン船など様々な船が造られています。中には修繕専門の会社もあり、それぞれの会社が強みを生かして活躍しています。

## 船用工業

船には、エンジンやレーダー、窓やはしごなどを含めた200以上の部品が使われています。その製造をするのが「船用工業」で、尾道には約40社の会社があります。

市内はもちろん、全国の造船業界を支えています。

## 海運業

島の多い尾道では、船は物資の運搬や交通の手段として大きな役割を担っています。

また、尾道水道をフェリーが行き交う風景は、尾道らしさを感じさせる景色として親しまれています。

## 造船業を担う人づくり 因島技術センター

日本初の造船技能学校である因島技術センターが平成11年に設立されました。以来、地域の造船の技能継承に大きく貢献して造船業を支えています。

## 世界初の「水素燃料船」への挑戦

### 今後の予定

海との長い付き合いの中で、船は技術の進歩とともに変化していきました。そして今も、環境への負荷軽減を目指して「水素燃料船」建造への挑戦が行われています。

建造に挑戦中の船は、燃料に「水素」を使う国際航海を行う船として、世界で初めての実証船です。国の助成を受けたプロジェクトの一環で、令和10年度に完成し、試験運航を行う予定です。

開発は複数の企業が分担して進めています。

- 尾道造船(株): 船の設計・建造
- (株)ジャパンエンジンコーポレーション: 大型の水素燃料エンジンを開発
- 川崎重工業(株): 水素タンクと燃料供給システム(MHFS)を開発・製造

通常は、船の検討開始から運行を始めるまでに約3年かかります。しかしこの船は、7年の長期プロジェクトで挑戦しており、令和3年から検討を始め、令和10年の竣工を目指しています。世界初の船ということもあり、乗り越えなければならない課題も多くあります。開発では、設計基準の整備、水素による脆化(材料がもろくなること)対策や漏れ防止など、多くの課題に一つずつ取り組んでいます。

今年12月: 建造開始

来年3月: 進水予定

現在は設計のほか、造船所での大規模設備投資や溶接技術者の育成も進められています。

※「進水」は、船がはじめて海に浮かぶ瞬間です。この時に盛大な「進水式」が行われます。

### voice

これから建造が始まり、難しいことも多いとは思いますが、一丸となって世界初の水素燃料船の建造を完工すべく頑張って参ります！

浅海直人さん  
(尾道造船(株)造船部長)



## こんなところにも造船技術!?

尾道市役所本庁舎にも、造船の技術が生かされています。外観は船をただ模しているだけでなく、造船特有の技術「ぎょう鉄」を用いた鋼板が外装に使用されています。また、陸路では運べない形のパーツは、船の部品のように海路で運んで建造されました。

長年培われてきた技術と海沿いの立地により、尾道ならではの建築となっています。

私たちの身近な場所にも、海のまちの技術が息づいているのです。



船の部品は  
こうやって運ばれている!



### 高度な加工技術「ぎょう鉄」

造船には、「ぎょう鉄」という独特の技術が使われています。分厚い鋼板を火と水で加工し、複雑な曲線の形に仕上げる技術です。この技術によって、特に船の先端部・後端部は美しい曲線が生み出されています。

技術の習得には長い年月が必要で、職人として一人前になるまで10年程度はかかるとも言われるほどの高度な技術です。

## 海をもっと身近に感じるイベント



### 造船鉄工祭

造船や鉄工の技術を体験できるイベントです。普段は見ることのできないものづくりの現場を見ることができます。



### ONOMICHI DOCKYARD Thanks Day

尾道造船所内で様々なステージイベントや出店が行われます。今年は5月24日(日)に開催予定です。



### 洋上セミナー

小学5年生～中学3年生を対象に、船に乗って重要文化財や歴史展示施設を訪れるイベントです。毎年異なるテーマと行き先で実施されています。

海とともに歩んできた尾道の文化は、こうしたイベントを通じて次の世代へと伝えられていきます。



### 進水式

船が初めて海に浮かぶ、船の誕生日です。尾道造船・内海造船では、一般の人も見学が可能です。

### 進水式情報



▲尾道造船HP



▲内海造船HP

# 令和8年度 当初予算の概要

## 幸せを実感できるまち、選ばれるまち 『おいでーや 尾道』

令和8年度は、新市建設計画を経て、今後10年を展望する新たな総合計画を策定する年であり、次の時代へ向けた歩みを本格化させる年と位置付けます。

誰もが幸せを実感でき、選ばれるまちを目指し、訪れる人や関わる人とのつながりを育みながら、将来にわたって人の流れが生まれ、集うまちとなるよう、持続可能なまちづくりを着実に進めていきます。

財政課 (☎0848-38-9323)

### 一般会計予算

#### 歳入

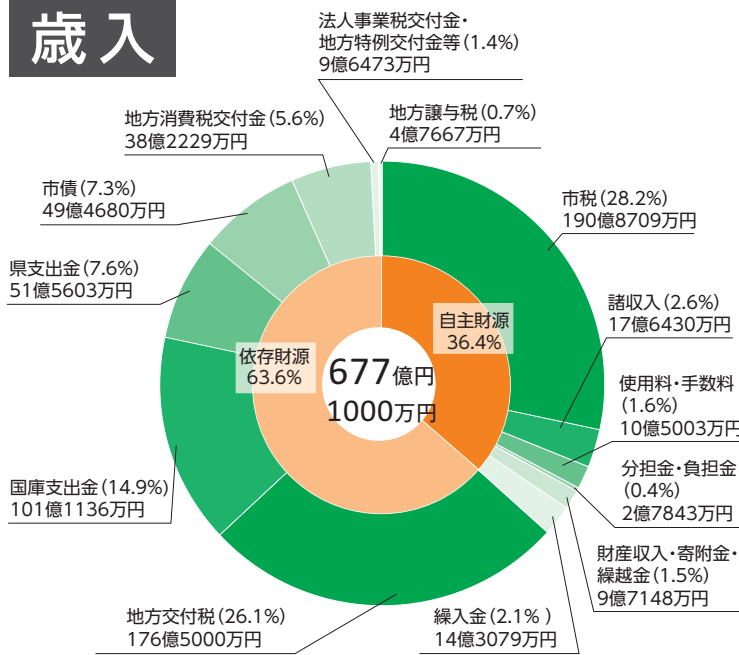

#### 財政用語の説明

一般会計	福祉、教育、道路整備など基礎的な行政サービスを行う会計
特別会計	特定の事業を行うために一般会計とは別に独立して経理を行う会計
企業会計	地方公営企業法の全部または一部が適用される公営企業の会計
自主財源	市税、使用料、手数料、諸収入など市が自ら調達できる財源
依存財源	地方交付税、国庫支出金、県支出金など国や県から交付されたり割り当てられたりする財源
地方交付税	自治体の財政状況などに応じて交付される国からの財源
総務費	庁舎管理、交通安全対策、防災、選挙などのための経費
民生費	児童、高齢者、障害者福祉などのための経費
衛生費	保健、医療、環境保全、ごみの収集処理などのための経費
土木費	道路、公園、河川の整備や維持補修などのための経費
教育費	学校教育、生涯学習、スポーツ振興、教育施設の維持などのための経費
人件費	市職員の給与、手当、議員の報酬などの経費
扶助費	生活困窮者、児童、高齢者、障害者などに対する福祉のための経費
公債費	市が事業を行うために借り入れたお金を返済するための経費
物件費	消耗品、旅費、役務費などの消費的性質の経費
義務的経費	人件費、扶助費、公債費などの支出が義務づけられている経費
投資的経費	普通建設事業費、災害復旧事業費など道路や施設など将来に残るものに支出される経費

#### 歳出

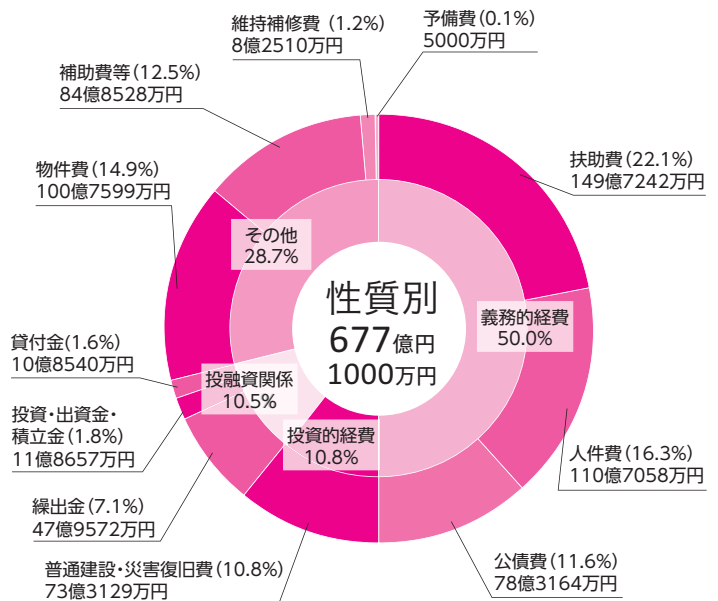
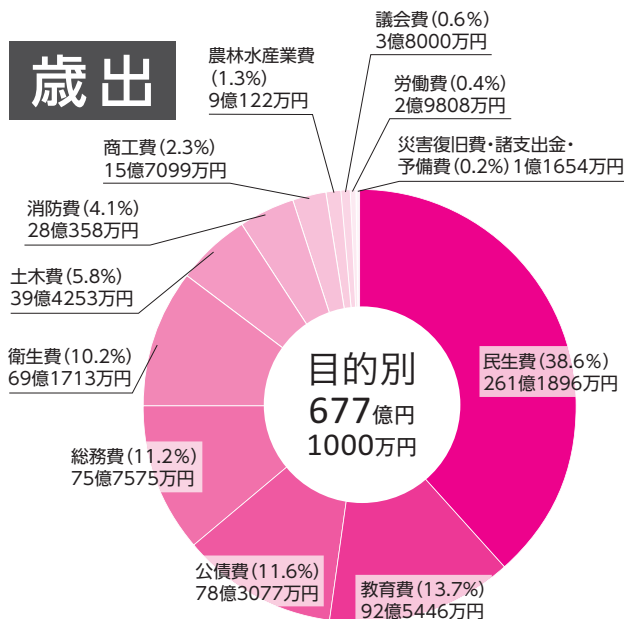

※各項目の金額は表示単位未満を四捨五入しているため、合計額と一致しない場合があります。

## ■会計別予算

会計区分	予算額	対前年度比(%)
一般会計	677億1000万円	0.3
特別会計(合計)	354億7662万円	5.5
港湾事業	1億8459万円	0.2
国民健康保険事業	146億6060万円	10.9
千光寺山索道(※1)事業	1億520万円	59.9
駐車場事業	7458万円	△ 6.5
夜間救急診療所事業	8990万円	3.1
介護保険事業(保険事業勘定)	170億8071万円	0.5
介護保険事業(介護サービス事業勘定)	2200万円	0.0
渡船事業	4713万円	△ 9.1
後期高齢者医療事業	32億1193万円	9.7
企業会計(合計)	270億4663万円	2.1
水道事業	59億7577万円	△ 0.2
下水道事業	44億1365万円	16.7
病院事業	166億5721万円	△ 0.3
総合計	1302億3325万円	2.1

※1 ロープウェイ

※ 各項目の金額は表示単位未満を四捨五入しているため、合計額と一致しない場合があります。

## ■企業会計



### 水道事業

人口減などによる給水収益の減少に伴い、厳しい経営環境が続く見込みですが、自己水源の有効活用などを通じて経費の抑制を図りつつ、これまで計画的に実施してきた水道管路や水道施設の耐震化を引き続き促進します。本年度は、市内各所で老朽管約10.6kmの耐震管更新工事を行うとともに、山波町の明現配水池築造工事など耐震化施設の建設を進めていきます。

また、事業の最上位計画となる尾道市上下水道事業ビジョンについて、令和18年度までの次期10年計画の策定に向けて取り組みます。

今後も、中長期的視野に基づいた、持続可能で強靱な水道事業の構築を図るとともに、安全・安心で良質な水の安定供給に努めます。

◎上下水道局

(☎0848-37-8701)



### 下水道事業

公共下水道は、物価高騰による厳しい経営環境が続く中、未普及地区解消に向けた管渠の新設と、老朽化施設の更新を併せて進める必要があります。本年度は、栗原地区を中心に2.5kmの管渠新設工事を推進するとともに、浸水対策として栗原ポンプ場の整備に取り組みます。

また、公共下水道の使用料改定などにより収入を増加するとともに、市からの繰入に過度に頼らない健全経営の推進と経営基盤の強化を図ります。

今後も、次期上下水道事業ビジョンの策定やストックマネジメント計画の推進を通じて、中長期的視野を踏まえた効率的な事業運営を行い、市民の快適な生活環境の確保と公衆衛生の向上に努めます。

◎上下水道局

(☎0848-37-8701)



### 病院事業

病院事業は、物価高騰などにより厳しい経営環境が続く中、地域医療を守るため、多様化する医療需要に応え、必要な医療提供体制の確保を図ります。

市民病院では、薬剤部門システムやセントラルモニタリングシステムなどの医療機器の更新や設備改修を行い、患者サービスの向上と救急医療や高度で質の高い医療の提供に引き続き取り組みます。瀬戸田診療所では、これまで同様、安定した医療の提供に努めます。

公立みつぎ総合病院では、多人数用透析液供給装置など医療機器の更新を行い、救急医療から回復期・慢性期・緩和ケア・在宅医療まで切れ目なく提供し、地域包括ケアシステムの充実に努めます。

◎市民病院(☎0848-47-1155)

公立みつぎ総合病院

(☎0848-76-1111)

# 令和8年度 主な事業

1

## 出産・子育て応援関連事業

「こどもまんなか尾道」をスローガンに、子育て環境の充実に取り組みます。妊娠期から出産・子育て期のすべての家庭が安心して子育てできるよう、切れ目のない支援体制のさらなる充実を図ります。

### 屋内子ども広場等整備事業

新規

1億2144万円

気温や天候に関わらず、子どもが安全に遊ぶことができる屋内子ども広場等を整備し、子どもや子育て世代が集い、交流する場を創出することで、子育て環境の向上を図ります。

### 保育料第2子以降無償化

1億6842万円

保護者の所得状況にかかわらず、同一世帯の全ての児童をきょうだい数の算定対象として、第2子以降の0～2歳児の保育料を無償化し、多子世帯への経済的負担の軽減を図ります。

### 産後ケア事業

337万円

産後の心身の負担が大きい時期に、必要とするすべての産婦が産後ケア事業(訪問型または日帰り短時間型)を1回無料で利用できるよう支援し、産後の不安や負担を軽減します。

### 子ども医療費助成事業

3億3915万円

世帯の所得にかかわらず、18歳までの子ども全員を医療費助成の対象とし、子どもの健康管理と養育する家庭の経済的負担の軽減を図ります。

### 高須放課後児童クラブ移設事業

1100万円

閉園後の高須幼稚園舎を改修し、2学期(予定)から、高須放課後児童クラブと高須第2放課後児童クラブを移設します。

### 多世代同居等

新築住宅取得支援事業 2100万円

(R7繰越)

子育て世帯等の市内定住・親世帯等との支え合いを促進するため、市内に新築住宅を取得し、親世帯と同居・近居する子育て世帯等に、住宅取得費用の一部を補助します。

2

## 未来へつなぐ学びの環境整備事業

夢と志を抱き、グローバル社会を生き抜く子どもを育成するため、尾道みなと小・中学校の新校舎整備のほか、不登校対策や外国語教育など教育環境の更なる充実を図るとともに、市民一人ひとりが生きがいのある充実した生活を送ることができるよう、社会教育施設等の整備に取り組みます。

### 尾道みなと小学校及び尾道みなと中学校整備事業

35億413万円

久保・長江中学校区の学校再編に伴い、統合小学校及び統合中学校の新校舎等を整備します。

### 中学校全員給食開始 小学校給食費無償化

一部  
新規

10億349万円

小学校に加え、全ての中学校でも全員給食を開始します。また、小学校給食費は無償化します。

### スポーツ施設整備事業

4億6200万円

スポーツを生かした交流人口の増加と地域活性化を図るため、向島運動公園の多目的グラウンドを人工芝グラウンドとして整備します。

### 因北小学校及び因北中学校校舎改修事業

3億150万円

(R7繰越)

因北小学校・因北中学校と重井小学校・重井中学校の学校再編に向けて、因北小学校・因北中学校の校舎を改修します。

### 小中学校屋内運動場 空調整備事業

850万円

新規

熱中症対策や教育環境の向上を目的に、市内小中学校の屋内運動場への空調整備に向けた基本計画を策定し、令和9年度以降、順次整備を進めていきます。

3

## 目標とする都市像の実現に向けて取り組みます

元気あふれ 人がつながり 安心して暮らせる ～誇れるまち『尾道』～

## 産業 活力ある 産業が 育つまち

### イノシシ等農業被害 対策事業

4952万円

一部  
新規

箱わな設置等のこれまでの支援に加え、広島県鳥獣対策等地域支援機構の専門職員による普及啓発及びICT捕獲システムの導入を推進するとともに、未利用果樹の伐採や防護さく設置に係る補助金の上限を引き上げ、深刻化する市街地での被害対策強化に取り組み、被害の低減を図ります。

### 農業経営支援事業

8000万円

(R7繰越)

物価高騰等の環境変化に影響されにくく、収益力の高い農業経営の実現に向けて、生産性向上対策として園芸用の施設・設備やスマート農業機械の導入などを支援することで農業者の経営発展を目指します。

### 中小企業等臨時特別支援事業

3億1859万円

(R7繰越)

中小企業等の新たな事業展開や経営基盤の確立を支援するため、中小企業などが行う職場環境の整備や生産性向上のための設備導入などに対し補助を行い、雇用確保や定着、生産性の向上を図ります。

**交流と賑わい**  
活発な交流と賑わいのあるまち

移住定住促進事業

2038万円

移住定住コンシェルジュを中心とした相談ネットワークの強化や移住支援金給付事業、空き家バンク運営や創業・開業等支援事業等の移住定住関連事業の充実に取り組み、移住や定住の促進を図ります。

観光資源活用推進事業

新規

5372万円

滞在時間の延長や宿泊客の増加につなげるため、令和8年度から導入される広島県宿泊税を活用し、本市観光資源の満足度や利便性の向上並びにナイトタイムエコノミーの創出等に取り組みます。

瀬戸内しまなみ海道・国際サイクリング大会

5681万円

瀬戸内しまなみ海道の自動車専用道路を一部通行止めにした国内最大級の国際サイクリング大会「サイクリングしまなみ2026」を10月25日(日)に開催し、サイクリングを通じて世界的な観光地を目指します。

**心豊かな人材を育むまち**

(仮称)御調文化会館整備事業

4億9735万円

地域交流拠点として様々な用途に対応した、支所と一体活用できる文化施設を令和9年9月供用開始に向けて整備します。

**人と地域**  
人と地域が支え合うまち

協働のまちづくり事業

4328万円

協働のまちづくりを推進するため、チャレンジ講座等の各種講座を通じた人材育成や、地域組織・市民団体等の基盤強化や活動支援を行います。また、専門のアドバイザー派遣により、地域が主体的に話し合う場の創出に取り組みとともに、各地域の活動実態の調査を進めながら、今後の支援のあり方について検討を進めます。

**安全**  
市民生活を守る安全のまち

地域防災対策事業

4088万円

南海トラフ地震等の大規模災害発生時に重要となる避難所用資機材等を拡充するほか、自主防災組織の活動促進や防災意識の高揚を図り、地域防災力の向上を目指します。

消防団施設整備事業

1億9603万円

新耐震基準を満たしていない器具庫残り4棟の建替えを進めるとともに、団員の安全確保と負担軽減を目的に電動昇降装置及び車輪付きポンプカーを装備した車両を導入し、地域防災力の充実強化を図ります。

東尾道黒崎水路緑地整備事業

3800万円

立地適正化計画で拠点に位置付ける予定の東尾道エリアにおける住環境の充実及び地域交流の促進を目的として、黒崎水路緑地の整備を行います。

**安心**  
安心な暮らしのあるまち

福祉まるごと相談事業  
ひきこもり支援ステーション事業

5270万円

子育て、介護、生活困窮等の複雑化・複合化した課題に、分野を越えて包括的に対応するとともに、孤独・孤立対策とも連動した“顔の見えるつながり作り”に重点を置きながら取り組みます。

交通費助成事業  
(しまなみ海道通行料金負担軽減事業)

1713万円

障害者(児)の通所や妊産婦等健診、不妊治療、休日や夜間の小児救急等の通院にかかるしまなみ海道通行料金等の経費を助成し、経済的負担を軽減します。

敬老優待乗車証等  
交付事業

2億136万円

高齢者の外出を支援することで、閉じこもりの防止や介護予防、認知症予防に努めます。

**行政運営**  
計画推進を支える行政運営

総合計画策定事業

1043万円

将来にわたって、市民が希望と誇りを持って豊かに生活し続けられる魅力あるまちの実現に向け、本市の最上位計画である尾道市総合計画を策定します。人口減少や少子高齢化が進展する中、社会情勢の変化に対応したまちづくりが求められており、次期総合計画の策定にあたっては、市民ワークショップやアンケート調査などを通じ、多様な声を反映させる中で、持続可能なまちづくりの方向性を示すものとしします。

4

**物価高騰対策関連事業**

日常生活に密接なエネルギーや食料品等の価格が高騰しており、深刻な影響を受けている市民や事業者の負担を軽減するため、市民生活や地域経済への必要な支援に取り組みます。

公共交通事業者支援事業

4050万円

(R7繰越)

利用者の減少や燃油費などの高騰等により、厳しい経営状況が続く公共交通事業者に対し、燃油価格高騰支援や車両購入支援を行います。

私立保育施設等物価高騰対策  
支援事業

1709万円

(R7繰越)

食材費の価格高騰の影響を受けている私立保育施設に対し、給食の質を維持できるよう、食材費高騰分を補助し、事業運営の負担軽減を図ります。

学校給食食材高騰対策事業

3700万円

(R7繰越)

安全で安心できる美味しい給食を、食材費が高騰する中でも、基準を損なうことなく安定的に提供できるよう、物価高騰に伴う食材費高騰分を支援し、保護者負担の軽減を図ります。

# 補助金情報

## 個人・世帯向け

### 子育て世帯・若年夫婦の住宅購入・改修の補助

①物価高騰の影響を受けている以下の世帯

- ①子育て世帯:中学生以下の子を扶養する世帯
- ②若年夫婦世帯:申請日の時点で夫婦の年齢を合計して満80歳以下の夫婦世帯

■多世代同居等新築住宅取得支援事業  
住宅を新築か建売住宅を購入して親世帯と同居か近居する場合の新築住宅の取得を支援します。



▲多世代同居等新築住宅取得支援事業

補助額 30万円(定額)／対象世帯  
対象物件 次の全てに該当するもの

- ・新築住宅(マンションを含む。)
  - ・令和5年4月1日以降に契約して令和9年3月31日までに取得予定の住宅
  - ・延べ床面積が75㎡以上のも
  - ・対象世帯が親世帯と同居又は近居(同一小学校区又は直線距離で2km以内)し、定住するための住宅であること
  - ・土砂災害特別警戒区域内に所在しないもの
- ※住宅取得(保存登記)前の申請が必要です。申請前に必ず相談してください。



▲子育て世帯等中古住宅取得支援事業

■子育て世帯等中古住宅取得支援事業  
中古住宅の購入や、相続等により取得した中古住宅の改修を支援します。

補助額  
・市内在住者:対象経費の2分の1(上限30万円)  
・移住希望者:対象経費の2分の1(上限50万円)  
※親世帯と同居か、近居の場合は10万円加算。

- 対象物件 次の全てに該当するもの
- ・一戸建ての中古住宅で、延べ床面積が75㎡以上のも
  - ・3カ月以上居住されていないもの
  - ・新耐震基準相当の耐震性を有するもの
  - ・土砂災害特別警戒区域内に所在しないもの
- ※住宅購入・改修前の申請が必要です。



#### 【共通事項】

- ※その他条件があります。詳しくは市HPをご覧ください。
  - ※この補助金と併用することで、(独)住宅金融支援機構【フラット35】の借入金利を一定期間引き下げることができます(詳しくは、(独)住宅金融支援機構HPをご覧ください。)
- 問まちづくり推進課(☎0848-38-9347)

▲【フラット35】地域連携型HP

### 公共下水道への接続を補助

公共下水道の供用開始から3年以内に行う接続工事に対し、工事費の一部を補助します。

#### 【主な対象地域】

栗原西一丁目、山波町浜田、新浜一丁目、天満町  
※順次整備(工事)を行っていますので、対象地域内でも、未供用区域や供用開始から4年以上経過した区域があります。

### 補助額

排水設備工事の完了時	限度額
供用開始日から1年以内に 工事(先行接続工事を含む)を完了したとき	100,000円
供用開始日から1年経過後2年以内に 工事を完了したとき	65,000円
供用開始日から2年経過後3年以内に 工事を完了したとき	50,000円
生活扶助世帯	255,000円
供用開始日から3年以内にくみ取り便所を撤去して 工事を完了したとき(上記の各補助額に上乘せ)	100,000円

- ※次の事項に該当する場合は、補助金交付の対象外です。
- ・市税や下水道事業受益者負担金等を滞納している場合
  - ・該当工事が、排水設備等の計画の確認を受けていない場合
  - ・事業計画区域外から公共下水道に接続しようとする場合
  - ・公共下水道に接続している既設の排水設備の改築と増築工事を施工する場合

問上下水道局経営総務課(☎0848-29-3411)

### 小型浄化槽の設置を補助

①次の①②を満たす人

- ①補助対象地域内で自己居住用の専用住宅(併用住宅等も含む)に小型浄化槽(10人槽以下)を設置する人
  - ②工事が令和9年2月15日(月)までに終了すること
- ※公共下水道事業計画区域、漁業集落排水・農業集落排水区域、団地等で共同の処理施設があり生活排水を処理している区域は補助の対象外。

#### ■補助限度額

※補助対象工事と比較していずれか低い額を補助。

区分	5人槽	7人槽	10人槽
①改築(単独処理浄化槽・汲取り便槽から転換) ※同一敷地内での転換に限る(既存住宅の建て替えに伴う場合も含む)。	332,000円	414,000円	548,000円
②上記以外(新設する場合)(*)	166,000円	207,000円	274,000円

(\*)市内で合併浄化槽の戸建て住宅に居住する人が新築する場合、浄化槽の設置された住宅を建て替える場合、既設浄化槽の更新・改築の場合は除く。

■上記区分①の人が次の工事を行う場合、補助額を加算します。

工事内容	補助額	
宅内配管工事	既設の住宅等に設置されたものの転換	330,000円
	新築と同様の増改築・建替えの場合	150,000円
既存設備の撤去に必要な工事(浄化槽設置にあたり撤去が必要で、同一敷地内に設置する場合に限る)	単独処理浄化槽の完全撤去	150,000円
	汲み取り便槽の完全撤去	120,000円

問上下水道局下水道課(☎0848-29-7010)

■料金や申込方法の記載のないものは無料または申込不要です。  
日申請期間 場場所 対対象 内容 定定員 料料金 持持参物 電子メール HP ホームページ

## 事業者向け

### ▼創業支援 商工課 (☎0848-38-9182)

#### ■建物の改修経費に対する補助

【補】令和9年1月29日(金)※予算がなくなり次第終了。  
令和9年2月26日(金)までに創業(開業)し、実績報告を行うことが必要です。

#### ◆市内で新たに創業する人(創業支援補助金)

【対】主な要件は次のとおり

- ①市内に新たに事業所を設置しようとしている新規創業者(本人か親族所有の建物の場合を除く。)
- ②特定創業支援等事業(※)を受けた証明書を有すること
- ③創業資金融資で事業所開設の設備資金を対象とする融資を受ける事業であること

補助額 建物の改修か修繕に要する経費の2分の1以内(上限50万円)



▲創業支援補助金



▲(※)特定創業支援等事業

#### ◆移住して創業する人(開業支援補助金)

【因】広島県外で1年以上事業経営を行っており、尾道市に移住して1年未満の事業者が、市内で新たに事業所を開設するための、建物の改修経費を助成。

補助額 建物の改修か修繕に要する経費の2分の1以内(上限50万円)



▲開業支援補助金

#### ◆若手創業者等応援給付金

【対】上記補助金の交付対象者のうち、尾道市転入直前に広島県外に1年以上居住しており、申請日時点で、転入から1年を経過していない、39歳以下の入

補助額 一律20万円

#### ■創業資金融資の利子に対する補助

【対】次の①～③を満たす事業者

- ①市内に事業所を有している
- ②(株)日本政策金融公庫の創業に係る資金、広島県制度融資の創業支援資金の融資を受けて1年以内に創業した場合か、創業後1年以内に融資を受けた場合
- ③納税成績が良好

補助額 融資の当初2年間の支払利子相当額(年間上限30万円。1事業者につき1回限り。)

適用期間 令和9年3月31日までの融資実行分を対象  
※融資実行日から60日以内に申請。



▲創業資金利子補給金

### ▼職場環境改善と生産性向上のための設備導入費用等を助成

人手不足、物価高騰の影響を受ける市内企業の新たな事業展開、賃上げ環境の整備を支援するため、職場環境の改善と生産性向上に資する設備投資等の取組みに必要な経費の一部を補助します。

詳しくはHPをご覧ください。(予算がなくなり次第、受付終了)

補助額 職場環境整備枠:職場環境改善に資する環境整備に要する経費の2分の1(上限250万円)

生産性向上枠:生産性向上に資する設備やシステムの導入に要する経費の2分の1(上限250万円)

申請 4月下旬～5月初旬受付開始



▲市HP

### ▼中小企業融資制度

市が信用保証料の半額を負担することで、信用保証協会より低い料率を設定している融資制度です。

【対】市内に事業所を有し、1年以上引き続き事業を営む、納税成績良好な中小企業者または事業協同組合等

融資制度の種類(令和8年4月1日現在)

資金の種類	運転資金		設備資金
	普通貸付	小口貸付	
融資限度額	会社・個人 1500万円 事業協同組合等 1800万円	会社・個人 500万円	会社・個人 2500万円 事業協同組合等 2800万円
融資期間	10年以内(うち据置6カ月以内)		10年以内(うち据置1年以内)
融資利率	短期年1.9%以下 (1.5%以下) 長期年2.1%以下 (1.7%以下)	短期年1.8%以下 (1.4%以下) 長期年2.1%以下 (1.7%以下)	年2.1%以下 (1.7%以下)
信用保証料率	所定の信用保証料率0.45%～1.9%うち 本人負担分0.225%～0.95% ※所定の料率から本人負担分へ引き下げた半額部分は市が負担。		

※普通貸付と小口貸付を併用する場合は、普通貸付の融資限度額内とする。

※融資利率のカッコ内の利率は、広島県信用保証協会の保証付きの場合に適用する。

※短期とは1年以内を、長期とは1年を超える融資期間内をいう。

※担保・保証人などは、取扱金融機関または広島県信用保証協会所定の方法による。

【申】商工課 (☎0848-38-9182)

市内金融機関、尾道商工会議所 (☎0848-22-2165)

因島商工会議所 (☎0845-22-2211)

尾道しまなみ商工会 (☎0848-44-3005)

尾道しまなみ商工会御調支所 (☎0848-76-0282)

尾道しまなみ商工会瀬戸田支所 (☎0845-27-2008)

### ▼空き家改修(新規創業)支援事業補助金

次の地域の空き家バンクに登録している物件を取得し、新たに年度内に創業するために必要な改修費用の一部を補助します。

補助額 建物の改修か修繕に要する経費の3分の2(上限30万円)

【対】次の対象区域で、空き家バンクに登録している物件

【町全域】  
西土堂町、東土堂町、長江一丁目、長江二丁目、西久保町、東久保町、三軒家町、御調町、因島各町、原田町、木ノ庄町木梨・市原

【車が入れない路地に面した区域】

東御所町、土堂一丁目、土堂二丁目、十四日町、久保一丁目、久保二丁目、久保三丁目、尾崎本町

※その他要件がありますので、詳しくはお問い合わせください。

【補】令和9年1月29日(金)※予算がなくなり次第、受付終了。

【申】まちづくり推進課 (☎0848-38-9347)



▲市HP

## 地域づくり

### 鳥獣防護さく等設置事業補助金 (上限額が変わります)

有害鳥獣による農作物被害やイノシシ等の市街地出没による人身被害を防ぐため、防護さく等の購入を助成します。(それぞれ1年度1回まで)

#### ■農林業者対象

対象種目 防護さく(トタン・溶接金網・金網さく(ロール状を含む))、電気さく、防鳥ネット、捕獲わな(箱わな・囲いわな)※工事費は除く。

■市内に農林地を有する農林業者  
補助額

個人:補助対象費用の3分の1(上限6万円)  
共同(法人か2戸以上の農林業者において、隣接する2筆以上の農地を囲む場合):補助対象費用の2分の1(上限13万円)

#### ■非農林業者対象

対象種目 防護さく(溶接金網)※工事費は除く。

■町内会等非農林業者で組織する団体で、次の全てを満たすもの。

- ①人その他財産に関する被害を受けている10戸以上の者で構成していること
- ②団体等の主催で出前講座開催により有害鳥獣対策

を学習すること

③防護さくの継続的管理ができること  
補助額 対象経費相当額(上限18万円)  
※詳しくはお問い合わせください。

■農林水産課(☎0848-38-9473)

御調支所まちおこし課(☎0848-76-2922)

向島支所しまおこし課(☎0848-44-0112)

因島総合支所しまおこし課(☎0845-26-6212)

瀬戸田支所しまおこし課(☎0845-27-2212)

### 市民活動支援事業で まちづくり活動をサポートします

市民の皆さんによる自主的で公益性のあるまちづくり活動に対して、補助金を交付し支援します。

◆市民活動団体部門:市内に居住または通勤・通学している5人以上で構成されている団体

◆地域コミュニティ部門:町内会・区長会等の住民自治組織や地区社会福祉協議会などの団体

補助額 対象経費の3分の2以内  
(上限額初回50万円、2年目以降は30万円)

※最長3年まで。

■5月15日(金)

※審査会による審査あり。

※詳しくはお問い合わせください。

■申請政策企画課(☎0848-38-9435)



▲市HP

## くらしの窓

### 市からのお知らせ

#### 令和8年度固定資産税・都市計画税納税通知書の発送と納期限

納税通知書と課税明細書を、5月中旬に発送します。家屋の新築、増築、取り壊し、用途変更、土地の利用状況(地目・用途など)の変更、転居、その他の異動がありましたら、電話か同封のはがきでお知らせください。

※国の政策に基づく税務システムの標準化に伴い、納税通知書・課税明細書は標準様式に変更になります。これにより、用紙サイズや項目の表示なども変更されます。

■納期限	第1期	6月1日(月)
	第2期	7月31日(金)
	第3期	9月30日(水)
	第4期	12月25日(金)

#### ■資産税課

(☎0848-38-9162・

0848-38-9164)

因島瀬戸田資産税係(因島総合支所内☎0845-26-6228)

#### 忘れていませんか?新しい会社の健康保険に入ったら、国民健康保険をやめる手続きを!

国民健康保険の方が、就職や扶養に入ったなど会社の保険に入ったら、国民健康保険をやめる手続きをする必要があります。

手続きを忘れてしまうと、国民健康保険料はかかり続けます。保険料を支払わないと、給与や預貯金等を差し押えられる可能性もあります。

国民健康保険をやめる手続きは、マイナンバーカードがあれば、窓口に行かなくてもスマホやパソコンで電子申請ができます。

電子申請ができる手続きは順次広がっていますので、確認してみてください。

#### ■保険年金課

(☎0848-38-9142)



▲電子申請

#### 金曜日は午後7時まで市民課関係窓口を時間延長します

##### ■本庁市民課

因島総合支所市民生活課

■各種証明書(戸籍・住民票・印鑑証明・所得証明)の発行、パスポートの受け取りなど

※住所変更、パスポートの申請はできません。

■市民課(☎0848-38-9102)

因島総合支所市民生活課

(☎0845-26-6208)

※所得に関する証明については、事前に担当課へご確認ください。

##### ■収納課

(☎0848-38-9172)

因島瀬戸田市民税係

(☎0845-26-6227)

## 日曜のマイナンバーカードの受け取りが完全予約制になります！

### 予約の方法

予約サイトか電話で

※受取予約には、交付通知書が必要です。紛失された場合は、市民課までお問い合わせください。

■来庁希望日の5日前まで

### 予約可能な手続き

①カードの受取

②電子証明書の手続き

電子証明書の更新・暗証番号の初期化(ロック解除)・住所変更などによる記載事項の変更など

■マイナンバーカード(個人番号カード)の交付案内が届いた人

■5月10日(日) 8:30~12:00  
次回は、5月24日(日)です。

■本庁市民課のみ

■特・マイナンバーカード交付通知書兼照会書(交付案内に同封)  
・本人確認書類(交付案内参照)  
・マイナンバーカード(更新や電子証明書の手続きの場合)  
・通知カード(回収します)

■市民課(☎0848-38-9166)



▲マイナンバーカード窓口予約サイト

## 手話通訳者が窓口でお手伝いします

手話通訳が必要な人は社会福祉課窓口へお越しください。

市役所本庁での手続きなどをお手伝いします。

※来庁時間が分かる場合は事前にお知らせください。

■4月21日(火)、5月19日(火)  
9:00~12:00

■社会福祉課

(☎0848-38-9125・

☎0848-38-9206)

■s-fukusi@city.onomichi.hiroshima.jp



## 郵便局でマイナンバーカードの申請ができます

市内26の郵便局で、マイナンバーカードの申請ができます。また、本庁市民課、各支所(浦崎を除く)でも引き続き申請のお手伝いをします。

※撮影した写真の印刷やデータのお渡しはできません。

※申請からマイナンバーカードの受取までは約1カ月かかります。

申請できる郵便局 尾道・尾道古浜・尾道しまなみ・尾道則末・尾道長江・尾道山波・高須・浦崎・美ノ郷・原田・向島・向島中・向島西・向島東・立花・彦ノ上・岩子島・因島土生・因島三庄・因島三庄南・中庄・重井・因島大浜・御寺・名荷・上川辺の各郵便局

受付時間 平日9:00~17:00(ただし郵便局の営業時間に限る)

■次のすべてに該当する人

・尾道市に住民票がある

・マイナンバーカードを初めて作る人、若しくはマイナンバーカードの有効期限が3カ月を切った人(電子証明書の更新は郵便局ではできません)

・申請時に本人が窓口(郵便局)に来ることができる

・申請後2カ月以内に転出する予定がない

■特・マイナンバーカード交付申請書(ない場合は、事前に市民課へ連絡ください。ご自宅へ申請書を送付します)

・本人確認書類(運転免許証・マイナンバーカードなど)

カードの受け取り 本庁市民課、因島・向島・御調・瀬戸田・浦崎・百島の各支所  
■市民課(☎0848-38-9166)

## 年金受給者が所在不明のときは、届け出が必要です

年金を受けている人の所在が1カ月以上明らかでないとき、その世帯の世帯員の人は、速やかに届け出る必要があります。

届け出後、受給権者本人に現況申告書を送付され、その返信がない場合には年金の支払いが一時停止します。(その後、所在が明らかになった場合、再開の手続きが必要になりますので、ご連絡ください。)

■三原年金事務所

(☎0848-63-4111)

## 上下水道局の「料金・検満メーター取替業務」を委託しています

### ■料金業務

受託者 フジ地中情報(株)広島支店

■電話・窓口業務、閉開栓異動業務、検針業務、調定・請求業務、収納・還付業務、滞納整理業務

■上下水道局経営総務課

(☎0848-37-9300)

### ■検満メーター取替業務

受託者 尾道管工事協同組合

■有効期限満了になる水道メーターの取替

※業務従事者は、上下水道局発行の「名札」と「検満メーター取替業務受託者証」を携帯しています。

■上下水道局水道工務課

(☎0848-37-9302)

## 浄化槽を管理している人は年に1回法定検査を

浄化槽は、微生物の働きを利用し、トイレの排水や生活排水をきれいにしています。

浄化槽を管理している人は、浄化槽を正常に機能させるために「保守点検・清掃・法定検査」の3つが法律により義務付けられています。

令和8年度の法定検査は、効率化検査[小型合併浄化槽5,000円、単独浄化槽5,000円(10人槽以下の場合)]が行われます。

※浄化槽の休止、廃止、管理者変更をする場合は下水道課まで届出をしてください。

■(公社)広島県浄化槽協会(☎082-569-5540)【効率化検査】

(公社)広島県環境保全センター(☎082-849-6411)【ガイドライン検査】

上下水道局下水道課(☎0848-29-7010)



## 住宅用火災警報器の取付け・取替え等の支援をします

住宅用火災警報器を自身で購入した人で、取付けや取替えが困難な世帯のうち、取付け等を希望する世帯に対し、消防職員が直接訪問して住宅用火災警報器の取付け等のお手伝いをします。

【新たに始めました！～住宅用火災警報器を準備することが難しい人へ～】

尾道防火協会によるあっせん販売を利用することができます。消防局予防課へご連絡ください。取付け等の当日に消防職員と防火協会職員が住宅用火災警報器をお持ちし、代金を受け取ります。(1個2,000円※価格は変動します。)

住宅用火災警報器の電池の寿命は10年とされています。警報器を設置してから10年以上経過している場合は、電池切れや本体内部の電子部品が劣化して火災を感知しなくなることも考えられるため、本体の交換を推奨します。

■ 次のいずれかに該当する、市内在住で、ご自身で取付けや取替えが困難・依頼する家族等が近くにいない世帯

- ① 65歳以上の人のみの世帯
- ② 身体障害者手帳の交付を受けている人のみの世帯
- ③ その他取付け・取替え等の支援が必要であると認める世帯



## 住宅用火災警報器の設置状況アンケートにご協力を

10年経ったら交換しましょう



▲アンケート

■ 市内在住の人  
 ■ 締 5月17日(日)  
 ■ 申込 消防局予防課  
 (☎0848-55-9123)

## 令和8年 経済センサス-活動調査にご協力ください

総務省と経済産業省は、6月1日現在で、「令和8年経済センサス-活動調査」を実施します。

この調査は、工場や喫茶店、個人事務所などを含む、全国のすべての事業所・企業を対象に実施されるもので、売上(収入)金額や費用などの経理項目を同一時点で網羅的に把握し、我が国における事業所・企業の経済活動を全国及び地域別に明らかにすることを目的としています。

4月から5月までの期間で、インターネット回答用書類の入った封筒がお手元に届きますので、ご回答をよろしくお願いいたします。

■ 調査全般

経済センサス-活動調査コンタクトセンター(受付時間 平日9:00~18:00)

【調査全般について】(☎0120-138-102(無料)・☎03-6628-3662(有料))

【インターネット回答について】(☎0120-319-502(無料)・☎03-6628-3663(有料))

■ 調査員への連絡が必要な場合 政策企画課(☎0848-38-9314)



▲キャンペーンサイト

## 健康・福祉

### 国保すこやか健康塾のお知らせ

■ 4月23日(木)・5月28日(木)・6月25日(木)・7月23日(木)・8月27日(木) 13:30~15:30

■ 芸予文化情報センター

■ 尾道市国民健康保険加入者

■ ストレッチ体操、バランス運動、筋力づくり運動など

■ 屋内用シューズ、ストレッチマット(持っている人)、タオル、飲み物

※体調不良の場合参加を控えてください。

■ 因島福祉課

(☎0845-26-6218)

### 骨粗しょう症予防講演会

「健康寿命延伸のために知っておきたい整形外科の病気ー高齢者の健康寿命と運動器の重要性ー」と題して講演会を開催します。骨粗しょう症予防のための食事や運動のポイント、早期発見や治療の重要性について学び、「骨活」を始めましょう。

■ 4月20日(月) 14:15~15:30

■ しまなみ交流館

講師 廣岡孝彦

(尾道市立市民病院院長)

■ 健康推進課

(☎0848-24-1962)

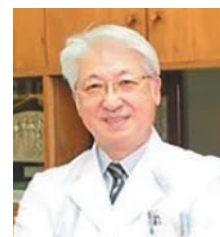

## こころの相談

対心の悩みのある人か家族、または概ね18歳以上のひきこもり状態にある人か家族(治療中でない人)

### ■総合福祉センター

日①4月28日(火)、②5月14日(木) 13:30~16:30

担当 公認心理師 各日2人

日①4月27日(月)、②5月13日(水)

申間健康推進課

(☎0848-24-1962)

### ■因島総合支所

日4月23日(木) 13:00~16:00

担当 精神保健福祉士

定2人 日4月16日(木)

申間因島総合支所健康推進課

(☎0845-22-0123)

## 高齢者の相談会

日4月22日(水) 10:00~11:30 (毎月第4水曜日)

場イオンスタイル尾道 フードコート横

対65歳以上の高齢者やその家族

内もの忘れ・生活・介護保険・困り事の相談など。もの忘れのチェックもできます。

日尾道市地域包括支援センター

(☎0848-56-1212)

西部地域包括支援センター

(☎0848-21-1262)

### 東部保健所での相談(要申込)

#### ●アレルギー疾患相談

日4月21日(火) 13:30~15:30

内生活・栄養相談(子どもの相談は親子

(母子)健康手帳持参) 日前日まで

#### ●精神保健福祉相談(精神科医師による相談)

日5月20日(水) 13:30~15:30

場広島県東部建設事務所三原支所

日5月12日(火)

#### ●B型・C型肝炎ウイルス検査

日5月21日(木) 日5月15日(金)

対検査を受けることを希望する人(過去に検査を受けたことのある人と市の肝炎ウイルス検診の対象者は除く)

※予約時に名前・連絡先が必要。検査結果は次週。

#### ●HIV抗原抗体検査・梅毒検査

日4月16日(木)、5月7日(木)

日前日まで(匿名可)※検査結果は当日。

申間広島県東部保健所保健課

(☎0848-25-2011)

■料金や申込方法の記載のないものは無料または申込不要です。

日日時期間 場場所 対対象 内内容 定定員 料料金 持持参物 日電子メール 日電話 日電話 日電話



## 献血 日尾道市献血推進協議会 (☎0848-24-1177)

日 時	場 所
4/16(木) 9:00~11:00	ペイタウン 尾道※
12:30~16:00	
5/10(日) 10:00~12:00	瀬戸田 体育館

※骨髄バンクドナー登録会も開催。電話・HP・ラブラッドアプリで予約できます。(予約人数の上限に達した場合は受付を終了します。)

日☎0120-150-554

(平日8:30~17:30)

HP <https://www.kenketsu.jp/Login>

## お酒で悩んでいませんか? 尾道断酒うず潮会

お酒に悩む本人・家族が集まり、お酒をやめるため定例会を開いています。参加希望の人はお電話でご相談ください。

・総合福祉センター

毎週木曜 19:00~21:00

・因島中庄公民館

毎週月曜 18:30~20:30

・因島総合福祉保健センター

第1日曜 13:00~15:00

※日程が変更になる場合があります。

日会長 阪本(☎090-8247-3437)

## 自死遺族の分かち合いの集い

大切な人を自死で亡くされた人が、普段は言えないことを話せる、分かち合いの集いです。

※秘密は厳守します。

※治療や指導は行いません。

日4月26日(日) 14:00~16:00

場アンテナ・コーヒーハウス(東土堂町11-3)

対ご家族・親戚を自死で亡くした人

料300円

申間アンテナ・コーヒーハウス

(☎0848-22-2080)

## 18~39歳の国保加入者は 無料の若年健診を受けましょう

生活習慣病の予防と早期発見のため、若年健診(血液検査・尿検査、診察など)を自己負担なしで受けられます。(1年度に1回限り)

対18~39歳の市国民健康保険加入者で、職場等の健診を受ける機会のない人

受診方法:市の集団健診のみ

日専用電話が「けんしん予約ナビ」で

※詳しくは折込の「健康診査お知らせ」をご確認ください。

日持被保険者番号が確認できるもの(マイナ保険証、資格確認書等)

※受診券の発行や、個別通知はありません。

日間保険年金課(健康推進課内)

(☎0848-24-1962)

## シルリハ体操だより Vol.12

新生活の春、ご自身の「地域とのつながり」を振り返ってみませんか。

地域とのつながりが豊かな人や外出の機会が多い人は、様々な人との交流や社会活動に参加するきっかけに恵まれることから、健康状態がよいと言われています。

■社会参加している対象者のその後の要介護・死亡リスク

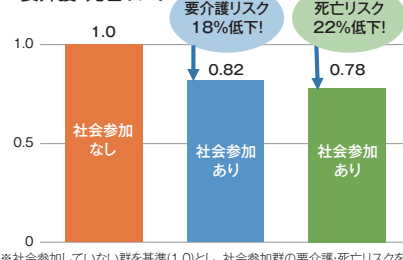

※社会参加していない群を基準(1.0)とし、社会参加群の要介護・死亡リスクを算出

Press Release No.202-19-36をもとに作成

Takahashi S,Ojima T,Konda K,et al.BMJ Open 2019;9:e030500.

■外出頻度と、その後の認知機能の低下リスク

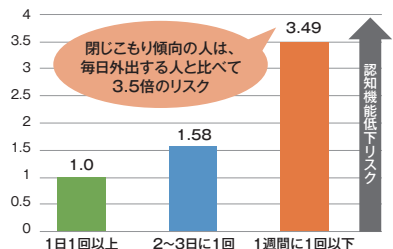

※東京都健康長寿医療センター研究所調べ

社会参加・外出の機会のひとつとして、「シルリハ体操」に参加してみませんか。活動のかたちはいろいろあります。できることからやってみましょう。

●シルリハ体操教室に参加して、体も心もほぐしましょう! 地域の仲間とのつながりも深まります。

●シルリハ体操指導士になってみませんか。自分も地域も元気になる活動につながります。養成講座の日程等は広報おのみち5月号でお知らせします。

●すでに地域で活動をしている人は、継続をすることが健康づくりにつながります。

日高齢者福祉課(☎0848-38-9137)

体操教室一覧など▶



# 国保の 人間ドック助成 (令和8年度)

対象が20歳以上になりました

出たもん  
勝ち

助成金額 人間ドックのみ  
… 25,000円  
人間ドック+脳MRI  
… 40,000円

☎保険年金課(☎0848-38-9142)

## 【対象】 次の要件を満たす人

- ①助成申請時及び受診日に、市国保に加入している人
  - ②令和8年度中に満20歳以上になる人
  - ③保険料を完納し、保険料の収納状況について照会されることに同意する人
  - ④市が受診結果を保健指導に活用することに同意する人
  - ⑤精密検査結果が医療機関から尾道市へ返送され、精度管理等に活用されることに同意する人
  - ⑥脳MRI検査の助成対象は、4月1日～令和9年3月31日の誕生日で40歳以上の偶数年齢になる人
- ※特定保健指導利用中の人は指導終了後ドック受診可能。

【手続きの流れ】 ※受診日が1～3月の人も、必ず12月末までに助成申請(STEP2)をしてください。

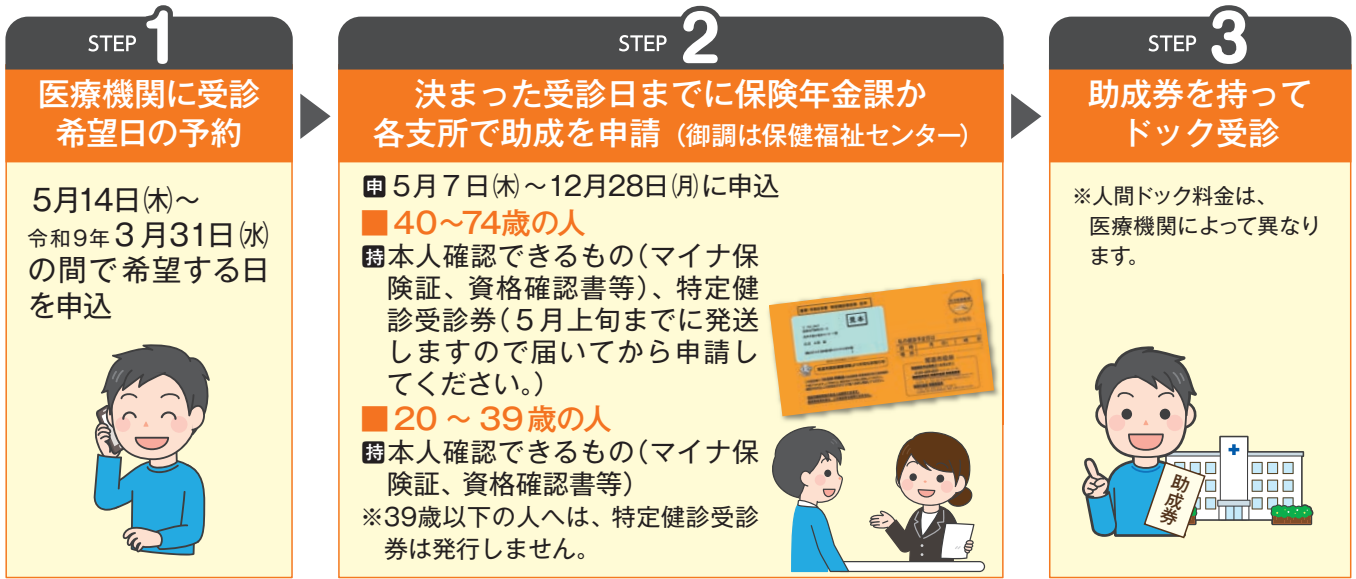

## 検査内容

人間ドック
<b>診察など</b> 問診、診察、身長、体重、腹囲、BMI、血圧、心電図、眼底、視力、聴力
<b>貧血</b> 白血球数、赤血球数、ヘモグロビン、ヘマトクリット
<b>脂質</b> 総コレステロール、中性脂肪、HDL・LDLコレステロール
<b>糖代謝</b> 糖(空腹時)、ヘモグロビンA1c
<b>肝機能</b> AST(GOT)、ALT(GPT)、γ-GTP、ALP、総ビリルビン
<b>尿・腎機能</b> 尿糖、尿たんぱく、尿潜血、総たんぱく、クレアチニン(eGFR)、尿酸、アルブミン
<b>がん検診</b> 大腸がん(便潜血2回分)、胃がん(上部消化管内視鏡か胃X-P)、腹部エコー[*1]、肺がん(胸部X線直接撮影)[*2]

脳MRI(助成対象で、希望する人)

+

## 実施医療機関

医療機関・申込方法	
人間ドック 脳MRI検査も可能	松本病院(久保三丁目) ☎0848-37-2400
	中国労働衛生協会(平原三丁目) ☎0848-22-3803
	尾道市立市民病院(新高山三丁目) ☎0848-47-1155(受付13:00～17:00)
	JA尾道総合病院(平原一丁目) ☎0848-22-8111(受付13:00～16:00) ☎0848-22-8231 ※☎で受付。折り返し、病院から連絡します。
	公立みつぎ総合病院(御調町) ☎0848-76-1111
	村上記念病院(新浜一丁目) ☎0848-22-3131 ☎0848-23-3508
因島医師会病院(因島中庄町) ☎0845-24-1210	

[\*1] 因島医師会病院では腹部CTとなります。  
[\*2] 因島医師会病院では胸部CTとなります。

## 病児・病後児保育をご利用ください

病気の状態(回復期も含む)にあるお子さんとご家庭で育児を行うことが困難なお子さんを一時的にお預かりしています。

4月から尾道市立市民病院に加え、因島医師会病院でも病児・病後児保育を開始します。



	市民病院	因島医師会病院
日時	月～金曜 8:30～17:30 ※祝日・年末年始・小児科休診日を除く。	月・火・木・金曜 9:30～18:00 ※祝日・年末年始・小児科休診日を除く。
対象	市内に住民票がある、生後6カ月～小学6年生	
料金	1日2,000円※減免制度あり。	
予約先	尾道市立市民病院(☎0848-47-1155(代))	因島医師会病院(☎0845-24-1210(代))

### ■事前登録のお願い

病児・病後児保育の利用には尾道市の電子申請による登録が必要です。利用当日の登録も可能ですが、登録内容の確認に時間が必要なため、事前登録のご協力をお願いします。

また、登録は年度ごとが必要です。昨年度に病児・病後児保育を利用した人についても、あらためて登録をお願いします。

### ■利用方法

電子申請で事前登録し、利用前日までに電話で申込  
※利用日当日の予約についてはご相談ください。

利用方法の詳細と登録については、HPをご確認ください。



▲病児・病後児保育のご案内(市民病院)



▲病児・病後児保育のご案内(因島医師会病院)



▲利用登録

### ■【病児・病後児保育利用申込について】

尾道市立市民病院(☎0848-47-1155(代))

因島医師会病院(☎0845-24-1210(代))

【電子申請の登録・入力方法・減免制度について】

子育て支援課(☎0848-38-9207)

## 市民病院 病児・病後児保育室の利用者の声

開設から1年半を迎え、利用される人も徐々に増えてきました。ご意見を一部紹介します。

「自分も体調不良で子どもの面倒が見られないときに利用できて助かった」

「小児科の先生がいるので体調が回復していない子どもも安心して預けられる」

「子どもの翌朝の体調次第で利用するか悩んだが、当日にキャンセルもできると聞いて、利用申し込みを決めた」



■尾道市立市民病院  
(☎0848-47-1155(代))

## 医療事務講座 受講生募集

■6月13日～11月14日 土曜

9:30～12:00(全20回)

※事前説明会 5月16日(土)

10:00～11:00(申込不要)

■場 総合福祉センター

■対 ひとり親家庭・市民優先

■内 医療機関で働くための専門知識を身につけ、メディカルクラーク(医療事務技能審査試験)の資格取得を目指します。定10人

■講師 (株)ニチイ学館

■料 50,000円程度(テキスト代込み)

※ひとり親家庭には助成があります。

■期 5月28日(木)

■申 問 母子・父子福祉センター

(☎0848-22-8385)

## 子どもの定期予防接種対応医療機関一覧

令和8年度の子どもの定期予防接種対応医療機関一覧は尾道市ホームページよりご確認ください。

■予防接種時の持参物: 予診票、予防接種ID番号、親子(母子)健康手帳

※市の予防接種ID番号を使用できるのは、尾道市民のみです。

(市内に住んでいる場合でも住民票のない人や、転出届を出した人は使用できません。)

■市外や県外で予防接種を希望する人は、申請が必要な場合がありますので、必ず事前にお問い合わせください。

■健康推進課(☎0848-24-1960)



▲子どもの定期予防接種



■料金や申込方法の記載のないものは無料または申込不要です。 日 日 時間 場 場 所 対 対 対 象 内 内 内 容 定 定 定 員 料 料 料 金 持 持 持 参 物 電 電 電 子 申 申 申 込 先 問 問 問 合 合 合 せ 先 電 電 電 話 電 電 電 子 申 申 申 込 先 電 電 電 話 電 電 電 子 申 申 申 込 先 電 電 電 話

# 尾道市こども家庭センターを 設置しました



妊産婦や子ども、子育て家庭に対する相談支援を一層充実させるため、「尾道市こども家庭センター」を4月1日に設置しました。

こんなお悩みありませんか？

誰かに話を聴いてほしい  
子どもに手をあげてしまいそうになる

近所で子育てに悩んでいる人がいる

かぞくのおせわでがっこうにいけない  
ごはんをたべさせてもらえない

おとうさんやおかあさんにたたかれる、けられる

子どもの成長や発達で気になることがある  
保育所や幼稚園のことが知りたい

子育てに疲れた  
妊娠や出産で不安がいっぱい

## 【尾道市こども家庭センター】

※相談窓口の変更はありませんので、これまでどおりご利用ください。

〔旧子ども家庭総合支援拠点〕

➡「尾道市こども家庭センター」(児童福祉)

- 児童福祉機能の相談支援
- 子育てや子育て家庭内の困りごとへの相談支援

〔尾道市役所本庁舎1階 子育て支援課内〕  
☎0848-38-9219

〔旧子育て世代包括支援センターぽかぽか☀〕

➡「尾道市こども家庭センターぽかぽか☀」

- 母子保健機能の相談支援 (母子保健)
- 妊娠・出産、乳幼児家庭への相談支援

〔設置場所等は、下記一覧を参照〕

## 情報共有・連携による一体的な支援



保健師



栄養士



助産師



臨床心理士



保育士



看護師

※広島県こども家庭センター(児童相談所)、小・中学校、医療機関などと連携し、必要な支援につなげていきます。

## 「尾道市こども家庭センターぽかぽか☀」・ぽかぽか☀サテライト一覧

### ①ぽかぽか☀みつぎ

御調町市107-1(御調保健福祉センター内)  
☎0848-76-2235

### ②ぽかぽか☀おのみち

防地町26-24(キッズ☆ステーション尾道内)  
☎0848-37-2409

### ③ぽかぽか☀(総合福祉センター)

門田町22-5(尾道市総合福祉センター内)  
☎0848-36-5003

### ④ぽかぽか☀ひがしおのみち

東尾道4-4(ベイタウン尾道組合会館内)  
☎0848-55-7117

### ⑤ぽかぽか☀むかいしま

向東町3504-4(向東認定こども園内)  
☎0848-29-9021

### ⑥ぽかぽか☀いのしま

因島土生町100-4(芸予文化情報センター内)  
☎0845-22-1545

### ⑦ぽかぽか☀せとだ

瀬戸田町林1288-7(瀬戸田福祉保健センター内)  
☎0845-27-3849

### ①ぽかぽか☀サテライト御調

みつぎ子育て支援センター「みっけ」  
御調町大田71-1(みつぎいこい会館内)  
☎0848-76-0888

### ②ぽかぽか☀サテライト東尾道

東尾道子育て支援センター「あしたばひろば」  
東尾道4-4(ベイタウン尾道組合会館内)  
☎0848-47-5585

### ③ぽかぽか☀サテライト向島

向島子育て支援センター「たっち」  
向東町8743-2(旧向東支所内)  
☎0848-45-1305

### ④ぽかぽか☀サテライト生口島

生口島子育て支援センター「はっぴい」  
因島洲江町49-1(旧東生口幼稚園)  
☎0845-28-1345



# ひとり親家庭住宅支援資金貸付事業のご案内

自立に向けて意欲的に取り組むひとり親家庭に「住宅支援資金」を貸し付けます。一定の要件を満たす場合は、貸付金の全額が返還免除されます。

☑ 次の全てに該当する人

- ① 市内に住民登録をしているひとり親家庭の親
- ② 児童扶養手当受給者(同等の所得水準の人や所得水準を超えた状態が1年以内の人を含む)
- ③ 母子・父子自立支援プログラムの策定を受けている人

貸付額 入居している住宅の家賃(管理費・共益費含む)の実費(上限7万円)

貸付期間 12カ月の範囲内

貸付利率 無利率

☎ 子育て支援課(☎0848-38-9205)

因島福祉課(☎0845-26-6209)

広島県社会福祉協議会 生活支援課(☎082-254-3413)

※制度等の詳細は、広島県社会福祉協議会HPをご覧ください。



▲県社協HP

## おのみち

### 子育て支援センター

キッズ☆ステーション尾道内  
月～金曜9:00～16:00  
(祝日、年末年始を除く)  
☎0848-37-2409

### ふれあいこちょこちょ

#### 親子のできるあそびのヒント

5月8日(金)10:00～11:30  
☑ 概ね7カ月～1歳半の子と保護者  
☑ 10組程度  
☎ 5/1(金)13:30～

## いんのしま

### 子育て支援センター

芸予文化情報センター内3階  
月～金曜9:00～16:00  
(祝日、年末年始を除く)  
☎0845-22-1545

### はっさくちゃんとりトミック

5月13日(木)10:00～11:00  
☑ 未就園児と保護者  
☑ 10組  
講師 峯松里香さん  
☎ 4/28(木)9:00～

### 子どもまんなか親子ダンス ピカピカ笑顔の音あそび

5月12日(水)10:00～11:30  
☑ 一人歩き完了～3歳の未就園児と保護者  
講師 角谷鈴菜さん  
☑ 10組程度 ☎ 4/28(木)13:30～

### Babyこちょこちょ

赤ちゃんマッサージ 足・おなか編  
5月20日(木)10:00～11:30  
☑ 概ね2～6カ月の子と保護者・妊婦  
☑ 10組程度  
☎ 5/13(水)13:30～

### 作ってあそぼう!(足形アート)

5月15日(金)10:00～11:00  
☑ 未就園児と保護者  
☑ 10組  
☎ 5/1(金)9:00～

### 子どもまんなか すくすく♡さんぽ!! (アメニティ公園)

5月19日(水)10:00～11:00  
☑ 1～2歳の子と保護者  
☑ 10組 ☎ 5/1(金)9:00～

### リズムでこちょこちょ 親子で心と体をリフレッシュ

5月26日(水)10:00～11:30  
☑ 概ね1歳半～3歳の未就園児と保護者  
☑ 10組程度  
☎ 5/19(木)13:30～

### 栄養相談 ～栄養士さんにきいてみよう～

5月28日(金)10:00～11:30  
☑ 未就学児の保護者  
☑ 食事(離乳食・授乳含む)の相談※1組15分程度の個別。  
☑ 随時受付中(毎月実施)

### 子どもまんなか のびのび♡かけっこ!! (アメニティ公園)

5月20日(木)10:00～11:00  
☑ 2～3歳の子と保護者  
☑ 10組 ☎ 5/1(金)9:00～

### コラージュアートを楽しもう

5月22日(金)10:00～11:00  
☑ 未就園児と保護者  
講師 谷敷麻美さん(心理士)  
☑ 10組  
☎ 5/8(金)9:00～

## 生口島

### 子育て支援センター

「はっぴい」  
旧東生口幼稚園  
月・火・水・金・第3土曜9:00～16:00  
(第3土曜前日の金曜、祝日、年末年始を除く)  
☎0845-28-1345

### すごろくトーキング「わいわい」

5月11日(月)10:00～11:15  
☑ 未就学児の保護者  
講師 韓 彩路さん(臨床心理士)  
☑ 5組程度  
☎ 4/20(月)～

## 東尾道

### 子育て支援センター

「あしたひろば」  
ベイタウン尾道組合会館内1階  
月～金曜9:00～16:00  
(祝日、年末年始を除く)  
☎0848-47-5585

### 消防署までお散歩に行こう

5月12日(水)10:00～11:30  
☑ 1歳で歩ける子～未就園児と保護者 ☑ 7組  
☑ おやつ、飲み物、ベビーカー(必要な人)、レジャーシート  
☎ 4/28(木)9:00～

### えいごであそぼう!

5月20日(木)10:00～11:00  
☑ 未就学児と保護者  
講師 石原麻理さん  
☑ 6組程度  
☎ 4/20(月)～

### 子育て防災教室 ～いざという時のために～

5月26日(水)10:00～11:00  
☑ 未就学児の保護者  
講師 防災プログラムトレーナー  
☑ 5組程度  
☎ 4/18(土)～

### ベビーヨガ ～ベビーヨガで 赤ちゃんの体のことを知ろう～

5月20日(木)①9:30～10:15  
②10:45～11:30  
☑ 2カ月～歩くまでの子と保護者  
☑ 各7組 ☑ バスタオル  
講師 吉廣朱美さん(助産師)  
☎ 5/13(水)9:00～

### 0歳児さん集まれ～☆彡

5月21日(木)10:00～11:00  
☑ 0歳児と保護者  
☑ 10組  
☎ 5/14(木)9:00～

## 向島

### 子育て支援センター

「たち」  
旧向東支所内  
火・水・金・第3土曜9:00～16:00  
(第3土曜前日の金曜、祝日、年末年始を除く)  
☎0848-45-1305

### 親子で楽しむ音楽あそび

5月8日(金)9:30～11:00  
☑ 未就学児と保護者  
☑ 5組程度  
講師 河田尚子さん(音楽療法士)  
☎ 4/18(土)～

## みつぎ

### 子育て支援センター

「みっけ」  
みつぎいこい会館内  
月・火・水・金曜9:00～16:00 第3土曜9:00～12:00  
(祝日、年末年始を除く)  
☎0848-76-0888

### すくすく子育て相談

5月12日(水)10:00～11:30  
☑ 未就学児の保護者と妊婦  
☑ 6組程度  
講師 管理栄養士と子育て支援コーディネーター  
☎ 4/20(月)～

### コーヒーの美味しい淹れ方教室

5月16日(土)9:30～11:15  
☑ 未就学児と保護者 ☑ 5組程度  
講師 須山祥平さん(珈琲豆ましろ) ☑ 参加費1人500円(お菓子+コーヒー代)  
☎ 4/22(木)～※電話予約のみ。

### 司書さんの絵本講座

～絵本ではなく親子じかん～  
5月29日(金)10:00～11:30  
☑ 未就学児と保護者 ☑ 5組程度  
講師 向島子ども図書館「わくわく」司書 山口さん  
☎ 5/13(水)～※電話予約のみ。

### わかばタイム あかちゃんとのゆったり時間

～生活リズムの工夫～  
5月20日(木)14:00～15:00  
☑ 2～10カ月の子と保護者  
☑ 5組程度 ☎ 4/27(月)～

### ベビーマッサージ「ハハコ」

5月22日(金)10:00～11:30  
☑ 2カ月～ハイハイ期の子と保護者・妊婦  
講師 前有里恵さん(保育士)  
☑ 8組程度 ☎ 4/27(月)～

# 被爆地長崎取材する 親子記者を募集



▲日本非核宣言  
自治体協議会HP

長崎で、原爆の被害や平和の大切さを  
学び、新聞を作ってみませんか。

- 日 8月8日(土) 14:30~11日(祝) 12:00
- 場 長崎市内 対 小学4~6年生とその保護者(各1人)
- 定 全国で9組 料 旅費・宿泊費は主催者負担
- 申 メールか郵送(封書) 締 5月11日(月)必着
- 申 間 〒852-8117 長崎市平野町7-8 長崎原爆資料館内 日本非核宣言自治体協議会(長崎平和推進課内) ☎095-844-9923) ②info@nucfreejapan.com

# ひとり親家庭の親子交流会

~母の日のプレゼントを作ろう~

- 日 5月10日(日) 10:00~12:00
- 場 総合福祉センター 定 20人
- 対 ひとり親家庭の親子
- 料 1人400円(材料代)
- 持 汚れても良い服装(絵の具を使うため)、飲み物
- 締 4月24日(金)
- 申 間 母子・父子福祉センター (☎0848-22-8385)

小物入れを  
作ります♪



【尾道地域(向島を含む)】健康推進課 (☎0848-24-1960 ④0848-24-1966)  
【因島・瀬戸田地域】因島総合支所健康推進課(☎0845-22-0123)  
【御調地域】御調保健福祉センター (☎0848-76-2235)

## 乳幼児健診

健診名	場所	日程
4カ月児健診	総合福祉センター	4月23日(木)
	因島総合福祉保健センター	4月28日(火)

健診名	場所	日程
1歳6カ月児健診	総合福祉センター	5月14日(木)
	因島総合福祉保健センター	4月28日(火)
3歳児健診	総合福祉センター	4月16日(木)
	因島総合福祉保健センター	4月28日(火)

※対象者には個別通知します。健診日の1週間前までに通知が届かない場合は、ご連絡ください。なるべく住所地区のセンターで受診してください。  
年間日程・対象者については市HPをご覧ください。

## 相談・講習会

行事名	場所	日程	受付時間(終了時間)	対象	備考
乳児健康相談(要予約)	総合福祉センター	4月27日(月)	9:20~11:00	0カ月~12カ月の児	④身体計測、育児・栄養相談、ふれあい遊び ④親子(母子)健康手帳、バスタオル
離乳食講習会(要予約)	因島総合福祉保健センター	5月11日(月)	13:00~13:20 (15:00まで)	乳児の家族 定 12人	④離乳食の進め方の話、月齢毎の調理実習、試食、栄養相談・質問 ④親子(母子)健康手帳、筆記用具、エプロン、マスク、お手拭きタオル
授乳相談(要予約)	総合福祉センター	4月21日(火) 28日(火) 5月12日(火)	13:30~	妊婦か出産後概ね1年6カ月までの人 ※個別相談。 原則1人2回まで。	④授乳(母乳やミルクの量など)に関する相談 ④親子(母子)健康手帳、バスタオル1枚、その他必要なもの(タオル、着替え、ミルク、哺乳瓶など)
5歳児相談(要予約)	総合福祉センター	6月4日(木) 9日(火) 16日(火)	13:00~	令和3年4月~5月生まれで、発達など気になることがある児(令和3年4月1日生を除く) ④4/24(金) 令和3年4月~7月生まれで、発達など気になることがある児(令和3年4月1日生を除く) ④5/8(金)	④通っている市内保育所・幼稚園(市内保育所等に通っていない人は健康推進課へ連絡)
	因島総合福祉保健センター	6月23日(火) 7月8日(水)			
親子(母子)健康手帳の交付(要予約)	総合福祉センター	4月26日(日)	9:00~12:00	妊婦・その夫(パートナー) ④4月24日(金)	④妊娠届出書、妊婦の本人確認できるもの
ぽかぽかルーム体重測定の日(要予約)	御調保健福祉センター	5月1日(金)	①10:00~10:30 ②10:45~11:15	生後0カ月~1歳6カ月児 ④各回1組	④身体測定、子育て相談、親子ふれあい遊び、ハーフバースデー写真撮影 ④親子(母子)健康手帳、バスタオル

■料金や申込方法の記載のないものは無料または申込不要です。  
日 日時期間 場 場所 対 対象 内 内容 定 定員 料 料金 持 持ち物 電 電子メール 締 締切 HP ホームページ

# スポーツ

## 行事案内

市HP▶



二次元コードを読み込んで、HPよりご確認ください。

こぞかなくんスポーツパークびんごについては、当面の間、直接お問い合わせください。

☎0848-48-5446



# サイクリングしまなみ2026

## 10/25(日)開催

## 参加者募集



「サイクリストの聖地」瀬戸内しまなみ海道を舞台に、国際サイクリング大会を開催します。

次のとおり参加者募集を開始しますので、ぜひご応募ください。

普段は走ることのできない高速道路本線から、橋と島々が織りなす絶景を眺めながら感動体験しませんか。

コース	走行距離 (高速道路)	スタート フィニッシュ	定員 (プレミアムエントリー)	参加料 (プレミアムエントリー) 《※小中学生》	車種規定
<b>A</b> IMABARI 70 尾道(向島)⇒今治(片道)	約70km (約23km)	向島IC 広小路	1,250名 (125名)	22,000円 (46,000円)	スポーツ車
<b>B</b> INNOSHIMA 70 尾道(向島)⇄上島(岩城島)(往復)	約70km (約17km)	向島IC 向島運動公園	250名 (25名)	19,000円 (43,000円)	
<b>C</b> AROUND OMISHIMA 100 今治⇄大三島周遊(往復)	約100km (約30km)	今治IC 広小路	1,250名 (125名)	20,000円 (44,000円)	
<b>D</b> COMPLETE SHIMANAMI 140 今治⇄尾道(向島)(往復)	約140km (約43km)	今治IC 広小路	500名 (50名)	28,000円 (52,000円)	
<b>E</b> ONOMICHI 65 今治⇄尾道(向島)(片道)	約65km (約43km)	今治IC 向島運動公園	1,000名 (100名)	22,000円 (46,000円)	
<b>F</b> OMISHIMA 70 今治⇄大三島折返(往復)	約70km (約30km)	今治IC 広小路	1,250名 (125名)	18,000円 (42,000円)	
<b>G</b> YUMESHIMA 75 今治⇄上島(弓削島)(片道)	約75km (約35km)	今治IC 弓削港	500名 (50名)	19,000円 (43,000円)	
<b>H</b> OSHIMA 30 今治⇄大島(往復)	約30km (約12km)	来島海峡SA 広小路	1,000名 (100名)	8,000円 (32,000円) 《※4,000円(28,000円)》	スポーツ車 軽快車 タンデム車

※A~Gコースは高校生以上、Hコースは小学校4年生以上から参加可能です。  
ただし、小中学生は保護者・引率者の同伴が必要です。

**【募集方法・募集期間】** 参加には次のいずれかによる事前エントリーが必要です。

**プレミアムエントリー** 4月13日(月) 20:00~5月18日(月)23:59まで **先着**

※出走権+特製ジャージ+地元特産品等がセットになったプレミアムパッケージです。

**一般エントリー** 4月20日(月) 20:00~5月18日(月)23:59まで **抽選**

※抽選結果は、6月上旬頃に発表予定です。

**ふるさと納税エントリー** 4月13日(月) 20:00~5月18日(月)23:59まで **先着**

※ふるさと納税の寄付返礼品として、E,Gコースの出走権を贈呈します。

※今治市、上島町のふるさと納税専用サイトで受付を行います。寄付額75,000円

**【期日】**

[受付] 2026年10月24日(土)

[大会] 2026年10月25日(日)

**【お問い合わせ先】**

サイクリングしまなみ2026

エントリーセンター

☎0570-03-8900

(土・日・祝日除く10:00~17:00)



大会の開催に伴い、**しまなみ海道が通行止めになります。**

**【通行止め】**

○2026年10月25日(日)

○西瀬戸自動車道(瀬戸内しまなみ海道) **上下線通行止め**

■今治IC⇄因島北IC 6:00~12:40(6時間40分)

■因島北IC⇄尾道大橋出入口 6:00~10:00(4時間)

(新尾道大橋は通行不可、尾道大橋は通行可)

ご迷惑をおかけしますが、ご理解とご協力をお願いいたします。



お申し込み、その他詳細については大会公式ホームページをご覧ください。

<https://cycling-shimanami.jp/>

サイクリングしまなみ2026



## しまなみ音楽休暇村vol.6



しまなみが、未来の音と世界の響きが出会う十字路口に。フランスや全国から集まる気鋭の演奏家による3公演をお楽しみください。

### ■音楽と風景in瀬戸田

日 5月2日(土) 10:00~17:00

場 ベル・カントホール(広場でマルシェと野外パフォーマンスあり)

※要整理券。広場は出入り自由。

### ■プレミアム・コンサート

日 5月9日(土) 17:00~19:00

場 (株)三和ドック本社ビル展望カフェ「海路平安」

料 7,000円(ウェルカムドリンクとおつまみ付き)

### ■テンプル・コンサート

日 5月10日(日) 15:30~17:30

場 遊亀山浄泉寺

料 一般3,000円、学生1,500円、未就学児の入場不可。

申 問 (一社)コジマ・ムジカ・コレギア (☎080-1944-2388)

☎ info@ongaku-kyukamura.com



■料金や申込方法の記載のないものは無料または申込不要です。

日 日時期間  
申 申込方法  
場 申込先  
場 場所  
問 問い合わせ先  
対 対象  
内 内容  
電 電話  
定 定員  
料 料金  
材 材料  
費 費  
支 支払  
手 手続  
続 継続  
参 参観  
料 料  
電 電子メール  
子 子  
メ メ  
ー ル  
ホ 縮  
ー ム 縮  
ペ 切  
ー ジ

## アンサンブルアカデミー inしまなみ2026



アンサンブル経験のため全国から集まる受講生が、全国第一線の舞台上で活躍する演奏家と共演する形の音楽アカデミー。最終日のファイナル・コンサートでその成果を披露します。



### ■室内楽レッスン(見学自由)

日 5月3日(祝)~5月5日(祝)

9:00~21:00

場 市民センターむかいしま

### ■ファイナル・コンサート(要整理券)

日 5月6日(水) 9:45~20:00

場 むかいしま文化ホール

申 問 (一社)コジマ・ムジカ・コレギア (☎080-1944-2388)

☎ info@ongaku-kyukamura.com

(一社)コジマ・ムジカ・コレギア イベント申込サイト



▲公式HP



▲STORES

## 尾道新能「能への誘い」 ~能楽ってどんなもの?~



日本の伝統芸能、能楽。室町時代に成立した能は約650年以上の歴史を持ち、ユネスコ世界無形文化遺産にも登録されています。堅苦しく思われがちな能の世界を、衣装や能面などを用いてわかりやすく解説します。

日 5月9日(土) 14:00~16:00

場 しまなみ交流館

内 解説、仕舞、謡体験など

講 師 吉田潔司さん、吉田篤史さん(重要無形民俗文化財総合認定保持者)

申 問 尾道新能実行委員会

吉田 (☎080-1909-4489)

## 「尾道文化」第44号を発行しました

「尾道文化」は、尾道市文化協会会員が中心となって執筆した文芸誌です。短歌、俳句、評論、小説など盛りだくさんの内容となっています。文化振興課窓口や、市内の書店等で販売しています。

料 1,000円

申 問 尾道市文化協会事務局

(文化振興課内)

☎0848-20-7514



## 尾道市立美術館 (西土堂町)

### ■春季展「京の百景一描かれた京都の四季」

日 開催中~5月6日(水)

料 一般1,000円、学生600円、中学生以下と70歳以上(要年齢確認)、障害者手帳等(ミライロID可)は無料

9:00~17:00(入館は16:30まで)  
月曜休館(祝日は翌日)※5/4(祝)は開館。

☎0848-23-2281

## 圓鏝勝三彫刻美術館 (御調町高尾)

### ■春季展「圓鏝勝三 夢と幻想、心の世界」

日 開催中~6月7日(日)

料 大人420円、高校・大学生310円、中学生以下と70歳以上(要年齢確認)、障害者手帳等(ミライロID可)は無料

9:00~17:00(入館は16:30まで)  
月曜休館(祝日は翌日)

☎0848-76-2888

## 平山郁夫美術館 (瀬戸田町沢)

### ■再興第110回院展

日 開催中~4月19日(日)

料 一般1,200円、高校・大学生500円、小・中学生300円

9:00~17:00(入館は16:30まで)  
無休

☎0845-27-3800

## 尾道市立大学美術館 (久保三丁目)

### ■大学院美術研究科「進級制作展」

大学院で専門的に制作活動を行っている、日本画・油画・デザイン、各コースの大学院2年生が、1年次の制作を発表します。

日 5月2日(土)~31日(日)

10:00~18:00

水・木曜休館(祝日開館)

☎0848-20-7831

## なかた美術館 (潮見町)

### ■アイズピリをめぐる人々

日 開催中~8月30日(日)

料 一般800円、中学・高校・大学生300円(市内学生無料)

9:00~17:30(入館は17:00まで)

月曜休館(祝日は翌日)

☎0848-20-1218

## 耕三寺博物館 (瀬戸田町瀬戸田)

### ■春の館藏品展「近代彫刻展」

日 開催中~5月24日(日)

料 大人1,800円、高校生・大学生1,200円、中学生以下無料、尾道市民1,000円(耕三寺境内見学込)

9:00~17:00(入館は16:30まで)

無休

☎0845-27-0800

## 尾道商業会議所記念館 (土堂一丁目)

### ■第49回企画展示「尾道百年店舗をゆく~プロローグ~」

商都として発展してきた尾道のまちとともに歩み続けてきた、創業100年を超える店舗を紹介するシリーズの序章です。日 開催中~6月24日(水)

10:00~18:00

木曜休館(祝日は開館)

☎0848-20-0400

## 本因坊秀策囲碁記念館 (因島外浦町)

### ■本因坊秀策の遺品など展示中

尾道市の名誉市民であり、江戸時代の天才棋士「本因坊秀策」が記した棋譜などを展示しています。

料 大人310円、中学生以下無料

10:00~17:00(入館は16:30まで)

火曜休館(祝日は開館)

☎0845-24-3715

## おのみち映画資料館 (久保一丁目)

### ■常設展

日 開催中

料 一般520円、団体420円、中学生以下無料

10:00~18:00(入館は17:30まで)

火曜休館(祝日は翌日)

☎0848-37-8141

## 第70回 尾道市美術展作品募集

多数のご出品をお待ちしております。

受付日時

【業者搬入】5月15日(金)

10:00~12:00

【尾道市立美術館

【一般搬入】5月16日(土)

10:00~16:00

【「かおり館」千光寺公園内

応募資格 尾道市内に居住している人、または尾道市内に勤務(退職者を含む)・通学(尾道市内の学校を卒業した人を含む)・尾道市出身・尾道市に事務所を有する団体に属している人で、自己の制作した未発表作品。但し、中学生以下は除く。

種目 絵画/彫刻/工芸/書/写真/デザイン

応募点数 一種目につき、一人1点。

出品料 作品1点につき1,000円(但し、高校生、大学生は500円)

作品展示 6月6日(土)~21日(日) 9:00~17:00(入館は16:30まで)但し、6月8日(月)・15日(月)は休館

【尾道市立美術館

(☎0848-23-2281)



▲市美展HP

## みなと祭指導碁



指導碁のほか、自由対局や初心者指導もあります。

開催時間内であれば遅れての参加も可能です。

【4月26日(日) ①10:00~12:40

②13:10~16:00

【場しまなみ交流館

【料1,000円(高校生以下無料)

指導プロ棋士 西山静佳二段、國松聡初段

【場関西棋院尾道支部

(加納☎090-4895-2285)

## 「尾道学入門」の授業を 公開します



地域に開かれた大学づくりの一環として、教養教育科目の授業「尾道学入門」を一般公開します。

いずれも9:00~10:30(開場8:45)

【場尾道市立大学 定70人

■5月7日(木)

愛しき尾道と備後の向後を想う

講師 小川 長(尾道市立大学名誉教授/福山平成大学経営学部教授)

■5月14日(木)

尾道空き家再生プロジェクト

講師 豊田雅子(NPO法人尾道空き家再生プロジェクト代表理事)

■5月21日(木)

和を作る達人・小林和作

## 図書館の催し



■中央図書館(☎0848-37-4946)

●「火曜名画座」

【4月28日(火)「影法師捕物帖」、5月12日(火)「わんぱく戦争」いずれも18:00~

定各回70人

●子どもえいが会

【5月3日(祝) 10:30~「コレナンデ商会」

定70人

■みつぎ子ども図書館(☎0848-76-3111)

●貼り絵作品展「昔懐かしい歌」

御調町内の通所介護施設利用者の作品を展示します。

【開催中~4月26日(日)

●本のリサイクル市

【4月29日(祝) 10:00~

【場図書館で不要になった本をお分けします。1人10冊まで。

【場持ち帰りの袋

●こどもの日おはなし会スペシャル

【5月5日(祝) 14:00~

【場絵本の読み聞かせと工作教室

■向島子ども図書館(☎0848-44-0114)

●わくわく赤ちゃん絵本講座

【4月22日(水) 10:30~11:15

【場乳幼児と保護者

【場赤ちゃん絵本向けの絵本の選びかた、読みかた、楽しみかたなど。

【場10組(要申込)

講師 まめっちょ

●本のリサイクル市

【5月10日(日) 10:00~12:00

【場図書館で不要になった本をお分けします。1人10冊まで。無くなり次第終了。

【場持ち帰りの袋

■因島図書館(☎0845-22-8660)

●巡回展「松下眞吾チョウ写真展」

【開催中~4月25日(土)

【場アサギマダラと種の保存法に守

講師 梅林信二(尾道市立美術館学芸員)

■5月28日(木)

「平山郁夫」を伝えるということー平山郁夫美術館の役割ー

講師 吉田 守(平山郁夫美術館学芸員)

※駐車場は数に限りがあります。

※学生向け授業の公開のため、定員以上の入室は不可。

※悪天候等で休講となる場合は、大学HPで告知します。

【場尾道市立大学地域総合センター

(☎0848-22-8311(代表))

## 尾道市立大学公開講座 「尾道文学談話会」



日本文学科を中心とした尾道市立大学の教員が、文学や言葉にかかわる様々な話題を提供し、市民の皆様と語り合う談話形式の公開講座「令和8年度尾道文学談話会」を開催します。

【5月16日(土) 14:00~15:30

【場市役所本庁

定30人

【場「遠野物語」の河童伝承を読む

講師 藤井佐美(日本文学科教授)

【場「名前、住所、電話番号」をメールか電話で

【場尾道市立大学地域総合センター

(☎0848-22-8311(代表))

平日10:00~17:00

☎csc@onomichi-u.ac.jp

られているチョウたちの写真を展示します。

●島の映画館 因島座

【4月25日(土)「別れる決心」、5月9日(土)「after sun」

いずれも10:30~

定50人

■瀬戸田図書館(☎0845-27-1877)

●汐風の家作品展

【4月18日(土)~5月10日(日)

【場汐風の家利用者が制作した壁画・塗絵・工作を展示

●ろうそくの灯りでおはなし会

【4月18日(土) 13:30~14:00

【場3歳~

【場絵や本を使わず、言葉だけで聞き手に語るおはなし(ストーリーテリング)とヘルマンハーブの演奏

定40人

語りと演奏 おはなしくらぶ ほっとけーき

## INFO お知らせ

### 施設を廃止しました

3月31日(火)をもって、次の2施設を廃止しました。これまでご利用いただき、ありがとうございました。

- 江奥市民スポーツ広場  
(向島町3983)
  - 尾道市スケートボード場  
(栗原町4427)
- ☎生涯学習課  
(☎0848-20-7499)

### 生活衛生関係事務の窓口が変更になりました

4月1日から、次の事務に関する窓口が市から県へ変わりました。

- 生活衛生関係  
旅館業法、公衆浴場法、興行場法、理・美容師法、クリーニング業法、建築物における衛生的環境の確保に関する法律、温泉法  
※クリーニング師試験、免許の受付は変わりません。
- ☎広島県東部保健所  
(古浜町26-12)  
(☎0848-25-2011)

### ハラスメント対策・女性活躍推進法改正

【10月1日～(予定)】  
「カスタマーハラスメント」や「求職者等に対するセクハラ」を防止するため、雇用管理上の措置を講じることが事業主の義務となります。

【4月1日～】  
従業員数101人以上の企業は、「男女間賃金差異」と「女性管理職比率」の情報公表が義務となりました。

☎広島労働局雇用環境・均等室  
(☎082-221-9247)

### 相続・遺言に関する相談会

☎4月26日(日) 10:00～16:00  
【電話相談】082-511-7196  
【面談相談】は事前予約が必要です。

☎広島司法書士会総合相談センター  
(広島市中区上八丁堀6-69)

☎☎広島司法書士会  
(☎082-221-5345)

### 建設工事等入札参加資格審査追加申請受付 (令和7・8年度)

令和7・8年度の建設工事等への入札参加を希望する人は、市HPに掲載の申請書提出要領により申請してください。

受付期間 随時(9月15日(火)まで)

☎☎契約課  
(☎0848-38-9282)

### 物品購入等競争入札参加資格審査追加申請受付 (令和7～9年度)

令和7～9年度の物品購入等入札参加資格について、追加申請を随時受付しています。申請は原則、電子申請で受付します。難しい場合は、お問い合わせください。

※詳細は、市HPをご確認ください。

☎☎財政課(☎0848-38-9324)

### 令和9年度尾道市成人式の開催

☎令和9年1月10日(日) 13:30～  
☎平成18年(2006年)4月2日～平成19年(2007年)4月1日に生まれた人

☎こぞがなくんスポーツパークびんご  
※案内状を11月中旬に送付します。  
(11月1日時点で住民票がある人のみ)

※市外に転出した人で参加を希望する人は、当日直接会場までお越しください。

※因島、瀬戸田地区からの送迎バスを運行します。ご利用の際は、事前に電子申請が必要です。

■成人式に関する事項は、随時、市HPに掲載します。

☎生涯学習課  
(☎0848-20-7444)  
☎☎0848-37-0233)  
☎shogai@city.onomichi.hiroshima.jp

### 令和7年度小学生人権標語コンテスト

尾道市優秀賞

■だいじょうぶ?  
一人でなやまず 話してね  
(栗原北小学校)

■その言葉 だれかを笑顔にできますか(因島南小学校)

■助けてよ 見て見ぬふりのそこの君(三成小学校)

☎人権男女共同参画課  
(☎0848-37-2631)

### 広島県都市再開発の方針に関する都市計画素案の閲覧と公聴会

広島県が都市再開発の方針に関する都市計画を決定するにあたり、素案の閲覧と公聴会を行います。

- 素案の閲覧  
☎4月14日(火)～30日(木)  
8:30～17:15(土・日・祝日を除く)
- ☎広島県都市計画課、広島県東部建設事務所三原支所、まちづくり推進課  
※県HPでも確認できます。
- 公聴会  
☎5月20日(水) 14:00～16:00  
☎広島県福山庁舎  
☎公述申出書を閲覧期間中に広島県知事(広島県土木建築局都市計画課)宛に提出  
(4月30日(木)当日消印有効)
- ※提出期間内に公述の申し出がない場合は、公聴会を中止します。
- ※そのほかパブリックコメントも募集しています。
- 提出・問い合わせ先  
〒730-8511 広島市中区基町10-52 広島県土木建築局都市計画課(☎082-513-4117)



▲県HP

### しまなみ海道 瀬戸田パーキングエリア(上り)リニューアルオープン



☎4月20日(月)  
オープンセレモニー  
10:30～12:00  
※式典終了後、営業開始。

☎本州四国連絡高速道路(株)  
しまなみ尾道管理センター  
(☎0848-44-3700)

### 市営住宅入居者募集(随時)

2月定期募集の公開抽選後に入居希望者がなかった住宅について、随時募集として先着順で入居申込を受け付けています。

詳しくは、市HPをご覧ください。  
※すでに申込みがある住宅は除く。

☎4月30日(木)  
☎市営住宅管理センター  
(☎0848-21-1266)

■料金や申込方法の記載のないものは無料または申込不要です。  
☎日時・期間・場所・対象・内容・定員・料金・材料金・維持費  
☎申込方法・申込先・問い合わせ先  
☎☎電子メール・HP・ホームページ

## 庁舎駐車場の休日料金改定と 事前精算機の導入について

4月25日(土)より、休日の料金を次のとおり改定します。

入庫時間		料金
入庫後30分まで		無料
入庫後30分から60分まで		300円
その後の 20分ごと	休日の11時~14時	200円
	その他の時間帯	100円

詳細は市HPを  
ご覧ください。



▲市HP

休日：土日祝日及び年末年始(12月29日~1月3日)

※最大料金(上限)の設定はありません。

事前精算機(キャッシュレス専用)を本庁舎1階尾道みやげ横に設置しました。精算後15分以内に在庫してください。(利用時間:7:00~22:00) 〇総務課(☎0848-38-9332)

## 尾道駅前駐車場の 料金を改定します

入庫時間	料金
入庫後20分まで	無料
その後の10分ごと (改定前:20分ごと)	100円

※最大料金(上限)の設定はありません。

送迎等で利用しやすい駐車場とするため、4月21日(火)より料金を改定します。駐車時間が長くなる場合は、ベルポール駐車場(1時間200円)や周辺駐車場をご利用ください。  
〇総務課(☎0848-38-9332)

## 尾道市合併20周年記念 2025尾道おやつコンテスト 結果発表

今回のテーマは「私やあなたの健康をつくる“ほうれん草”のおやつ」です。趣向をこらした力作ぞろい。応募作品は、各店舗等で販売しています。



▲グランプリ  
「ナッツとチェダーチーズのポパイかまぼこ」

市HP▶



### 【審査結果】

- **グランプリ**  
[ナッツとチェダーチーズのポパイかまぼこ]
  - **準グランプリ**  
[米粉のほうれん草あんまん]
  - **準グランプリ/バイヤーイチ押し賞**  
[ほうれん草カップシフォンケーキ(クリーム入り)]
  - **Wink賞**  
[クリームチーズほうれん草のバゲットトースト]
- 〇尾道スローフードまちづくり推進協議会事務局(農林水産課内☎0848-38-9212)

## 移動型スマホ教室の開催

☑ Android/iPhoneの使い方(基礎): マップ操作、カメラ撮影、二次元コード読み取り

Android/iPhoneの使い方(応用): ネット検索、音声操作、アプリの追加

LINEでコミュニケーション: LINEの基礎、トーク、通話

スマホの安全な使い方: よくある不安、詐欺の手口、安全な使い方

☑ 市役所本庁 ☑ 対 スマホを持っていない人、スマホを使い慣れていない人など※ご利用の携帯電話会社は問いません。 ☑ 各時間帯3人 ☑ 受講希望日の前日

☑ 予約専用ダイヤル(☎0800-111-9442/9:00~17:00) ☑ 情報システム課(☎0848-38-9308)



日程	時間帯	講座名	当日使用するスマホ
4月21日(火)	①10:30~11:30	Androidの使い方(基礎)	貸出あり
	②12:00~13:00	Androidの使い方(応用)	貸出あり
4月28日(火)	③14:00~15:00	LINEでコミュニケーション	LINEアプリが使えるご自身のスマホを持参
5月19日(火)	④15:30~16:30	スマホの安全な使い方	貸出あり
	①10:30~11:30	iPhoneの使い方(基礎)	貸出あり
5月12日(火)	②12:00~13:00	iPhoneの使い方(応用)	貸出あり
	③14:00~15:00	LINEでコミュニケーション	LINEアプリが使えるご自身のスマホを持参
	④15:30~16:30	スマホの安全な使い方	貸出あり

## 広島県特定(産業別)最低賃金が改定されました

広島県内で働くすべての労働者に適用されます。年齢・性別・雇用形態(臨時・パート・アルバイト等)を問いません。指定の産業に該当する事業所で働く労働者にはそれぞれの「広島県特定(産業別)最低賃金」が適用されます。ただし、一部対象の人には「広島県最低賃金」が適用されます。適用される業種は、広島労働局HPや電話でご確認ください。



▲広島労働局HP

☎広島労働局労働基準部賃金室  
(☎082-221-9244)  
尾道労働基準監督署  
(☎0848-22-4158)

## 無事故・無違反の優良運転者を表彰します

該当の人には表彰状や記念品等を贈呈します。ぜひご応募ください。

☑市内在住の交通安全協会会員で、20年以上無事故・無違反の人(5年ごとの表彰)

☑受付中～6月1日(月) 9:00～17:00(土・日・祝日を除く)

☑無事故・無違反証明書(4月1日(水)以降に自動車安全運転センターが発行したもの)と、申請書を居住地の交通安全協会窓口へ提出

☑【尾道・御調・向島地域】  
尾道交通安全協会  
(☎0848-25-5207)

☑【因島・瀬戸田地域】  
因島交通安全協会  
(☎0845-22-6120)

☑【浦崎町】  
福山西交通安全協会  
(☎084-934-4866)

## EVENT 催し



### 「時空を旅するオノテツ紀行」 ～春の増発便～



昨秋、御調歴史民俗資料館で開催して大盛況となったオノテツ展。尾道鉄道の南側起終点となる尾道で、春の増発便を運行します。時を越えて令和によりみがえるオノテツ電車の記憶にガタゴトゆられながら、時空を旅する小さな鉄旅へ、出かけてみませんか。



☑4月10日(金)～5月5日(祝)  
10:00～18:00(水曜休館)

☑場まちなか文化交流館

☑未公開写真を含めたオノテツの記録写真などを展示

☑文化振興課  
(☎0848-20-7425)

### 尾道いんのしま 除虫菊まつり2026



KINCHO協賛の春のお祭りです。除虫菊の苗を先着100人にプレゼント!



☑5月3日(祝) 10:00～15:00

☑場因島フラワーセンター

☑除虫菊の花摘み体験・線香手作り体験・スタンプラリー・お抹茶席・ステージイベントなど

☑尾道いんのしま除虫菊まつり実行委員会(☎090-4295-4611)

### ONOMICHI トラックフェスタ2026



☑4月19日(日) 9:30～15:00

☑場向島運動公園

☑(公社)広島県トラック協会尾道支部(☎0848-46-4538)

## 国際交流イベント 「まるごと海アソビ」

因島の海で交流しませんか?

☑5月17日(日) 13:00～17:00

☑場因島三庄町(折古ノ浜)

☑しまなみに住む外国人と日本人

☑定50人 料500円

☑申間まるごと因島日本語教室  
(丸山☎090-6853-7569)



## LECTURE etc... 教室・講座

### さすが会 ～男の料理教室～



☑5月20日(水) 10:00～13:00

☑場御調保健福祉センター

☑概ね65歳以上の男性

☑男性のみの料理教室 ☑15人程度  
講師 栄養士

☑料500円程度(予定)

☑持米1合、エプロン、三角巾、手拭きタオル

☑締5月7日(木)

☑場北部地域包括支援センター  
(☎0848-76-2495)

### 尾道美術協会絵画教室 生徒募集



“随時入会可、親切丁寧指導”  
楽しく有意義な時間を共に過ごしませんか!

☑毎月第1・第3土曜日  
13:00～17:00

☑場栗原公民館 ☑中学生以上

☑洋画(油絵、水彩ほか)、パステル、クレヨン、鉛筆、静物画、人物画、風景写生

☑講師 美術協会員ユニーク講師陣

☑料月額3,000円(入会金1,000円)

☑申間尾道美術協会  
(岡本☎090-6411-7950)

■料金や申込方法の記載のないものは無料または申込不要です。  
☑日時期間 ☑場場所 ☑対象 ☑内容 ☑電話 ☑定員 ☑料金 ☑アクセス ☑持ち物 ☑電子メール ☑HP ☑ホームページ

しまなみサイクルオアシス  
協力者募集

サイクリスト向けの休憩所(飲み水・トイレの提供、物品貸出管理)として開放できる「しまなみサイクルオアシス」を募集します。

■市内に所在する企業、店舗など  
募集件数 5件程度

■4月24日(金)

※立地などを考慮し、書類審査で決定。

■観光課

(☎0848-38-9184)

✉kanko@city.onomichi.hiroshima.jp



▲電子申請

尾道市職員採用候補者試験  
(前期)を実施します

令和9年4月採用予定の尾道市職員採用候補者試験(前期)を6月下旬に実施する予定です。  
募集職種は次のとおりです。

## ■試験区分

事務職、技術職(土木)、技術職(建築)、保健師、幼稚園教諭・保育士

障害者対象【事務職、技術職(土木)、技術職(建築)、保健師、幼稚園教諭・保育士】

※本採用試験は、自然災害等により、やむを得ず、試験日程・場所・方法を変更する場合があります。

※詳細は、市HP(5月)や広報のみち5月号に掲載予定。

※後期(10月)に、今年度高校を卒業する人や職務経験者も対象とした事務職等の試験を実施予定。

## ■職員課

(☎0848-38-9342)

## 自衛官募集

受験資格 18歳以上33歳未満の者(32歳の者は、採用予定月の末日現在、33歳に達していない者)

## 募集種目

①2等陸海空士

②一般曹候補生

■①5月14日(木)、②5月7日(木)

※必着。

試験日※いずれか1日を指定。

①Web試験

5月16日(土)・17日(日)

身体検査・口述試験

6月17日(水)~21日(日)

②1次 5月16日(土)・17日(日)

2次 6月17日(水)~21日(日)

■自衛隊広島地方協力本部尾道出張所(☎0848-22-6942)

✉hq1-hiroshima@pco.mod.go.jp



▲自衛隊広島地方協力本部HP

## 尾道市環境審議会の委員を公募します

第3次尾道市環境基本計画の策定や進捗等の調査・審議を行うため、委員を公募します。

○募集人員 1人程度

○任期 令和8年6月1日~令和10年5月31日

○会議 年1~4回(各2時間程度)

○委員報酬 会議出席1回につき、市で定める基準に基づいた報酬を支払います。(1回5,000円)

○応募資格 次のすべてを満たす人

- ・本市に1年以上居住している人
- ・満18歳以上の人(令和8年4月1日現在)
- ・平日の日中に開催する会議に出席可能な人
- ・国や地方公共団体の議員及び職員でない人

○応募方法 持参、郵送、メールのいずれかの方法により、次の必要事項を記載した資料を環境政策課に提出(様式自由)。

名前(ふりがな)、生年月日、住所、電話番号、作文(1,000文字程度で様式や書式は自由。テーマは「尾

道市の環境について思うこと)※関心ある環境項目(自然環境、生活環境、地球温暖化対策、環境保全活動など)についてお書きください。

○応募期限 4月24日(金)必着

○選考方法 尾道市環境審議会公募委員選考要綱に基づき、提出された資料により選考します。

○選考結果 5月11日(月)までに応募者全員に郵送にて通知します。

・提出された応募書類は返却しません。

・応募によって市が収集した名前等の個人情報、保護・管理に十分注意するとともに、委員の選考以外には使用いたしません。ただし、委員に委嘱された人は審議会委員として名前を公表します。

■〒722-8501 久保一丁目15-1

環境政策課(☎0848-38-9434)

✉kankyo@city.onomichi.hiroshima.jp

## 景観地区の対象区域・制限内容を変更しました

4月から景観施策が新しくなります。景観地区の対象区域を拡大し、制限内容の一部を変更しました。

### ①景観地区の拡大

尾道固有の歴史的なまちなみを守るため、従来の景観地区にJR尾道駅北側の三軒家町の一部を追加しました。景観地区内(図中の黒の破線内)で建築行為を行う場合は、事前に認定申請が必要です。

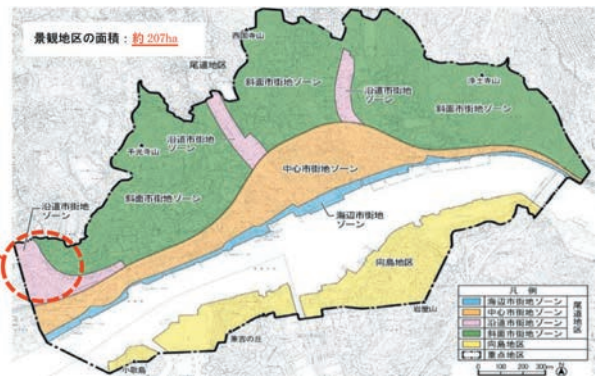

### ②建築物等の形状・色彩の制限内容の変更

社会状況の変化に対応するため、景観地区内の制限内容を次のとおり変更しました。

- ・屋根上に設置するソーラーパネルの基準を明確化
- ・敷地に設置する柵に使用できる色彩として、褐色系や落ち着いた色彩等を追加
- ・斜面市街地ゾーンで使用できる屋根素材として、瓦以外に瓦風の素材等を追加



▲市HP

## 屋外広告物(看板)を設置するときは届出・申請が必要です

屋外広告物には、高さや表示面積・色彩・設置方法などに制限があります。以下に該当する屋外広告物(看板等)を設置・表示する場合は、事前に届出・許可申請が必要です。

### 【届出】

1㎡を超え10㎡以下の自己看板

※自己の事業所等に自己の店名、営業内容等を表示・設置するもの  
＜例＞店舗に表示する店名、店舗敷地内に建てる営業内容を示す看板等

### 【許可申請】

許可申請には、表示面積や照明の有無に応じて手数料がかかります。

#### ①10㎡を超える自己看板

※自己の事業所等に自己の店名、営業内容等を表示・設置するもの

#### ②他の人(法人)が所有する土地に表示・設置する

全ての屋外広告物

＜例＞店舗敷地外に設置する店名の看板、IC出口付近に設置する案内看板等

※屋外広告物の対象は文字、ロゴマーク、写真・イラスト等

※上記の面積は、事業所等内にある全ての広告物の合計表示面積



▲市HP

## 建築行為を行うときは届出・申請が必要です

建築物や工作物等の形状や色彩等には、基準や制限があります。以下に該当する建築行為(新築や増改築、外観の変更等)を行う場合、着工の30日前までに届出・認定申請が必要です。

### 【届出】

#### ①市内全域の大規模建築物・工作物

・高さ13mまたは建築面積1,000㎡を超える建築物  
＜例＞集合住宅、大型店舗等

・上記と同規模の工作物

＜例＞携帯電話基地局、太陽光発電施設等

#### ②景観計画の重点地区(瀬戸田地区)内の建築物

・建築物

※規模にかかわらず全ての建築物

＜例＞住居、店舗、左記敷地内の塀・柵等

### 【認定申請】

景観地区(尾道・向島地区)内の建築物・工作物

・建築物

＜例＞住居、店舗、左記敷地内の塀・柵等

・垣・柵、塀等の工作物

＜例＞空き地、駐車場内の塀・柵等



▲市HP

■料金や申込方法の記載のないものは無料または申込不要です。  
日付時間 場場所 対対象 内内容 定定員 料料金  
申込方法 申込先 問問い合わせ先 電電話 定定員 料料金  
保保持参物 縮縮切 HP ホームページ

令和8年度

# 尾道市出前講座一覧



市の職員等が地域に出向き、市の施策や制度・事業などを説明する講座です。

■市内在住か市内に通勤・通学している概ね10人以上で構成された団体

■勤務日の9:00~17:00の間で2時間以内  
※会場は申し込みの団体等でご用意ください。

■申込・問い合わせは、講座の担当課へご連絡ください。

講座名		担当課・電話番号
市政のしくみ	1 尾道市総合計画	政策企画課 ☎0848-38-9316
	2 尾道市まち・ひと・しごと創生総合戦略	
	3 選挙制度のしくみ	
教育文化	4 「親の力」をまなびあう学習プログラム講座	生涯学習課 ☎0848-20-7444
	5 青少年の電子メディアの付き合い方	生涯学習課 (尾道市青少年センター) ☎0848-37-8744
	6 尾道市の青少年の被害・非行防止活動	
暮らし・環境	7 ごみ分別説明会(尾道地域、御調町、向島町)	清掃事務所 ☎0848-48-2900
	8 ごみ分別説明会(因島地域、瀬戸田町)	南部清掃事務所 ☎0845-24-0432
	9 ごみ処理(尾道市クリーンセンター施設見学)	衛生施設センター ☎0848-48-2900
	10 尾道市の下水道(浄化センター見学)	上下水道局下水道課 ☎0848-47-5111
	11 尾道の水道について(浄水場施設見学)	上下水道局浄水課 ☎0848-46-1488
	12 尾道の水道について(小学校出前授業)	
	13 地域公共交通	政策企画課 ☎0848-38-9316
	14 本州四国連絡橋(しまなみ海道)について	
	15 鳥獣被害対策講座	農林水産課 ☎0848-38-9473
16 環境保全・地球温暖化対策	環境政策課 ☎0848-38-9434	

講座名		担当課・電話番号
健康・福祉・子育て	17 ことばとあそび(子どもの心の育て方)	健康推進課
	18 危険がいっぱい乳幼児を事故から守ろう!	☎0848-24-1960
	19 キッズライフスタイル(乳幼児の生活習慣)	御調保健福祉センター ☎0848-76-2235
	20 あなたと大切な人を守る感染症予防	健康推進課 ☎0848-24-1962 御調保健福祉センター ☎0848-76-2235
	21 フレイル予防	
	22 大切な命を守るためにできること	
	23 みんなで歯っぴーライフ♪(歯の健康)	
	24 おのみちいと健診について学ぼう!	
	25 メタボと言われたら	
	26 私とあなたの健康づくり(心の健康)	
	27 国保・後期高齢者医療制度について	
	28 高齢者福祉サービス	高齢者福祉課 (地域包括支援センター) ☎0848-38-9137
	29 介護予防	
	30 高齢者の権利を守るために	
	31 認知症サポーター養成講座	高齢者福祉課☎0848-38-9119
	32 介護保険制度	
33 保育所・認定こども園について	子育て支援課☎0848-38-9207	
34 大人も子どもも一緒にあそぼう	おのみち子育て支援センター ☎0848-37-2409	
安全・安心	35 防災講座	総務課☎0848-38-9216
	36 防火指導	尾道消防署☎0848-55-9124
		尾道西消防署☎0848-22-0119
		因島消防署☎0845-24-0119
	37 普通救命講習Ⅰ	消防局警防課 ☎0848-55-9122
	38 普通救命講習Ⅱ	
	39 普通救命講習Ⅲ	
	40 救命入門コース	
	41 救急指導	消防局予防課 ☎0848-55-3113
	42 防災研修・施設見学	
43 消費生活出前講座	商工課☎0848-38-9183	
まちづくり・人権	44 地域のことを話し合おう	政策企画課 ☎0848-38-9435
	45 会長の便利帳	まちづくり推進課 ☎0848-38-9223
	46 「尾道の景観」について	
	47 空家対策講座	まちづくり推進課 ☎0848-38-9347
	48 人権学習会(人権・平和・男女共同参画等)	人権男女共同参画課 ☎0848-37-2631
	49 障害の特性と合理的配慮について	社会福祉課 ☎0848-38-9124

※各講座の内容は市HPに掲載しています。

駅前ステージ・駅前東御所緑地周辺

25日(土)

- 10:00～ オープニングステージ
- 11:35～ RCCアナウンサー青山高治トークショー  
～尾道のイマとムカシをナマで語る～
- 12:00～ 姉妹都市交流式典・郷土芸能披露  
松江市／松江市観光PR隊  
今治市／今治太鼓・継ぎ獅子  
尾道市／尾道正調三下がり・備後かわち太鼓
- 14:10～ ええじゃんSANSAN・がり 櫂の返還式  
[一般・グランプリ部門]
- 14:30～ ええじゃんSANSAN・がり 踊り披露  
[カジュアル・一般・グランプリ部門]
- 18:10～ ええじゃんSANSAN・がり 表彰式  
[一般・グランプリ部門]

26日(日)

- 10:00～ 公立保育所・認定こども園・  
法人立保育園園児  
ええじゃん披露
- 11:00～ ええじゃんSANSAN・がり 踊り披露  
[幼児・小学校・中学校の部門]  
各部門終了後表彰式
- 15:40～ 神輿の披露
- 16:25～ フィナーレ  
[ベッチャーサンバ・ベッチャー太鼓]

- 25日(土)・26日(日) 9:00～18:00 いけばな展(尾道港湾ビル) ※26日は17:00まで。  
10:00～18:00 飲食屋台村 ※26日は17:00まで。  
10:00～17:00 イクちゃんサービス(ベビールーム)(本部テント横)  
※26日はミニ鯉のぼり作成(10:00～15:30)あり。

しまなみ交流館

- 25日(土) 9:00～17:00  
超ゲームパーク  
～TEPPEN～(広場)  
12:00～16:00  
春の吹奏楽祭(ホール)
- 26日(日) 9:00～16:00  
超ゲームパーク  
～TEPPEN～(広場)  
10:00～17:00  
囲碁のまちPR事業  
(市民ギャラリー)

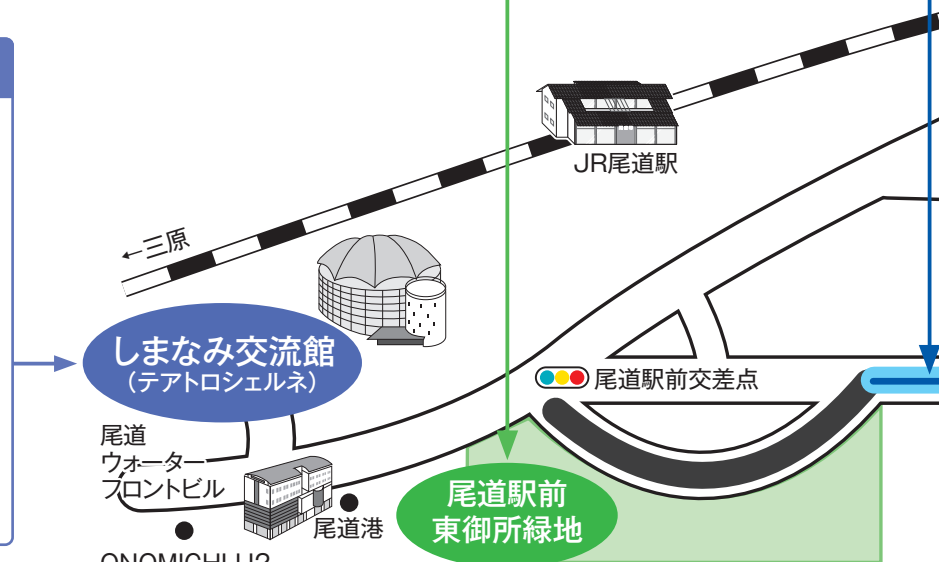

車両交通規制

※次の区間は車両(自転車も含む)の通行ができません。

- 市道尾道駅前尾崎線(駅前交差点～駅前東御所緑地東端)  
25日(土) 13:30～18:30、26日(日) 10:00～17:00
- 市道尾道駅前尾崎線(駅前東御所緑地東端～尾道渡船東側)  
25日(土) 13:30～18:30、26日(日) 10:00～16:00
- 本通り商店街(芙美子像先～梶田時計店)  
25日(土)・26日(日) 11:00～20:00

※上記の規制時間にかかわらず、行事終了後、安全な通行が確保された時点で規制解除します。

※規制時間中は渡船への車の乗船はできません。

無料駐車場

※駐車場の台数に限りがありますので、なるべく公共交通機関等をご利用ください。

- ① 25日(土) 9:00～20:00、26日(日) 9:00～18:00
    - ① 栗原小学校 ※無料シャトルバスを運行します。
    - ② 向島中央小学校 ※渡船(有料)をご利用ください。
  - ② 25日(土)・26日(日) 9:00～21:00 フジグラン尾道
  - ③ 25日(土) 9:00～17:00 } ベイタウン尾道  
26日(日) 9:00～18:00 }
- ※②・③ 会場まで路線バス(有料)をご利用ください。

■料金や申込方法の記載のないものは無料または申込不要です。  
① 日時間 ② 場場所 ③ 対象 ④ 内容 ⑤ 定員 ⑥ 料金  
⑦ 申込方法 ⑧ 申込先 ⑨ 問い合わせ先 ⑩ 電話 ⑪ 電話 ⑫ フォト  
⑬ 電子メール ⑭ 縮切 ⑮ ホームページ

行事の内容・会場・時間等が変更となる場合がございます。  
 尾道港祭協会(☎0848-38-9184・FAX 0848-37-2377)  
 https://www.onomichi-matsuri.jp/port\_festival/



駐車場の台数に限りがありますので、なるべく公共交通機関等をご利用ください。

### 神輿練り歩き

(御袖天満宮～新開地区)

25日(土) 19:00～21:00

### 海岸通り

(マリンバンク尾道支店西側→駅前東御所緑地東端)

#### ええじゃんSANSА・がり

25日(土) 13:50～  
 カジュアル・一般・グランプリ部門

26日(日) 10:20～  
 幼児・小学校・中学校の部門

## 尾道みなと祭の歴史

尾道みなと祭は、尾道港湾の大改修を行い尾道発展の礎を築いた、町奉行・平山角左衛門翁の功績を讃え、尾道のさらなる発展を期するために開催されるお祭りです。



## 尾道本通り商店街

25日(土)・26日(日)

10:00～17:00  
 スタンプラリー(抽選はしまなみ交流館前広場)  
 11:00～17:00  
 青春の尾道～商店街共創プロジェクト～  
 11:00～16:00  
 ふるさとステージ(長江口バス専用駐車場)  
 [尾道ゆかりのアーティスト、太鼓の団体等]

26日(日)

11:00～12:00 松江(どろ)髷行列  
 14:00～15:40 神輿巡行

## 法要・祭典

25日(土)

9:30～ 平山角左衛門翁法要(浄土寺)  
 10:00～ 平山霊神社祭典(住吉神社)

浄土寺

## おのみち海の駅

25日(土)・26日(日)

10:00～15:00  
 チャレンジャー号記録写真展  
 ～太平洋単独一周の旅～

25日(土)

10:00～12:00、13:00～15:00  
 尾道海上保安部巡視艇船内見学  
 18:00～21:00  
 ヨットイルミネーション

26日(日)

尾道海技学院無料体験乗船  
 10:00、10:30、11:00、13:00、13:30、  
 14:30、15:00  
 ※当日、9:10より受付。定員になり次第受付終了。

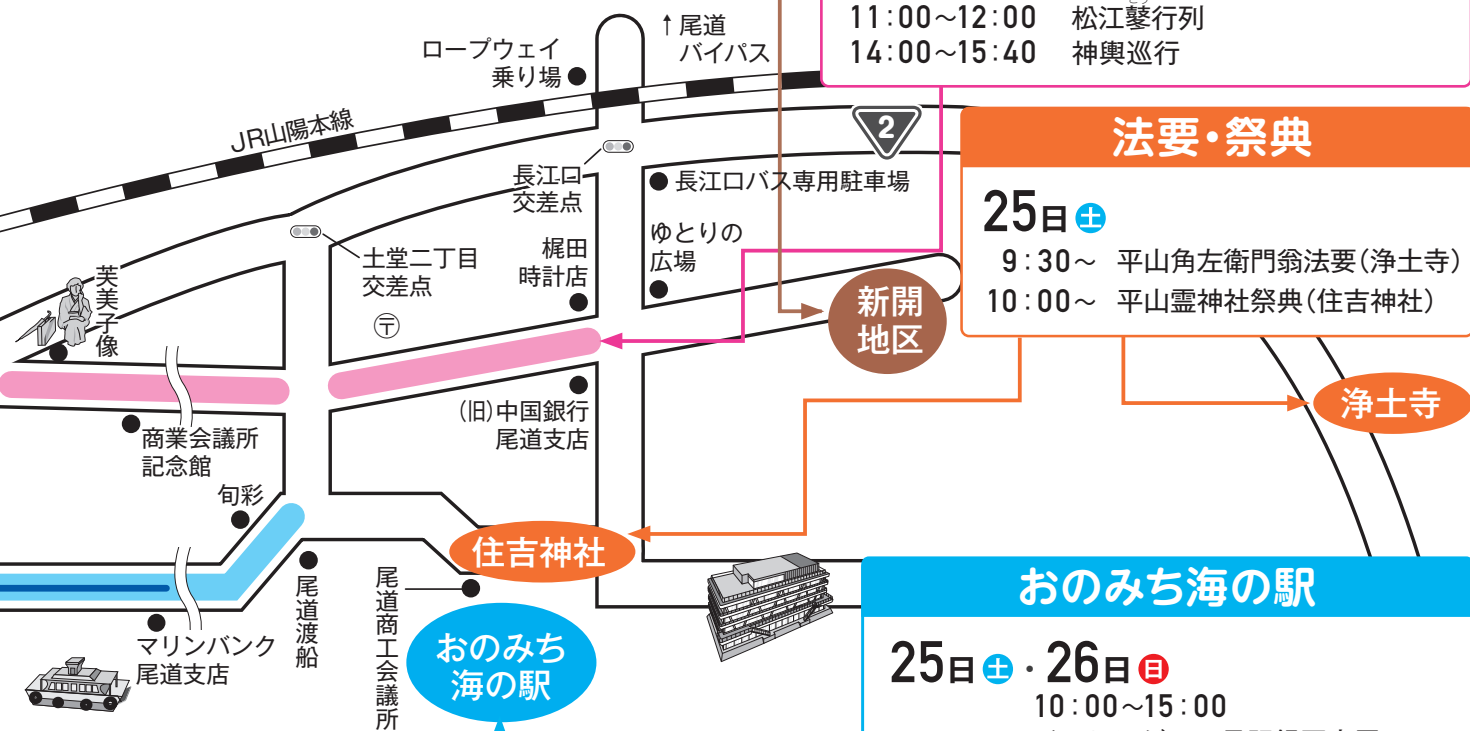

## きれいなまつり事業

～あなたのまつり わたしのまつり きれいなまつり～



祭会場にごみステーションを設置します。  
 ごみの分別回収にご協力ください。

# 相談

内 容	日 時	場 所	申 込・問 合 せ 先	
<b>弁護士相談[要予約]</b> (法律相談全般) ※受付は4月17日(金)から。 ※相談時間は20分。	5月7日(木) 13:00~15:00	尾道市役所	秘書広報課 ☎0848-38-9395  すでに弁護士に相談中のもの、 書面の作成やチェックについての 相談などは対象外です。また、 相談は1回限りで、繰り返し相 談することはできません。	
	5月15日(金) 13:00~15:00			
<b>司法書士相談[要予約]</b> (土地・建物の登記ほか) ※相談時間は30分。	5月12日(火) 13:00~16:00	向島支所		
	5月18日(月) 13:00~16:00	尾道市役所		
	5月20日(水) 13:00~16:00	因島総合支所		
	5月21日(木) 13:00~16:00	御調支所		
<b>行政相談</b> (国等に対する意見ほか。行政相談委員が対応)	5月7日(木) 13:00~15:00	因島総合支所		
	5月11日(月) 13:00~15:00	尾道市役所		
<b>弁護士法律相談[要予約]</b> ※収入などの条件により無料の場合あり。 ※相談日の一週間前の10:00から予約受付。	4月22日(水) 10:00~15:30	広島弁護士会 尾道地区会館 (新浜一丁目7-25)		法律相談センター尾道 ☎0848-38-1640 (平日10:00~16:00)
	5月13日(水) 10:00~15:00			
<b>行政書士無料相談会</b> (相続・遺言・農地法その他許認可手続き)	5月16日(土) 15:00~17:00	総合福祉センター	広島県行政書士会尾道支部 ☎0848-29-6514	
<b>尾道市空き家バンク「空き家相談会」</b> ※対象地域:千光寺南斜面市街地	5月16日(土) 10:00~16:00	北村洋品店 (三軒家町3-23)	NPO法人尾道空き家再生プロジェクト ☎080-5624-5067	
<b>はらだ・木ノ庄東空き家バンク「空き家相談会」</b> ※対象地域:原田町、木ノ庄町木梨・市原	4月19日(日) 10:00~12:00	原田芸術文化交流館やまそら (原田町梶山田66)	NPO法人原田芸術文化交流館 ☎0848-51-6700	
	5月10日(日) 10:00~12:00			
<b>東部地域県民相談室</b> (離婚・相続・借金・近隣トラブルほか)	月~金曜(祝日を除く) 9:15~12:00、13:00~16:00	広島県福山庁舎3階	東部地域県民相談室 ☎084-931-5522(※1)	
<b>人権相談</b> (差別などの人権問題ほか。人権擁護委員が対応)	4月16日(木) 13:00~16:00	向島支所	人権男女共同参画課 ☎0848-37-2631(※2)	
	4月21日(火) 13:00~16:00	御調支所		
	4月27日(月) 13:00~16:00	尾道市役所		
	4月28日(火) 13:00~16:00	瀬戸田支所		
<b>くらしサポートセンター尾道</b> (働かなくても働けない、経済面等で生活に困っているほか。)	月~金曜(祝日を除く) 9:00~16:00	総合福祉センター	くらしサポートセンター尾道 ☎0848-21-0322	
<b>尾道市子ども家庭センター「ぼかぼか」</b> ※電話相談可。(妊娠・出産・子育て)	月~金曜(祝日を除く) 8:30~17:15	総合福祉センター	健康推進課 ☎0848-36-5003	
<b>福祉まるごと相談</b> (複雑で多くの問題を抱えている)	月~金曜(祝日を除く) 9:00~17:00	総合福祉センター	福祉まるごと相談窓口 ☎0848-22-3499	
<b>ひきこもり支援ステーション miraサポ</b> (ひきこもりに関する相談対応)	月~金曜(祝日を除く) 9:00~17:00	総合福祉センター	ひきこもり支援ステーション miraサポ ☎0848-22-2010	
<b>青少年相談室</b> ※来所相談可。 (子どもの非行・学業・感情・家庭・いじめ)	月~金曜(祝日を除く) 9:00~15:30	青少年センター (おのみち生涯学習センター内)	青少年センター ☎0848-37-9459	
<b>年金相談(公的年金制度全般)[要予約]</b> ※希望日の前月から予約開始。 (土・日・祝日を除く)	火・木曜(祝日を除く)10:00~15:30	尾道市役所	三原年金事務所 ☎0848-63-4111	
	月曜(祝日を除く)10:00~15:30	因島総合福祉保健センター		
	金曜(祝日を除く)10:00~15:30	向島支所		
<b>消費生活相談(電話相談可)</b> (契約に関するトラブル・多重債務ほか)	月~金曜(祝日を除く) 9:00~12:00、13:00~17:00	尾道市役所	尾道市消費生活センター ☎0848-37-4848	
<b>尾道しごと館[予約優先]</b> (仕事や就職に不安や悩みを持つ人の 相談窓口) ※電話相談、オンライン相談可。	4月16日(木) 16:30~19:20	尾道市役所	商工課 ☎0848-38-9183	
	5月7日(木) 13:30~16:20			
	4月15日(水) 10:30~12:20	因島総合支所	しまおこし課 ☎0845-26-6212	
	5月20日(水) 10:30~12:20			
<b>因島一日職業相談会</b> ※事前にお問い合わせください。	4月15日(水) 10:00~14:00	因島総合支所	ハローワーク尾道 ☎0848-23-8609	
	5月20日(水) 10:00~14:00			
<b>就職支援セミナー</b> (応募書類作成・面接対策・実践コースなど)	月2回(お問い合わせください)	ハローワーク尾道		
	月1回(お問い合わせください)	因島総合支所		

◆※1 東部地域県民相談室については、広島県東部地域県民相談室(☎08212231881)でも相談できます。※2 人権相談については、広島法務局尾道支局(☎084812312883)でも相談できます。

◆総合福祉センターにおいても、各種相談を行っています。

◆社会福祉協議会(☎08481210322)でも相談できます。

就職相談

？ 相談内容

大学の先輩からセミナーに誘われて参加すると、「海外の事業者に投資をするとAIによる自動運用で毎月簡単に配当金10万円が手に入る」と説明を受けた。さらに「投資をするお金がないなら学生ローンを組めばよい」と言われ、ローンを組み、100万円投資したが、全く配当金は入らなかった。(19歳男性)

！ アドバイス

もうけ話の実態や仕組みが分からない場合には、契約しないよう助言しました。相談者は成年なので、契約すると責任や義務が生じることを説明し、親しい先輩や友人から誘われたとしても、はっきりと断るよう付言しました。  
 ◆18歳から成人です。新生活の時期は特に若者がトラブルに巻き込まれやすいので注意しましょう。  
 ■消費生活に関するトラブル等について、気軽にご相談ください  
 〇尾道市消費生活センター(商工課内) ☎0848-37-4848

【救急電話相談】病院へ行く？救急車を呼ぶ？ 迷ったときは以下の「短縮ダイヤル」に相談してください。24時間365日対応

【救急相談センター】 ☎#7119

休日・夜間のこどもの症状の相談は

【こども救急電話相談】 ☎#8000

緊急時は、迷わず119番へ！

※【#7119】につながらないときは ☎082-246-2000。

平日：午後7時～翌午前8時 休日、年末年始：午後5時～翌午前8時  
 ※【#8000】につながらないときは ☎082-555-8870。

+ 休日当番医

※内科系・小児科系・外科では、昼食時間などによりお待たせする場合があります。  
 ※変更になることがありますので、尾道市消防局(☎0848-55-9120)または当番医へ受診前(但し、診療時間内)に電話でご確認ください。  
 ※毎日(土・日・祝日を含む)20:00～23:00は夜間救急診療所で診療しています。急なけがや病気の際はご利用ください。

+ 休日当番薬局

休日も当番で処方箋を取り扱っています。  
 尾道薬剤師会(https://ono-yaku.net/)の「休日当番薬局」からご確認ください。  
 \*当番薬局以外でも処方箋を取り扱っている薬局はあります。

尾道市医師会《内科系・小児科系・外科》※各当番医の休憩時間・留意事項は、尾道市HPからご確認ください。

診療時間 9:00～17:00(時間厳守)

月 日	内科系	小児科系	外 科
4月12日	よはら内外科リハビリテーションクリニック 向東 ☎45-0007	尾道市立市民病院 新高山3 ☎47-1155	公立みつぎ総合病院 御調市 ☎76-1111
19日	藤本 医 院 栗原 ☎23-2424	向島小児科外科クリニック(小・外) 向島 ☎44-7881	三宅 医 院 向島 ☎44-1048
26日	神田ファミリークリニック 沖側 ☎36-5588	おぐら小児科(小・内) 高須 ☎20-2370	得本 医 院 向島 ☎45-0555
29日	おかはし内科医院 三軒家 ☎22-2262	土本ファミリークリニック(小) 向島 ☎44-0246	古島 整 形 外 科 高須 ☎20-2222
5月3日	平原クリニック 平原2 ☎21-2021	ささき小児科医院(小・内) 西御所 ☎22-4083	板阪整形外科クリニック 高須 ☎56-0506
4日	村上記念病院 新浜1 ☎22-3131	こどもクリニックさとう(小) 久保1 ☎20-7330	尾道市立市民病院 新高山3 ☎47-1155
5日	大田 垣 医 院 向島 ☎44-0660	田辺クリニック(内・小) 古浜 ☎24-1155	公立みつぎ総合病院 御調市 ☎76-1111
6日	山本 医 院 向島 ☎44-0308	板阪内科小児科医院(小) 西久保 ☎37-3803	上野 整 形 外 科 高須 ☎46-0080
10日	砂田 内 科 久保1 ☎37-5888	尾道市立市民病院(小) 新高山3 ☎47-1155	正岡外科胃腸科医院 栗原西1 ☎23-5255

尾道市歯科医師会《歯科》

診療時間 9:00～13:00(時間厳守)

月 日	歯 科
4月12日	小山 歯 科 医 院 古浜 ☎22-2981
19日	砂田 歯 科 医 院 山波 ☎37-8880
26日	さいだ 歯 科 医 院 美ノ郷 ☎48-0014
29日	そえだ 歯 科 医 院 高須 ☎46-5044
5月3日	さくら 歯 科 クリニック 向島 ☎45-0707
4日	荻田 歯 科 医 院 天満 ☎22-5650
5日	井上 歯 科 クリニック 久保2 ☎38-2080
6日	しまなみ 歯 科 医 院 新浜1 ☎38-1118
10日	田中 第 二 歯 科 栗原 ☎24-2888

瀬戸田地区

診療時間 9:00～17:00(時間厳守)  
 ※市外局番「0845」

月 日	医療機関
4月19日・29日、5月3日・4日・5日・6日	瀬戸田診療所 ☎27-2161
4月12日・5月10日	永井医院 ☎27-0020

※4月26日の休日当番医はありません。

因島地区

診療時間 9:00～17:00  
 ※市外局番「0845」(時間厳守)

因島医師会病院(因島中庄町)がすべての休日に対応します。  
 内科系、夜間救急対応  
 平日(土日祝日除く)17:00～20:00  
 ☎24-1210



### 220 尾道みなと小学校 生活科・総合発表会

開校1年目の尾道みなと小学校で、保護者や日ごろ児童を見守っている地域の人に向けた、生活科・総合発表会が開かれました。1年生から6年生までの児童が、この1年間で地域の人との交流や地域での取材などを通じて発見したり調べたこと、学んだことなどを、学年ごとにテーマを決めて発表しました。

各学年の児童が一生懸命発表しており、学校生活を通して成長した姿を見ることができる機会となりました。



### 228 3 1 レモンから未来の教育と産業を考える レモンアドベンチャー6

「食」から学びを創造する地域発イノベーションモデルを目指し、「レモン」を通じて未来の豊かな食・地域のありかたや地域産業の発展について考えるイベント「レモンアドベンチャー6」が瀬戸田のベル・カントホールで開催されました。大学教授や経営者らが登壇し、瀬戸内・尾道ならではの発展について、「食」や「デジタル」、「宇宙」など様々な視点から議論が交わされました。

また、瀬戸田高校の生徒による学校存続に向けた取り組みの発表や、レモン生産者によるトークセッションも行われ、地域の未来について熱く考える2日間となりました。



### 222 せとだレモンマラソン2026

穏やかな春晴れの下、今年もせとだレモンマラソンが開催され、全国各地から約1500人のランナーが参加しました。参加したランナーは、美しい瀬戸内の海と温かい声援を受けながらマラソンを楽しみました。

また、前年に続き、今大会も地産地消型ブルー・カーボン・オフセットを導入し、環境負荷を抑えた、地域に優しい大会運営が実施されています。



### 3 1 地域ので山をきれいに! 高見山清掃活動

溝に溜まった落ち葉や枯草をかき出したり、ペットボトルやお菓子のごみを拾い集めたりと、森林保全活動として清掃が行われました。高見山駐車場から展望台までの区間で行われ、地域の皆さんや生徒たち約140人が参加しました。

高見山は、桜や夕日の名所としても知られる国立公園です。地元の美しい自然を大切に守っていきましょう。