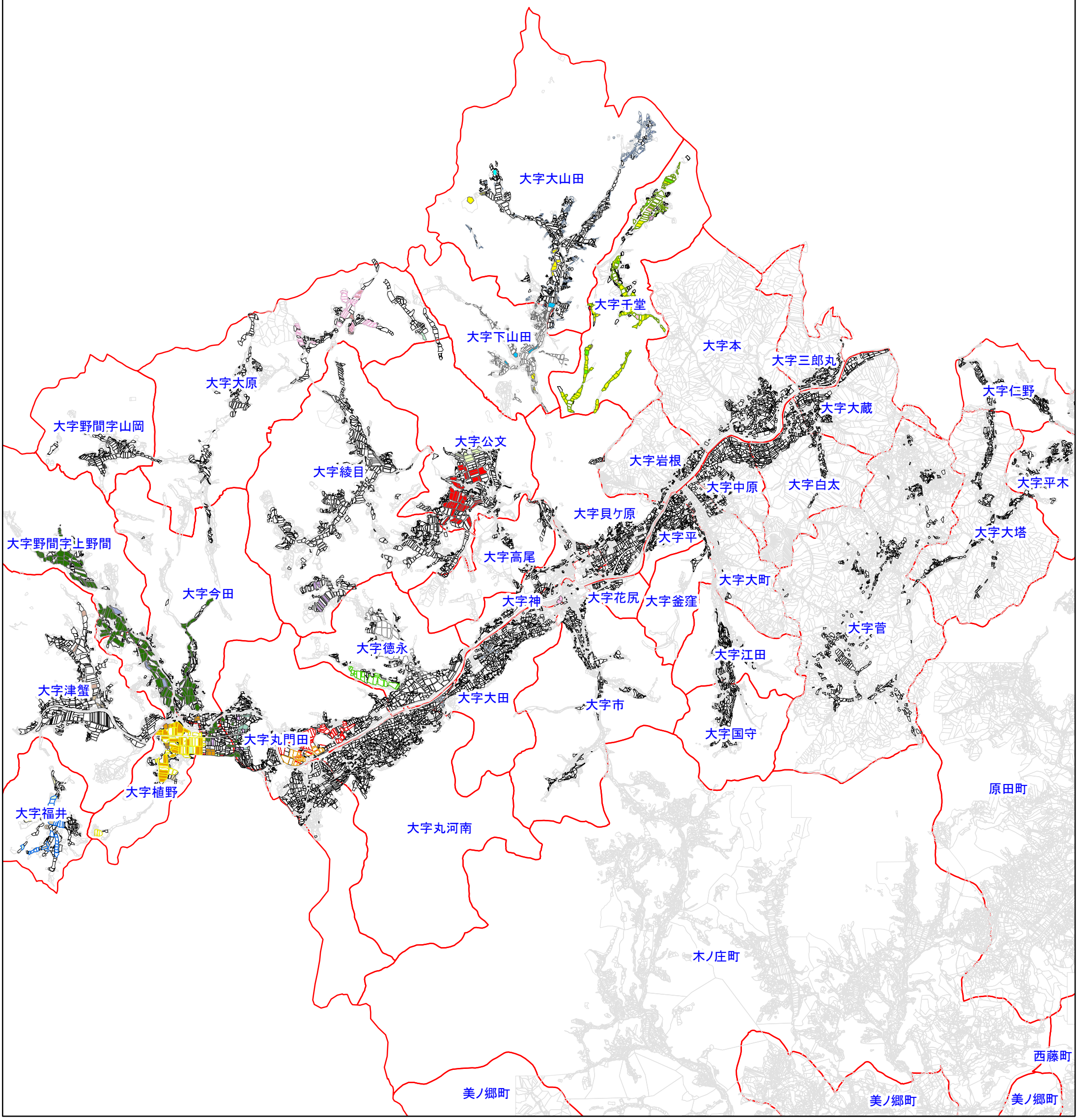
大字大山田
大字千堂
大字下山田
大字本
大字三郎丸
大字大蔵
大字仁野
大字大原
大字野間字山岡
大字公文
大字綾目
大字岩根
大字中原
大字白太
大字平木
大字貝ケ原
大字平
大字大塔
大字野間字上野間
大字高尾
大字大町
大字今田
大字神
大字花尻
大字釜窪
大字菅
大字徳永
大字江田
大字津蟹
大字大田
大字市
大字丸門田
大字国守
大字植野
原田町
大字福井
大字丸河南
木ノ庄町
西藤町
美ノ郷町
美ノ郷町
美ノ郷町